

Möbel-



Älmhult

Inredningskatalog 1957



ÖNSKEBO TILL ÖNSKEPRIS

Callis

Vad pressen skriver

När vår nya utställningslokal invigdes fick vi översvallande beröm av samtliga pressrepresentanter. Vi lämnar ordet till Växjö-Bladet, som i en stort upplagd artikel bl. a. skriver:

"Vid ett besök lägger man genast märke till lokalernas rymd, den trivsamma miljön och mångfalden av möbler i olika smakfulla stilar, men framförallt till de i förhållande till kvaliteten frapperande låga priserna . . .

Man behöver inte vara fackman för att konstatera, att företagets motto: 'Bättre möbler billigare', här på ett lyckligt sätt omsatts i praktiken. Man kan heller inte undgå att göra den reflektionen, att detta borde vara det idealiska inköpsstället för alla som tänker sätta bo och inte har obegränsade tillgångar, eller som för en billig penning vill komplettera det gamla bohaget i sitt hem . . .

Som det viktigaste av allt förtjänar dock framhållas, att de varor, som firman för, representerar god smak och hög kvalitet till mycket överkomliga priser."

Ur Växjö-Bladet den 28/3 1953.



Önskebo till önskepris

En ny specialutställning i Stockholm anordnades i våras med nära 10 000 besökare. Inträdet var 50 öre. Det blev nära 5 000 kronor, som oavkortat redovisats till kampen mot kräftsjukdomarna.

Liksom Kungshallsutställningen i fjol blev årets utställning en vacker framgång för Ikéa-linjen. Modellerna, kvaliteterna och priserna skärskådades och fick höga betyg såväl av fackfolk som av den smaksäkra Stockholms-publiken. Till våren kommer vi igen. Se annonser i dagspressen. Vet att Ni är välkommen.

Vare sig Ni väljer Er inredning ur denna katalog eller besöker vår permanenta utställning i Älmhult, kan vi därför på goda grunder försäkra att Ni kommer att bli helt belåtna med Ert sparköp direkt från Småland och Ikéa.

Vad kunderna säger om våra möbler

Ur de 100-tals brev från belåtna kunder, som finns i original på vårt kontor citerar vi följande ur brev som vi under detta år fått från kunder som köpt för mellan 1.500 och 5.000 kronor och som därför har möjlighet att bedöma våra artiklars genomsnittliga kvalitet.

En kund från Västerhaninge skriver:

... Ber än en gång att få tacka för de utmärkta möblerna som både jag och min fru blev stormförtjusta över.

En kund från Älvkarleby skriver:

... Vi ber därför att få framföra vårt hjärtliga tack för de utmärkta möblerna och den reella behandlingen . . .

En kund från Västerås skriver:

Allt annat är utmärkt och inget finns att anmärka på. Ett faktum som förbluffar då man är inställd på att priset bestämmer kvaliteten. Men undantag finns tydligen.

En kund från Göteborg skriver:

Jag framför min fulla belåtenhet över de möbler jag för en månad sedan mottog från Eder. Tecknar högaktningfullt en fortsatt kund.

En kund från Stockholm skriver:

Då vi fortfarande är mycket nöjda med de möbler vi fick förra året och uppskattar deras goda kvalitet i förhållande till det låga priset, ber vi härmed få ingiva ytterligare en beställning . . .

En kund från Kungsbacka skriver:

... Vi vill härmed tacka Möbel-Ikéa för alla de trevliga och rejäla artiklar, som bidragit till att vi trivs utmärkt i vårt nya hem.

Skulle det bli möjligt att under säsongen notera ett lägre pris för någon vara kommer vi omedelbart att göra detta. Om någon vara skulle stiga i pris kommer Ni att underrättas härom innan leveransen sker. Ni har alltså även här full garanti för att erhålla våra erkänt goda varor till absolut lägsta priser.

**DIREKT FRÅN
SMÅLAND OCH
IKÉA**

— genvägen för allt flera

Ert hem är — eller rättare borde vara en del av Er själv, Era tankar, Er smak — en sammanfattning av det Ni tycker om. Det är Ni och Er familj som skall trivas — känna Er hemma.

Vårt ritkontor och vår modellverkstad har med alla de nya modellerna i katalog 57 velat ge Er nya förslag, nya möjligheter till individuell och praktisk inredning. Vår stil är utpräglad modern, skapad för nutida hem och moderna människor.

Katalog 57 är branschens mest aktuella handledning i modern inredning. Med sina 64 färgsidor och alla interiörbilderna är det den förnämsta som givits ut — resultatet av årslångt arbete. Hoppas att Ni tycker om den och att de goda uppslag och idéer Ni får också passar till Ert hem.

Direktleveranserna betyder priser utan konkurrens, erkänt goda kvalitéer och många originalmodeller sätter vår kollektion i absolut särklass. Det är därför Möbel-IkÉa idag är ett av landets största möbelföretag med 10.000-tals kunder och vänner över hela landet. Det måste vara idé också för Er att ta genvägen över IkÉa — specialföretaget i modern inredning med priser lägre än Ni räknat med. Vet att också Ni är välkommen.

Med utmärkt högaktning

Möbel-IKÉA

— i hemmets tjänst —

Ett hjärtligt tack från alla cancersjuka!

Våren 1955 och våren 1956 har aktuella inredningsutställningar anordnats i Stockholm av IkÉa, varvid inträde upptagits. Städernas Vakt A.B. har vid båda tillfällena handhaft biljettförsäljningen. För 1955 års utställning redovisades hela behållningen kronor 4 049:50 till Riksföreningen för Kräftsjukdomarnas bekämpande.

Till 1956 års utställning såldes 9 402 st inträdesbiljetter à 50 öre. Hela beloppet 4 701 kronor har av Städernas Vakt A.B. redovisats direkt till Ränthmästaren, Universitetet, Lund för räkning Fru Berta Kamprads fond för Kräftsjukdomarnas utforskande och bekämpande.

Till alla som på detta sätt bidragit till bekämpandet av vår största och svåraste folksjukdom ber vi att få framföra ett hjärtligt tack. Och till alla Er som gärna skulle vilja lämna ett bidrag till bekämpandet av den sjukdom som förstört glädjen och lyckan i så många hem över hela världen: Sänd idag Ert bidrag med adress: Ränthmästaren, Universitetet, Lund, postgiro 1 56 50 och skriv på talongen: För räkning Fru Berta Kamprads fond, eller till Riksföreningen för Kräftsjukdomarnas bekämpande, Stockholm.

Tack för Er goda gärning!

Innehållsförteckning

TYGER, INREDNINGAR	4—6
FÄTÖLJER, SITTSOFFOR	7—36
SITTMÖBLER, ROTTING, STÅLRÖR	34
STILMÖBLER, STOPPADE	37
BÄDDSOFFOR, DUSCHATELLER	38—44
SKUMGUMMI, DAGBÄDDAR	45—47
TÄCKEN, FILTER	48—49
GARDINER	49, 123
AVENYSÄNGAR, MADRASSER	50—53
SÄNGAR, OTTOMANER	54—55
SOVRUMSMÖBLER, ÖVERKAST	56—57
BARNSÄNGAR, OTTOMANER, SÄNGSKÅP..	58—60
MATRUMSMÖBLER	61—69
STILSTOLAR	66
SKÅP, SIDEBORD, STOLAR	70—73
BYGGSKÅP	100
MATBORD, SOFFBORD	74—86
STÅLBEN TILL BORD	79
SATSBORD, TEVAGNAR, BLOMBORD	87—89
SKRIVBORD, RADIOSKÅP	89—91
BOKHYLLOR, BOKSKÅP	92—99
SEKRETÄRER, BYGGSKÅP	98—99
TOALETTBORD, NATTBORD	101—102
SPEGLAR	102—105
BYRÅAR, STILBYRÅAR	105—107
KÖKSMÖBLER	108—112
STAPELBARA STOLAR	122
ARMATURER	113—119
MATTOR	120—125
FÖRSÄLJNINGSVILLKOR	126—127
BARNMÖBLER	126



RAGLAN, kvalitet Extra
Präktig yllevåra, kombinerbart med Tender.
Isgrön, röd, gul.



BERLIN, kvalitet Extra.
Tätvävd nyullsvara av hög kvalitet.
Röd, grå, isgrön, gul, blå.



BAR, kvalitet Extra.
Yllevåra i kvalitet och färger som Tender.
Röd, blå, gul, isgrön. Finns även i färgerna lila, olivgrön, orange.



NORBERG, kvalitet Extra.
Tätvävd nyullsvara av hög kvalitet.
Grå, röd, isgrön.



TENDER, kvalitet Extra.
Härlig yllevåra kombinerbart med Bar, Raglan och Vinjett!
Röd, isgrön, gul, blå. Finns även i färgerna lila, olivgrön, orange.

Moderna hemtextilier

kompletterar den smakfulla inredningen. Dra nytta av våra förbindelser med ledande svenska och utländska vävare. De mest omtyckta dessinerna finner Ni avbildade här. Vår inredningsavdelning har valt ut de tyger som kunderna på årets inredningsutställningar tyckt mest om — smakfulla dessiner i moderna inredningsfärger. Önskar Ni kombinera två tyger till samma möbel föreslår vi Tender i olika färger eller Tender och någon av tygerna Bar, Vinjett eller Raglan invändigt. Det är samma kvalitet och färger. Ni kan också köpa av de här tygerna i metervara. Begär prislista. Det finns 100-tals olika tyger att välja på, se invid under "Tygprover". Rätt textil till Er nya inredning — det största urvalet hos **IKÉA**.



FOCUS, kvalitet Extra.
God yllekädsel, vårt mest sålda tyg. Finns också utan rutor och heter då Sombra.
Gul, grön, grå, blå, röd.



BIRK, kvalitet Standard.
Modern, tätvävd yllevåra!
Röd, gul, grå, blå.



VILLY, kvalitet Standard.
Krusad rayon med ullkänsl.
Isgrön, gul, röd.



ROLAND, kvalitet Standard.
Krusad rayon med yllekänsl.
Slitstark.
Röd, isgrön, gul, grå.

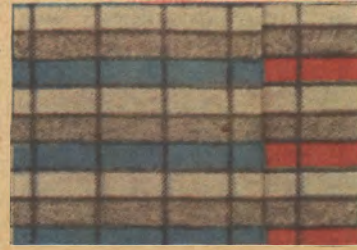

VINJETT, kvalitet Extra.
Präktig yllevåra, kombinerbar med Tender.
Isgrön, röd.

100-tals olika tyger att välja på

I vårt lager finner Ni flera mil möbiltyger i aktuella dessiner från ledande svenska och utländska vävare. Invid visar vi några av de mest efterfrågade.

SPECIAL, STANDARD, EXTRA

Alla våra möbiltyger är i huvudsak indelade i tre prisklasser enligt följande: (Plysker finns i stor sortering och specialoffereras i varje särskilt fall).

TYG SPECIAL

Enkla men bra tyger i bomull, rayon eller ylleblandning. Här förekommer också utgående tyger i högre kvaliteter eller i katalogen speciellt namngivna dessiner. På grund av de varierande dessinerna kan vi inte sända prover på kvalitet Special utan får kunden enbart välja färg t. ex. "rött randigt" etc.

TYG STANDARD

Utmärkta mellankvaliteter i bomull, rayon och ylle i moderna dessiner och färger i prisklass 15—20 kronor eller mera. Dessa tyger finns som regel i röd, rost, blå, isgrön, grön, grå eller gul färg, blommiga, randiga, rutiga, prickiga eller enfärgade.

TYG EXTRA

Betecknar förnäma ylletyger, matlasséer, epingléer etc. Här finner Ni de sista modenyheterna från Sverige och kontinenten, förnämliga inredningstextilier i den moderna färgskalan med isgrön, olivgrön, orange, grått, gult, rött eller blått, allt i enfärgade, svagt mönstrade, prickiga, randiga eller rutiga dessiner etc. Kval. Extra rekommenderas, i synnerhet när det gäller större och mera påkostade möbler.

TYGPROVER

De flesta kunderna anger på ordern t. ex. "röd/grå randigt Extratyg" eller "gul/svart standardtyg". Vi sätter då på tyg som så långt möjligt motsvarar önskemålen. På kvaliteterna Extra och Standard sänder vi också på begäran tygprover mot 1:50 i frimärken. Det är viktigt att Ni vid rekvisition talar om ungefär vilka kvaliteter och färger Ni är intresserad av. Vi har 100-tals olika tyger i lager och väljer då ut de som närmast motsvarar Edra önskemål. Angiv därför alltid önskemålen så noga som möjligt.

EGET TYG

I de fall där tygätgången angivits i katalogen (avser vanligen 130 cm bredd) kan kunden själv insända tyg, som vi då sätter på. Offert lämnas på begäran.

TYG I METERVARA

Till våra kunder levererar vi våra tyger också i metervara till speciellt fördelaktiga nettopriser. Tag vara på detta tillfälle att klä om Edra möbler för lägsta möjliga kostnad.

Träslag och ytbehandling!

Som standard används de av möbelfabriken allmänt antagna standardfärgerna för björk, alm, mahogny, teak och valnöt. Provkartor å denna ytbehandling utlänas i mån av tillgång.

Skulle någon särskild färg eller ytbehandling önskas kan prov insändas. I sådana fall måste vi naturligtvis räkna med något längre leveranstid.

Alla möbler levereras med tåliga, mattbonade ytor som standard om inte annat anges i texten.

— *men
var ska'
skåpet stå?*



Möbel-IKÉAS inredningsavdelning hjälper Er till rätta



Har Ni bekymmer med inredandet av Er nya hem? Låt vår inredningsexpert hjälpa Er att klara ut trångmålen. Sin erfarenhet och vitsordade goda smak ställer han till Ert förfogande och säkert kan Ni få många goda uppslag. — Men för att kunna hjälpa till på bästa sätt måste han lära känna Er, lära känna Er smak

och Ert tycke så mycket som möjligt och han ber Er därför fylla i schemat nedan så noggrant som möjligt och sända in detta tillsammans med en skiss av Er nya lägenhet på millimeterpapperet på omstående sida. Skriv dessutom på särskilt papper ungefär hur Ni tänkt Er inredningen, vilka möbler, mattor, armaturer Ni är mest intresserade av och i runt tal vad det hela får kosta. — Vår expert kommer med ledning av detta att göra upp ett inredningsförslag med detaljerna inritade, samt några färgskisser och sända Er detta tillsammans med tygprover och offert. — Varje sådant förslag beräknas kosta oss 40:— kronor, men vi kommer endast att uttaga hälften av Eder eller 20:— kronor. Dessa 20:— kronor avdrages dessutom vid order om 1.500:— kronor, varför kunder som väljer inredningen hos oss i praktiken erhåller förslaget gratis. Men sänd förfrågningar i god tid! Vi bör ha 3 veckor på oss för att lämna ett väl genomtänkt förslag.



Med vår inredningsavdelning vill vi i samråd med Er själv bidra till att göra Er önskemål just så som Ni tänkt Er — i förtroendefullt samarbete med våra kunder arbetar vi vidare på att realisera vår devis: Önskehem till önskepris.

20 frågor

att besvaras och insändas samtidigt med förfrågan om inredningsförslag. Skriv så tydligt som möjligt, texta gärna.

1. För hur många personer är inredningen avsedd? Vuxna.....? Barn.....? Ålder.....?
2. Uppskattar Ni den extremt moderna inredningen?
3. Föredrar Ni den mera lagom stilen?.....
4. Vurmar Ni för antika stilar?
5. Om Ni har en tvårummare, skulle Ni då kunna tänka Er att disponera ett rum enbart som sovrum?

6. Om inte, skulle Ni de första åren kunna tänka Er att sova på en ottoman, dusch-tell eller bäddsoffa?
7. Om Ni har en enrummare, ställer Ni i alla fall som villkor att sova på riktiga resårsängar?
8. Vill Ni ha endast praktiska möbler som Ni vill använda jämt?
9. Eller tycker Ni också om en elegant prydnadsgrupp, som Ni skyddar med genomskinlig plast?
10. Om Ni har plats föredrar Ni då en tyngre ekmöbel framför en lättare mahognymöbel?
11. Uppskattar Ni en kristallkrona i ena rummet?
12. Tycker Ni om höglanspolerade ytor?
13. Vilket träslag tycker Ni bäst om, alm, teak, valnöt eller mahogny?
14. Vilken är Er favoritfärg?
15. Tycker Ni om skarpa färger eller föredrar Ni lugna svaga?
16. Vilka tyger tilltalar Er mest: Blommiga matelasséer och medaljonger, enfärgade tyger i fylliga färger eller rutiga och randiga ylletyger i skarpa färgställningar?
17. Tycker Ni om en orientaliskt mönstrad wiltonmatta?
18. Föredrar Ni en svensk rutig nöthårsmatta?
19. Skulle Ni vilja ha mattor på hela golvet eller skulle Ni hellre vilja ha ett par mindre grupp mattor?
20. Nämn 5 artiklar i denna katalog, som Ni tycker om!

Frågorna är besvarade av:

Namn:

Adress:

Postadress:

Plan över lägenheten

Rita in Er lägenhet på denna sida, så noggrant som möjligt. Varje ruta betyder 1 meter. Om Ni ritat i annan skala så var vänlig och ange detta. Rita in alla fönster och tala om hur dörrarna går. Använd gärna blyerts så att Ni kan göra korrigeringar.

modell RITZ

— skumgummi på sicksackresårer
komplett med tyg kr 93:—



En ny sensationsfåtölj till sensationspris, därtill utan att pruta på kvaliteten. Den tillverkas i serie med prima material, enbart högklassig krollsplint och ren vadd, sits med skumgummi i överstopp på kraftiga sicksackresårer. Stabil stomme med synliga trädelar i svart, alm-, teak-, mahogny- eller jakarandafärg. Ang. tygval se sidan 4.

Fåtölj Ritz är 93 cm hög, 63 cm bred och 78 cm djup. Sitshöjd 36 cm, sitsdjup 50 cm, tygåtgång 1,7 meter och vikt 15 kg.

Specialtyg i valfri färg kronor 93.—
Valfritt standardtyg kronor 98.—
Valfritt extratyg kronor 110.—

DIREKTA LEVERANSER —
DÄRFÖR LÄGRE PRISER

Se inte bara på priserna

Säkert har Ni sett annonser och annan reklam om t. ex. fåtöljgrupper — 2 fåtöljer och bord — till priser betydligt under hundralappen, kanske Ni t. o. m. saknar sådana grupper i vår katalog.

Vi anser att bl. a. dessa grupper inte fyller våra krav på kvalitet och eftersom vi bygger allt större del av vår försäljning på våra kunders rekommendationer är det inte förenligt med våra intressen att erbjuda varor som inte fyller våra krav på kvalitet. Vi hoppas att vår kundkrets uppskattar detta och vi går därför gärna miste om sådana försäljningar.

Med kvalitet menar vi t. ex. när det gäller stoppmöbler förutom rejält arbete också bästa material. Träull, pappersgarn, pappersgjord och andra undermåliga detaljer förekommer således icke. Alla resårer är av yppersta kvalitet och kända som de förnämsta i marknaden. I flera modeller förekommer det nya sensationella stoppmaterialet ädelfiber i överstopp. Förekommer lösa resårer är dessa kraftigt snörade enligt ackordslista. Stommarna är kraftiga och väl fogade med behövliga förstärkningar, konstruktivt riktiga och garanteras håla normala påfrestningar.

Dessa och flera andra detaljer ger grundliga skäl för påståendet att det inte bara är de låga priserna utan framför allt den genomgående goda kvaliteten som gjort Ikéa-möblerna så välkända över hela landet.

Resisto, Nosag, Flexo

Där sicksackresårer användes äro dessa av erkända kvalitetsmärken, såsom Resisto, Nosag eller Flexo. Då olika fabrikat användes har i katalogen angivits enbart sicksackresårer.

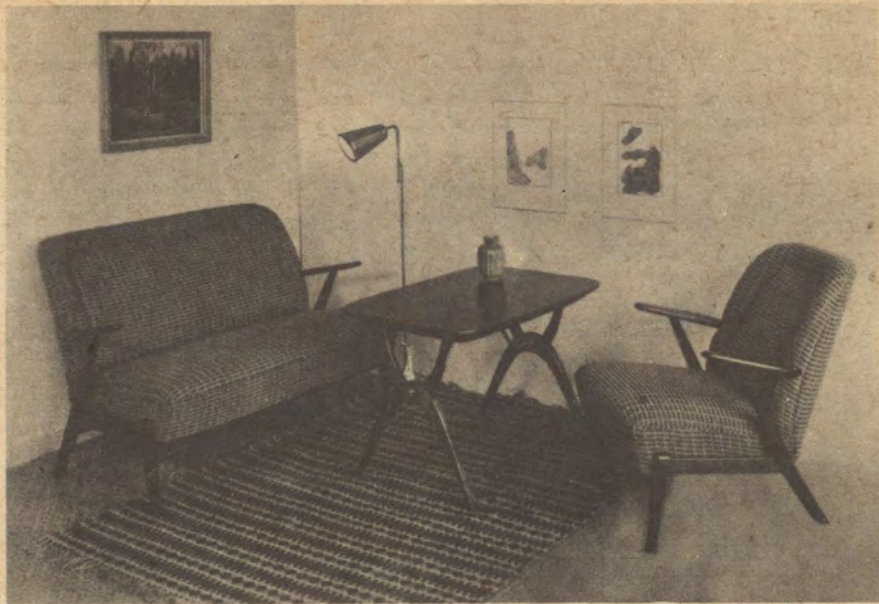

modell RITWA

— sitta skönt till lågt pris

Ritwa är en modern, sittriktig och slitstark soffgrupp till mycket fördelaktigt pris. Kraftiga, välarbetade stommar med synliga trädelar i svart eller teak-, mahogny-, alm- eller jakarandafärg. Sitsar med kraftiga sicksack-resårer av specialhärdat stål och liksom ryggarna madrasserade med prima krollsplint och ren vadd. Utföres nu med knapphäftad eller pikerad rygg.

Fåtölj Ritwa är 80 cm hög, 65 cm bred och 70 cm djup. Sitshöjd 40 cm, sitsdjup 50 cm, tygåtgång 1,6 meter och vikt 12 kg.

Specialtyg i valfri färg. Kronor 89.—
Valfritt standardtyg. Kronor 98.—
Valfritt extratyg. Kronor 110.—

Soffa Ritwa, som fåtöljen fast 127 cm lång. Tygåtgång 2,4 meter och vikt 30 kg.

Specialtyg i valfri färg. Kronor 165.—
Valfritt standardtyg. Kronor 185.—
Valfritt extratyg. Kronor 205.—

Vid order om hel grupp, soffa och 2 fåtöljer 8 kronor lägre pris. — Det finns många olika tyger att välja på, se sid. 4 — Som kund hos Ikéa gör Ni alltid en god affär.



modell FALSTER

— Högmodern kvalitetsgrupp

Denna grupp har blivit en av favoriterna på vår utställning i Älmhult. Mycket påkostade stommar med synliga delar, vackert detaljarbete i ren bok. Teak-, jakaranda-, mahognyfärg eller svart. Lösa sitsplymåer, som med fördel kläs med brytande tyg, vilar på kraftiga sicksackresårer. Fasonrygg med pikering, allt i bästa arbete och material. Vår expert rekommenderar tyg Vinjett röd-svart i sitsen och Tendergrå i övrigt, en utsökt kombination som därtill levereras till förmånspris. Angående tygval se sid. 4. Rekommenderas.

2024 Fåtölj Falster är 80 cm hög, 67 cm bred. Sitshöjden är 34 cm. Tygätgängen 2,4 meter. Vikten 15 kg.

Pris valfritt standardtyg	185.—
Pris valfritt extratyg	205.—
Förmånspris i Tender/Vinjett tyg	195.—

2025 Soffa Falster som ovanst. fåtölj. Längd 130 cm. Tygätgång 3,8 m. Vikt 30 kg.

Pris valfritt standardtyg	318.—
Pris valfritt extratyg	350.—
Förmånspris i Tender/Vinjett tyg	334.—

Hel grupp om soffa och 2 fåtöljer 12 kronor lägre pris.

modell HABO

— Med vändbara lyxplymåer

Habo är ett av årets stora glädjeämnen. Även Ni kommer att trivas med denna bekväma och välgjorda grupp. Vändbara resårplymåer helt stoppade och klädda på båda sidor, system lyx — helflatade som vilar på överklädda dragfjädrar ökar livslängden. Förstklassigt tapetserarearbete och material med knapphäftade rygggar och överstoppade armstöd. Ben i alm-, teak-, valnöts- eller mahognyfärg. En mycket behaglig och lätt placerad grupp som rekommenderas. Angående tygval se sidan 4. Resårer också i ryggen.

S 3 Fåtölj Habo, höjd 80 cm, bredd 77 cm och sitshöjd 38 cm. Tygätgång 3 meter. Vikt 15 kg.

Pris med valfritt standardtyg	158.—
Pris med valfritt extratyg	182.—

S 4 Soffa Habo som fåtöljen, längd 157 cm. Tygätgång 5 meter. Vikt 35 kg.

Pris med valfritt standardtyg	310.—
Pris med valfritt extratyg	350.—

Med vanliga plymåer utan stoppad och klädd undersida blir priset 10 kronor lägre pr fåtölj och 20 kronor lägre för soffan.

Moderna människor med god smak väljer sin bosättning hos Ikéa. Rationell distribution — konsumenten till godo.



Ingen som tubbår Er

Vår inredningskatalog är vår stillsamme och hänsynsfulle representant som Ni kan överlägga med precis när Ni behagar utan att någon försöker truga Er att köpa. När Ni kommer till Älmhult och utställningen där får Ni gärna gå omkring och titta och själv övertyga Er om vad Ni köper bäst och billigast.

Ni kan lita på Ikéa, det är ju med Er hjälp och med Era rekommendationer vi bygger vårt företag vidare.



modell GRACE

— ultramodern, exklusiv, slitstark

Ja, det är många berömmade ord som denna exklusiva grupp är värd. Det är förstås en Original Ikéa design helt i den nya tidens anda och under den korta tid gruppen stått på vår utställning i Älmhult har den fått de allra bästa lovord.

Med säker hand har formgivaren trollat fram mjuka följsamma linjer, i sig en harmonisk enhet, som skapar lugn och trivsel samtidigt som resultatet ger goda möjligheter åt det s. k. fria sittandet. En extrastabil stomme som stoppas med bästa materialier, ren kroll och vadd, sits med överstopp av skumplast som vilar på kraftiga sicksackband. Material, konstruktion och arbete garanterar största hållbarhet. Synliga trädelar i svart, teak-, mahogny- eller jakarandafärg. På bilden är gruppen klädd i det kraftiga ylleytyget Berlin invändigt (finns i rött, blått, isgrönt eller gult) samt Tender gråsvart på baksidan. Men det finns många andra typer att välja på, se sidan 4.

Fåtölj Grace är 67 cm hög, 78 cm bred och 75 cm djup. Sitshöjd 36 cm och sitsdjup 55 cm, tyngtgång 2.1 meter och vikt 15 kg.

Valfritt standardtyg	142.—
Valfritt extratyg	160.—
Specialpris i tyg Berlin/Tender	152.—

Soffa Grace som fåtöljen fast 127 cm lång, tyngtgång 2.9 met. och vikt 30 kg.

Valfritt standardtyg	240.—
Valfritt extratyg	264.—
Specialpris i tyg Berlin/Tender	252.—

Vid order om hel grupp, soffa och 2 fåtöljer blir priset 10 kr lägre. Underarbetet i Grace är utfört med största omsorg, stommen är robust och tål det mesta. Till på köpet är priset mycket hyggligt.



modell PAMPAS

Skumplast på sicksack i sitsar!

De mjuka, lugna linjerna utan några ytterligheter som denna grupp representerar — en slags "lagom-stil" har många vänner. Den måste räknas till de större grupperna, men slösar ändå inte med utrymmet, den ger charmanta sittplatser och så är den mycket stabil och välgjord. Sitsarna t. ex. är byggda på kraftiga sicksack-resårer med armerad jutematta, vadd och ett tjockt lager skumplast — en idealisk kombination. Ryggarna flatstoppade med vulst nedtill och häftade med knappar. En välgjord och elegant grupp med mycket hög slitstyrka. Ang. tygval se sid. 4.

2101 Fåtölj Pampas är 90 cm hög och 70 cm bred. Sitshöjden är 38 och sitsdjup 50 cm och tygätgängen 2,5 meter. Vikten 20 kg.

Pris i valfritt standardtyg **156.—**

Pris i valfritt extratyg **176.—**

2102 Soffa Pampas som fåtöljen ovan är 140 cm lång, tygätgång 4,2 meter och vikten 35 kg.

Pris i valfritt standardtyg **266.—**

Pris i valfritt extratyg **298.—**

PAMPAS — ett nytt exempel på att rationell framställning och distribution möjliggör otroligt låg prissättning.



modell FALANG

Bäddat för att sitta skönt

Tycker Ni om ett rejält hantverksarbete — moderna former och att sitta riktigt skönt. Falang är Er önskegrupp.

De synliga benstolparna bildar stöd för armstödet och är helt kringklädda och pärlspikade — ett dekorativt arbete. Utanpåliggande armländare av trä sparar tyget utan att förta trivseln hos en överstoppad grupp. Lösa resårplymåer med helspunna kärnor som vilar på sicksackunderlag och ryggar med mjuka bandresårer. Förstklassig stoppning med ren kroll och vadd, synliga trädelar i svart-, teak-, mahogny- eller jakarandafärg. Bra grupp som rekommenderas.

Fåtölj Falang är 82 cm hög, 67 cm bred och 75 cm djup. Sitshöjd 41 cm, sitsdjup 52 cm, tygätgång 2,7 m. Vikt 17 kg.

Valfritt standardtyg kronor **186.—**

Valfritt extratyg kronor **205.—**

Soffa Falang, som fåtöljen men med 2 lösa plymåer. Längd 1,35 m. Tygätgång 5 m. Vikt 35 kg.

Valfritt standardtyg kronor **320.—**

Valfritt extratyg kronor **360.—**

Hel grupp, soffa, 2 fåtöljer 12 kronor lägre pris.

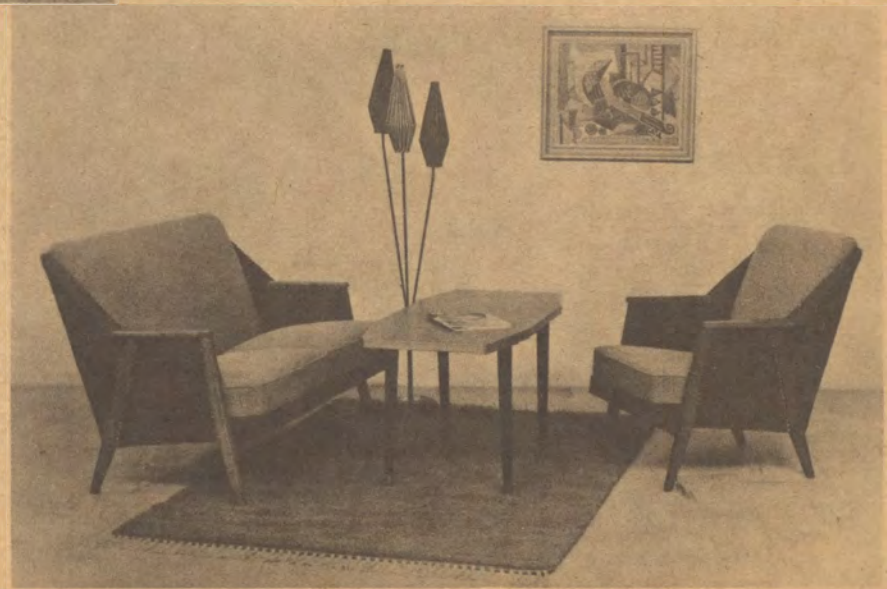

modell ROYAL

Kunglig komfort och bestående värde

Modell Royal är gruppen för Er som vill sjunka ner i en härligt mjuk och skön grupp med **dubbla** resårkärnor i sitsarna, den undre fastmonterad i stommen, den övre i form av en lös resårplymå, med helflätat system, stoppning med krollmatta, ädelfiber och vitvadd. Hela ryggen är monterad med kraftig resårkärna av helflätat system, stoppningsmatta och vitvadd på både soffa och fåtölj. Ben i alm-, teak-, valnöts-, mahogny- eller jakarandafärg. Ang. tygval se sidan 4.

Royal betyder bästa tänkbara kvaliteten till fördelaktigt pris — en kvalitetsgrupp som väl att synas med fackmännaöga.

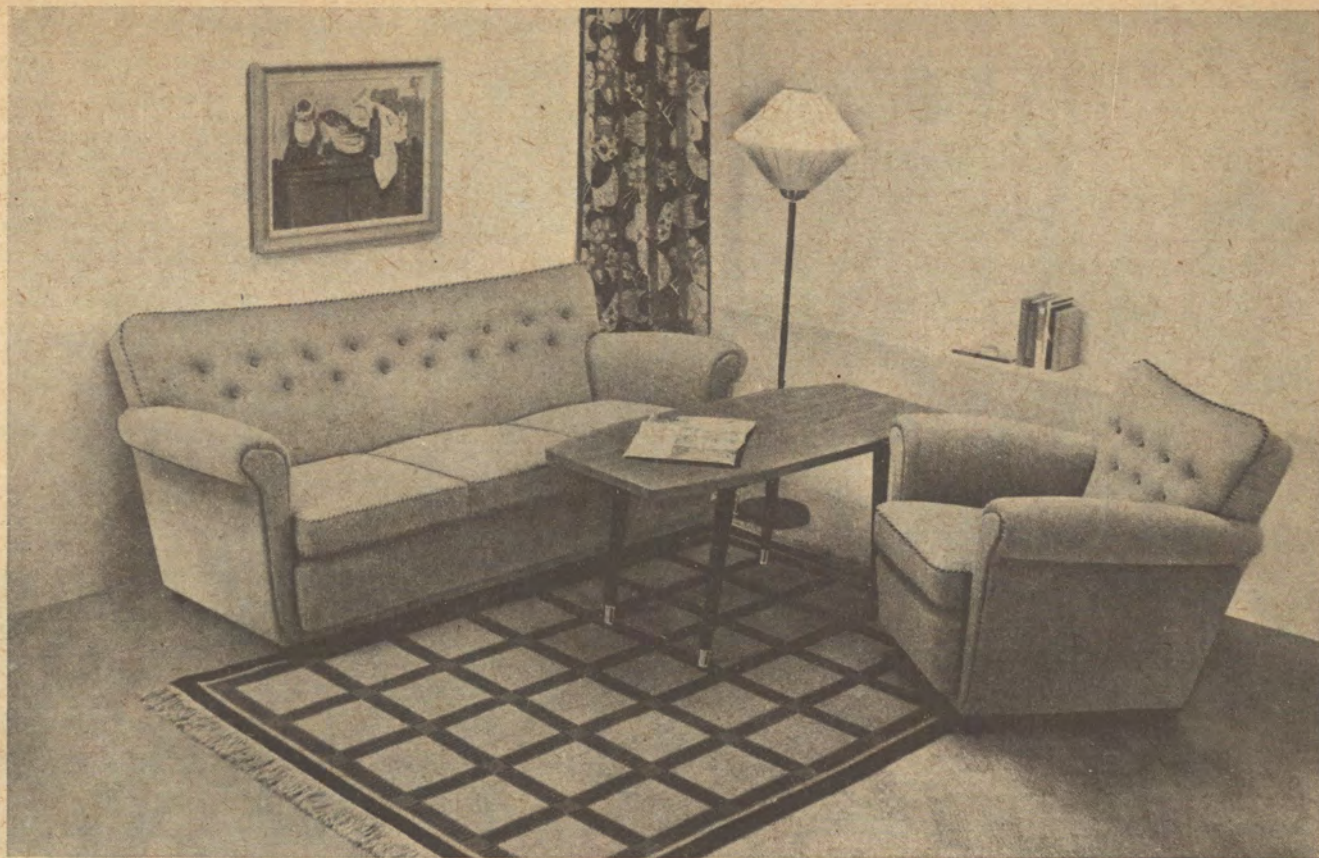

201 Fåtölj Royal med dubbla resårer i sits och hel resårplymå i rygg är 84 cm hög, totalbredden är 85, och sitsdjupet 55 cm. Tygätgång 3,5 meter. Vikt 20 kg.

Pris komplett med tyg standard **230.—**

Pris komplett med tyg extra **256.—**

201 Soffa Royal med dubbla resårer i sitsen med 3 lösa resårplymår och hel resårkärna i ryggen är 180 cm lång och 84 cm hög och sitsdjupet är 55 cm. Tygätgång 6,2 meter. Vikt 50 kg.

Pris komplett med tyg standard **510.—**

Pris komplett med tyg extra **558.—**

201 B Soffa Royal som ovan, men tvåsitsig med 2 lösa resårplymår. Längd 160 cm. Vikt 30 kg. Tygätgång 5,3 meter.

Pris komplett med tyg standard **435.—**

Pris komplett med tyg extra **475.—**

201 Soffgrupp Royal. En soffa 201 B och två fåtöljer.

Pris komplett med tyg standard **885.—**

Pris komplett med tyg extra **975.—**



modell FIGARO

En ny praktisk lösning för alkoven eller trivselhörnan

Den moderna formgivningen utnyttjad i en trevlig soffa — 2- eller 3-sitsig i den lätta bekväma stilen är en idealisk lösning i många moderna inredningar. Figaro byggs på välarbetad stomme med synliga trädelar i alm-, teak-, valnöts- eller mahognyfärg eller svart. Stoppad med bästa kroll och ren vadd på sicksack-resårer i sits. Det randiga extratyget La Strada är speciellt trevligt till Figaro — finns i grått-svart, rött-svart eller isgrönt-svart. Angående tygval för övrigt se sid. 4.

Kombinera själv Er trivselgrupp med två Figaro-soffor. Eller, varför inte, en Figaro-soffa i hallen.

5511 Soffa Figaro 2-sitsig är 75 cm hög, 125 cm lång. Sitshöjden är 40 cm och sitsdjupet 45 cm, tygätgång 1,5 meter — 150 cm brett — och vikt 25 kg.

Pris i valfritt standardtyg kronor **130.—**

Pris i valfritt extratyg kronor **142.—**

5512 Soffa Figaro 3-sitsig som ovan men 170 cm lång. Tygätgång 2 meter — 150 cm brett — och vikt 30 kg.

Pris i valfritt standardtyg kronor **168.—**

Pris i valfritt extratyg kronor **184.—**

FIGARO, en original Ikéa-möbel. Ultramodern, bekväm, lågt pris.



modell RELAX

— I sommarens soliga dagar...

Ni hör kanske till dem som i många år talat om att skaffa en riktigt bekväm trädgårdsmöbel, men liksom inte funnit något gynnsamt tillfälle. Här är det — men vänta inte! Leveransmöjligheterna är begränsade.

Trädgårdsgungan Relax, en verklig kvalitetsartikel med mycket kraftig stål-rörskonstruktion, lackerad i rött eller benvitt med stabil upphängning. Bekväma dynor stoppade med specialframställd och -behandlad aspråll med stor motståndskraft mot fukt, häftade med knappar och klädda med kraftig markisväv i orange eller blått med vita knappar eller i grönt med röda framkanter. Dynorna kan också erhållas klädda med röd eller blå plastväv. Soltaket är inställbart i olika lägen.

Trädgårdsgungan Relax. Själva gungan är 185 cm lång och 60 cm bred. Vikt 60 kg.

Pris klädd med markisväv enligt ovan **fraktfritt** Eder närmaste järnvägsstation endast kronor **218.—**

Som ovan men med dynor i vävburen plast i blått eller rött. Pris endast kronor **248.—**

OBS! Fraktfri leverans.

Njut trädgården i många långa år i denna bekväma och välgjorda trädgårdsoffa. Se också de trevliga trädgårdsmöblerna på sid. 34.



TAG EN

avstickare till Älmhult

Skall Ni ut på semester. Tag en avstickare till Älmhult, som ligger i en av Smålands vackraste trakter. Många goda vägar leder hit och stambanan Stockholm—Malmö går också över Älmhult. Året runt bjuder vi Er välkommen till Ikéa, som ligger "mitt i byn".

Föreنا nytta med nöje! Ett sparköp hos Ikéa kan kanske finansiera hela semesterresan.

**Välkommen till Älmhult
och Ikéa**



modell GILLE

Med rättfram vardagsprägel

Ett nytt lyckokast, en ultramodern skapelse som kommer att berika många, många hem, en original Ikéa-design som formgivaren kan vara stolt över — det är den nya Gille-gruppen — sensationen i form, kvalitet och pris.

Gille-gruppen är utförd enligt modernaste principer, sitsen med kraftiga nosagresärer och madrasserad stoppning med krollsplint och ren vadd. Den extra kraftiga konstruktionen gör att Gille-gruppen tål också omild behandling. Synliga trädelar i teak-, mahogny- eller jakarandafärg eller svart. På bilden är gruppen klädd i det kraftiga

ylleyget Pallas, kvalitet extra som finns i grå svart, grå rött eller grå/turkos. Ang. tygval i övrigt se sid. 4.

Fåtölj Gille är 77 cm hög, 71 cm bred och 78 cm djup. Sitsdjup 40 cm, sitsdjup 49 cm, tygätgång 2,1 meter och vikt 15 kg.

Valfritt standardtyg kronor **116.—**
Valfritt extratyg kronor **132.—**

Soffa Gille som fåtöljen fast 135 cm lång. Tygätgång 3,9 meter och vikt 25 kg.

Valfritt standardtyg kronor **218.—**
Valfritt extratyg kronor **242.—**

MODELL GILLE — en sensation till form, kvalitet och pris



LAGAN



RUT

modell AXEL

Tänk Er själva i denna vilfåtölj

Exklusiv exteriör med den nya tidens vackra linjer och särdeles bekväm sittställning har fåtölj Axel. Sitsen består av helflätad resårplymå som vilar på djupfjädrande sicksackfjädrar, stoppad liksom ryggen med ren kroll och vadd. Ryggens överdel formad som nackstöd helt i skumgummi. Synliga trädelar i alm-, teak-, mahogny- eller jakarandafärg. Ang. tygval se sid. 4. Fåtölj Axel är 96 cm hög, 65 cm bred och 75 cm djup. Sitshöjd 37 cm, sitsdjup 49 cm, tygätgång 1,9 meter och vikt 20 kg.

Valfritt standardtyg kronor 178.—
Valfritt extratyg kronor 194.—

Det är ingen konst att sälja en dålig vara till lågt pris. Konsten är att sälja en bra vara till lågt pris.

modell LAGAN

En fulländad vilmöbel

Den särskilt goda sittställningen och den vackra exteriören kompletterar på ett ypperligt sätt det förstklassiga materialet och arbetet. Knapphäftad rygg med sicksackresårer, dubbelfjädrande sits med resårkärna monterad på sicksack, avsydda kanter och stoppning med bästa krollspint och ren vadd. Trädelar i alm-, teak-, valnöts- eller mahognyfärg.

710 Fåtölj Lagan är 100 cm hög och 64 cm bred. Sitsdjup 54 cm och tygätgång 2,2 meter. Vikt 20 kg.

Pris med tyg standard 139.—

Pris med tyg extra 156.50

Angående tygval se sidan 4.

modell PETER

I sängkammaren - hallen - vardagsrummet

Överallt där Ni behöver en bra sittplats, som inte tar så stor plats, kommer denna nya, väldisponerade fåtölj till pass. Den trevliga exteriören och den goda sittställningen gör att man trivs med Peter. Flatsoppad rygg och sidor, lös kudde i sitsen. Armstöd och ben i alm-, valnöts-, teak- eller mahognyfärg. Modern kompletteringsfåtölj för moderna hem. Ang. tygval se sid. 4. 779 Fåtölj Peter är 75 cm hög, 58 cm bred och 50 cm djup. Tygätgång 1,4 m.

Pris i tyg standard 64.—

Pris i tyg extra 74.—

ETT KÖP FRÅN IKÉA ÄR ALLTID EN GOD AFFÄR.

modell RUT

Med original nosag-resårer kr 52:—

Rut är en stor och rejäl stickfåtölj, som sålts i 1000-tals exemplar. Det finns många liknande i marknaden, men lägg märke till att Rut är utförd med original nosag-sits, stoppad enbart med ren kroll och vadd och häftad med 13 knappar. Den kraftiga stommen och det rejåla arbetet gör denna arbetsfåtölj uppskattad av varje husmor. Rut är på bilden klädd i det trevliga specialtyget Viktor, som finns i beige, rött eller blått. Serietillverkning i detta tyg gör att den kan levereras till sensationellt pris.

Fåtölj Rut är 85 cm hög och 55 cm bred. Sitshöjd 40 cm, sitsdjup 49 cm, tygätgång 1,3 meter och vikt 10 kg.

Specialpris i tyg Viktor kronor 52.—

Pris i valfritt standardtyg kronor 58.—

Pris i valfritt extratyg kronor 66.—



AXEL



PETER

modell KELLY

— *favoritfåtöljen för våra damer*



En ny formskön skapelse utmärkt som handarbetsfåtölj. Ryggens form med utbyggnad nedtill ger just det rätta stödet åt korsryggen, som Ni så ofta saknat när Ni suttit och handarbetat. Kelly är ett nytt bevis för att man kan förena god kvalitet med ett så särdeles lågt pris. Se bara på den kraftiga stommen med sicksackresårer i sitsen. Bästa material krollsplint och ren vadd. Synliga trädelar i svart, teak-, mahogny-, eller jakarandafärg. Ang. tygval se sidan 4. Obs. priset!

Fåtölj Kelly är 83 cm hög, 56 cm bred och 80 cm djup. Sitshöjd 38 cm och sitsdjup 52 cm. Tygätgång 1,4 meter och vikt 10 kg.

Specialtyg i valfri färg kr. **68.—**
Valfritt standardtyg kr. . **76.—**
Valfritt extratyg kr. **86.—**

Kelly ger den rätta vilan också under arbetet

modell CORONA

— *med skumgummikomfort*
— *Alltid till hands där Ni behöver en bra sittplats*



I hallen, sovrummet, vardagsrummet eller vid skrivbordet ja Ni kommer sannerligen att få stor användning för den behändiga Corona-fåtöljen. Den är skön att sitta i, slitstark och ser trevlig ut. Kraftig, konstruktivt riktig och välarbetad stomme med gummiresårer i sits och lös kraftig skumgummidyne som ger de allra bästa sittegenskaper. Synliga trädelar i svart, alm-, teak-, mahogny- eller jakarandafärg. Ang. tygval se sid. 4.

Fåtölj Corona är 78 cm hög, 59 cm bred och 60 cm djup. Sitshöjd 43 cm och sitsdjup 52 cm. Vikt 12 kg och tygätgång 1,5 meter.

Valfritt standardtyg kr. . **95.—**
Valfritt extratyg kr. **107.—**
Det finns 100-tals trevliga tyger att välja på. Vi sänder Er gärna tygprover. Se vidare sidan 4.

Varför inte sitta skönt vid skrivbordet — CORONA heter lösningen

modell HOBBY

En ny överraskning för Er som skall sätta bo

Ni vill sitta bekvämt i en grupp som håller även vid omild behandling. En rejäl vardagsgrupp alltså. Dessutom skall besparingarna räcka till så mycket annat också. Hobby-gruppen är någonting för Er. Utmärkt kvalitet med robust trästomme med synliga delar i alm-, teak-, valnöts- eller mahognyfärg eller svart. Specialtillverkad slitsits med sicksackresårer, armerad jute-filt, krollsplint och skumplast. Vilfåtöljen Gast passar utmärkt till denna grupp. Är mycket trevlig i extratyget H 55 ylletyg med grå botten och effekter i rött, isgrönt eller grafitgrått. Ang. tygval se sid. 4.

5602 Fåtölj Hobby är 80 cm hög, 65 cm bred och sitsdjup 50 cm. Sitshöjden är 42 cm. Tygätgång 1,35 meter och vikt 15 kg.

Pris med valfritt standardtyg **112.—**
Pris med valfritt extratyg **123.—**

5602 Soffa Hobby, som fåtöljen, men 126 cm lång. Tygätgång 2,35 meter och vikt 26 kg.

Pris med valfritt standardtyg **206.—**
Pris med valfritt extratyg **226.—**

Hel grupp om soffan och 2 fåtöljer 8 kronor lägre pris.





modell PRAAG

— en angenäm premiär för önskehemmet och plånboken

Håll med oss om att de enkla och rena linjerna i den här nya soffan ger den där moderna trivsamheten som man eftersträvar. Den hållbara trästommen är en bra början till Praag som med sin slitstarka sits på Original nosag-resårer och välarbetade rygg med krollsplint och ren vadd är ett gott bevis för att en bra möbel mycket väl kan göras till ett hyggligt pris. Ingen annan kan erbjuda ett så fördelaktigt pris för en så bra möbel. En original Ikéa-design. Se så snygg och välgjord sockeln är. Ni kan få den svart eller i teak-, mahogny eller jakarandafärg. På bilden är Praag klädd i det exklusiva ylletyget La Strada kvalitet extra, som finns i kombinationerna ljusgrått/svart, rött/svart, gult/grått eller isgrönt/svart.

Soffa Praag är 77 cm hög, 75 cm djup och 120 cm lång. Sitshöjd 38 cm och sitsdjup 52 cm. Tygåtgång 2,6 meter. Vikt 25 kg.

Valfritt standardtyg kronor 130.—

Valfritt extratyg kronor 148.—

Praag är vad vi menar med ÖNSKEMÖBEL TILL ÖNSKEPRIS — en trivselsoffa till form, komfort och pris, en original Ikéa-design som Edra vänner kommer att beundra och Ni att trivas med.

Obs! Samtliga sittsoffor i denna katalog har klädda baksidor så att de kan placeras oberoende av väggar etc.



modell LUNDBY



med högre kvalitet än pris

En slitstark och tidsenlig grupp behöver inte vara dyr. Se bara Lundby. Om material, arbete och konstruktion finns bara lovord att säga. Sitsen t. ex. med armerad jutematta, kroll och ett tjockt lager skumplast vilande på kraftiga sick-sackband är liksom den flatstoppade ryggen otroligt slitstark. Synliga trädelar i svart eller alm-, teak-, mahogny- eller jakarandafärg. Bästa material, kroll och ren vadd och en mycket kraftig trästomme. Ang. tygval se sidan 4.

Fåtölj Lundby är 80 cm hög, 64 cm bred och 70 cm djup. Sitshöjd 39 cm och sitsdjup 50 cm. Tygåtgång 1,4 meter och vikt 15 kg.

Valfritt standardtyg kronor 118.—

Valfritt extratyg kronor 128.—

Soffa Lundby som fåtöljen men 125 cm lång. Tygåtgång 2,4 meter, vikt 30 kg.

Valfritt standardtyg kronor 220.—

Valfritt extratyg kronor 242.—

Vid order om soffa och två fåtöljer 8 kronor lägre pris.

Moderna människor med god smak väljer sin bösättning direkt från Småland o. Ikéa



modell CRIM

Ny favorit för vår smaksäkra publik

En modern grupp utan överdrifter. Förstklassigt utförande med resårstoppade, löstagbara sitsar med välarbetade, mjuka kanter. Överstoppade armstöd med utanpåliggande fasonerade brickor i bok, liksom benen i alm-, teak-, valnöts- eller mahognyfärg. Madrasserad rygg i krollsplint och vadd indragen med knappar. Rekommenderas i följande Extratyger. Plymån i ylletyget Bar röd, isgrön, gul eller lila och Tender grå för övrigt. Ang. tygval se sid. 4.

5610 Fåtölj Crim är 76 cm hög och 85 cm bred, sitsdjup 50 cm. Sitshöjd 43 cm, tygätgång 2,50 meter och vikt 15 kg.

Pris med valfritt standardtyg **168.—**

Pris med valfritt extratyg **188.—**

5610 Soffa Crim som fåtöljen, men 146 cm lång. Tygätgång 3,30 meter, vikt 30 kg.

Pris med valfritt standardtyg **278.—**

Pris med valfritt extratyg **302.—**

Hel grupp, soffa och 2 fåtöljer 12 kronor lägre pris.

Direkta leveranser — därför lägre priser



modell CESIL

En charmfull grupp på toppen av vår kollektion

En ny, vacker och välarbetad grupp för Er som är modern, men inte extrem. Dekorativa, välarbetade armstöd stoppade och klädda med framkant och bricka i ren bok, effektivt dekorerad med pärlspik och liksom benen bonade i alm-, valnöts-, teak- eller mahognyfärg. Figurinsvängd resårrygg, indragen med knappar liksom sitsen stoppad med bästa kroll och vadd. Sits med löstagbar helflatad resårplymå, som vilar på överklädda dragfjädrar. En kvalitetsarbetad grupp för lång och trogen tjänst. Ang. tygval, se sidan 4.

5609 Fåtölj Cesil är 82 cm hög, 76 cm bred och 50 cm djup. Sitshöjd 40 cm, tygätgång 2,85 meter och vikt 15 kg.

Pris med valfritt standardtyg **171.—**

Pris med valfritt extratyg **194.—**

5609 Soffa Cesil som fåtöljen fast 130 cm lång. Tygätgång 4,25 meter och vikt 30 kg.

Pris med valfritt standardtyg **302.—**

Pris med valfritt extratyg **336.—**

Det finns 100-tals olika tyger att välja på. På bilden är gruppen klädd med Extratyget Vinjett röd i sits och Tender grå för övrigt.

Cesilgruppen väljer allt flera som besöker utställningen i Älmhult. Provsitt den så förstår Ni varför.



modell PIGE

Form, material, konstruktion i särklass



PIGE — ett danskt konsthantverk

En dansk originalmodell — en konstnärlig lek med linjer och material — ett danskt snickarhantverk i detalj välarbetat som vi är glada och stolta att erbjuda Eder med ensamrätt för Sverige.

Leveranser i hela järnvägsvagnar av bara denna enda detalj ger oss möjlighet att hålla efter priset. Därmed är danska hantverksmöbler inte längre förbehållna ett fåtal utan överkomliga för alla med känsla för det värdefullaste i modern inredning.

Den vackra Pige-stolen är tillverkad helt i utvald massiv ek som går särskilt bra till teakmöbler. Ett utsökt detaljarbete avslutat med dansk naturbohing. Stoppad rygg och skruvbar sitsbricka stoppad på sadelgjord. Rekommenderas klädd i det vackra gråsvarta ylleytyget Tender, men kan erhållas i valfria tyger. Se sid. 4. Höjd 75 cm, bredd 50 cm, sitshöjd 42 cm, vikt 5 kg.

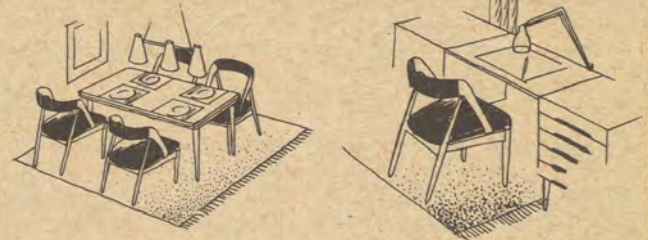

Vid toalettbordet, skrivbordet, i hallen eller 4—6 vid matbordet "Den lille Pige" kommer att bli favoriten också i Ert hem, men beställ den i god tid. Det kan bli leveranssvårigheter.

Pris i valfritt extratyg kronor 67.—
Specialpris i extratyget Tender svartgrå kronor 65.—

"Den lille Pige" — det är modern konst

— tillägnad Ert vackra hem med hälsning från våra danska vänner

modell BIRKA

— ett påkostat träarbete i trivsamt vardagslyx

En grupp som skall tjäna Er under lång tid i vardagsrummet, men som ändå skall vara lite förmer än en vanlig grupp. Om detta är Edra anspråk så har Ni ett utmärkt förslag i den nya trevliga Birka-gruppen. Modern design, vackert träarbete i mahogny-, eller teakfärg eller enligt bild helt i jakarandafärg (svart) med armlidare i teakfärg. Helflätade, lösa resårplymår i såväl sits som rygg, sitsplymån vilar på kraftiga djupfjädrande gummiband. På bilden är gruppen klädd i extratygskombinationen Tender grå och La Strada grå/svart — en mycket stilren och exklusiv kombination. När Ni sagt ja till den här gruppen har Ni också sagt ja till hög kvalitet, goda sittegenskaper och ett i förhållande därtill gynnsamt pris.

Beträffande tygval se sidan 4.

Fåtölj Birka är 85 cm hög, 76 cm djup och 62 cm bred. Sitshöjd 41 cm, sitsdjup 47 cm, tygätgång 1,5 meter och vikt 20 kg.

Valfritt standardtyg 185.—

Valfritt extratyg 197.—

Soffa Birka som fåtöljen fast 122 cm lång. Tygätgång 2,3 meter, vikt 35 kg.

Valfritt standardtyg 310.—

Valfritt extratyg 330.—

Vid order om hel grupp, soffa och 2 fåtöljer 12 kronor lägre pris.

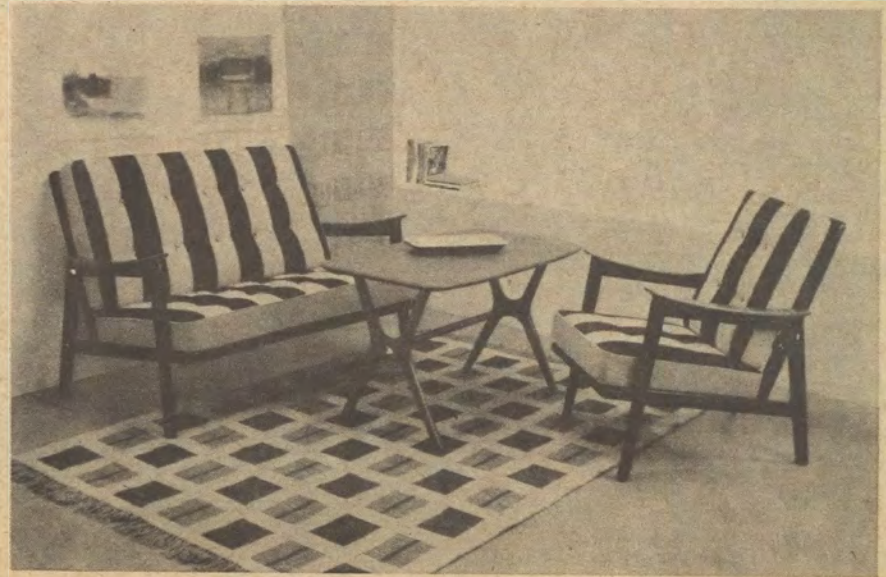



modell ORSA

Ny lagomgrupp med lös resårplymåer och svängd soffa

Vi presenterar en angenäm nyhet för Er som föredrar "lagomstilen". Orsa hör till den något större typen och är tillverkad med enbart bästa material, krollsplint och ren vadd på stabila och hållbara stommar. Lös resårplymåsitsar, med avsydda kanter, som vilar på kraftiga dragtjädrrar. Vålarbetade armländare i alm-, valnöts- eller mahognyfärg med dekorativa stavar i sidorna. Den helsvängda soffan gör sig utmärkt t. ex. i ett hörn. Angående tygval se sid. 4.

5810 Fåtölj Orsa är 90 cm hög, 63 cm bred. Sits höjd 42 cm och sitsdjup 53 cm. Tygätgång 1,5 meter och vikt 15 kg.

Pris med valfritt standardtyg **112.—**

Pris med valfritt extratyg **124.—**

5810 Soffa Orsa som fåtöljen fast 140 cm lång och kraftigt svängd. Tygätgång 3,7 meter och vikt 40 kg.

Pris med valfritt standardtyg **244.—**

Pris med valfritt extratyg **272.—**

Hel grupp om soffa och två fåtöljer 12.— kronor lägre pris.

ORSA — kraftigt svängd soffa — lägg märke till priset!

VISSTE NI att mer än 200 kunder, som i somras besökte vår utställning i Älmbult kom på tidigare kunders rekommendationer.



modell UTÖ

Härlig vilfåtölj i hög kvalitet

När Ni har suttit i den rejäla Utö-fåtöljen är vi överens om att det inte finns någon bättre vilfåtölj. Det är ingen konkurrensfåtölj — det finns många i billigare utförande — men om Ni jämför kvaliteten med priset vågar vi säga att detta erbjudande saknar motstycke. Spiralresårer i hela ryggens nedre del. Madrasserad stoppning i ren kroll och vadd inhaftad med knappar. Lös resårplymå med helflätad resårkärna i sits som är stoppad och klädd på båda sidor och därför kan slitas dubbelt så länge. En ytterst kraftig och slitstark stomme av stadigaste typ fullkomnar denna rejäla sittmöbel. Trädelar i alm-, mahogny-, teak-, valnöts- eller jakarandafärg eller betsad helt i svart.

Ang. tygval se sidan 4.

Fåtölj Utö är 100 cm hög, 65 cm bred och 74 cm djup. Sits höjd 39 cm och sitsdjup 50 cm. Tygätgång 1,9 meter och vikt 18 kg.

Valfritt standardtyg kronor **143.—**

Valfritt extratyg kronor **162.—**

Det finns många liknande fåtöljer i marknaden — också billigare — men det finns ingen så i detalj vålarbetad fåtölj med så goda sittedegenskaper som fåtölj Utö.



modell KURT

med lös resårplymå kr. 124.—

Ni söker en slitstark och bekväm vardagsfåtölj till rimligt pris. Att priset är gynnsamt ser Ni själv, men vad vi gärna vill tala om är att man sitter aldeles utmärkt och att endast bästa material förekommer, lös resårplymå med avsydda kanter och synliga delar bonade i alm-, valnöts-, teak-, eller mahognyfärg. Kurt är en bra fåtölj till ett pris som vi torde vara ensamma om.

2081 Fåtölj Kurt är 100 cm hög, 65 cm bred och sits höjden är 38 cm. Tygätgång 2,1 meter. Vikt 18 kg.

Pris valfr. standardtyg **124.—**

Pris valfritt extratyg . **142.—**

Angående tygval se sidan 4.



modell SÄVE

Era gäster kommer att beundra Er smak ...

Naturligtvis vill Ni ha det så där modernt, ombonat och trivsamt därhemma. Först och främst för Er själv och familjen, men också för Era gäster. Säkert skulle Ni trivas med den nya SÄVE-gruppen med helflättad lyxkärna. Den välarbetade, figursvängda ryggen är indragen med knappar och den lösa, mjuka resårplymån i sitsen djupfjädrande med dragfjädrar gör SÄVE-gruppen till en av de grupper vi gärna rekommenderar till unga, moderna hem. SÄVE är verkligen skön att sitta i och de ultramoderna armstöden med skiva i teak som vilar på ett svart underrede är pricken över i-et. Rekommenderas i extratytkombinationen Tender röd, isgrön, gul eller lila i sits och Tender grå för övrigt.

5611 Fåtölj SÄVE är 79 cm hög, 65 cm bred och 50 cm djup. Sitshöjd 40 cm, tygätgång 1,8 meter och vikt 15 kg.

Pris med valfritt standardtyg **172.—**

Pris med valfritt extratyg **190.—**

5611 Soffa SÄVE som fåtöljen fast 130 cm lång. Tygätgång 3 meter och vikt 30 kg.

Pris med valfritt standardtyg **290.—**

Pris med valfritt extratyg **318.—**

Hel grupp om soffa och 2 fåtöljer 12 kronor lägre pris.

Direkta leveranser — därför lägre priser

TRIVS MED SÄVE!

Den är djävt modern utan att vara extrem



modell FLORIDA

— en symfoni i färg och form, trivsam, inbjudande ...

Den här gruppen kommer säkert Ni att tycka om, Ni som gillar att sitta skönt i en hållbar och slitstark fåtölj som ären knappast märks på. Ni kommer säkert också att uppskatta den ultramoderna formgivningen på denna original Ikéa — design och det sensationellt låga priset — en önskegrupp med andra ord som bör komma högt upp på listan.

Snickeriarbetet är det allra bästa och garanterar en särdeles hållbar stomme. Ryggar madrasserade i krollsprint och ren vadd och sitsar med praktiskt taget outslitliga nosag-resårer och trivsamt överstoppade armstödd. Det finns många trevliga tyger att välja på, se sidan 4. Lägga märke till det otroligt låga priset.

På bilden är Florida klädd med den utsökta helylle/kamgarns-epinglén Arkad, rutig i sits o. rygg och Hellas enfärgad f. ö. Finns i röd, turkos eller gul färg. Kval. Extra.

Fåtölj Florida är 76 cm hög, 75 cm bred och 75 cm djup. Sitshöjd 40 cm, sitsdjup 54 cm, tygätgång 2,3 meter och vikt 15 kg.

Pris med valfritt standardtyg **118.—**

Pris med valfritt extratyg **136.—**

Soffa Florida som fåtöljen fast 130 cm lång. Tygätgång 3,5 meter och vikt 25 kg.

Pris med valfritt standardtyg **202.—**

Pris med valfritt extratyg **230.—**

Vid order om hel grupp, soffa och 2 fåtöljer 8 kronor lägre pris.

20 möbel IKÉA



modell VEN

I fars hörna

Tofflorna, tidningen, fätölj Ven, angenäma associationer om avkoppling och vila — en sån där riktig efter-dagens-slit-fätölj som man ogärna reser sig ur — det är fätölj Ven.

Samma förnämliga kvalitetsarbete med djupfjädring och ädelfiber, som i modell Lord intill. Försedd med öronlappar och nackkudde. På bilden klädd i extra-ylle-tyget Berlin blå. Rekommenderas.

5505 Fätölj Ven är 98 cm hög, 85 cm bred. Totaldjup 75 cm, sitshöjd 41 cm, sitsdjup 53 cm. Tygätgång 4,0 meter och vikt 36 kg.

Valfritt standardtyg **248.—**

Valfritt extratyg **278.—**

Modell Ven — Skapad för trötta och ömtåliga ryggar.

Skumgummimjuk att sitta på, även armstöd med skumgummi.

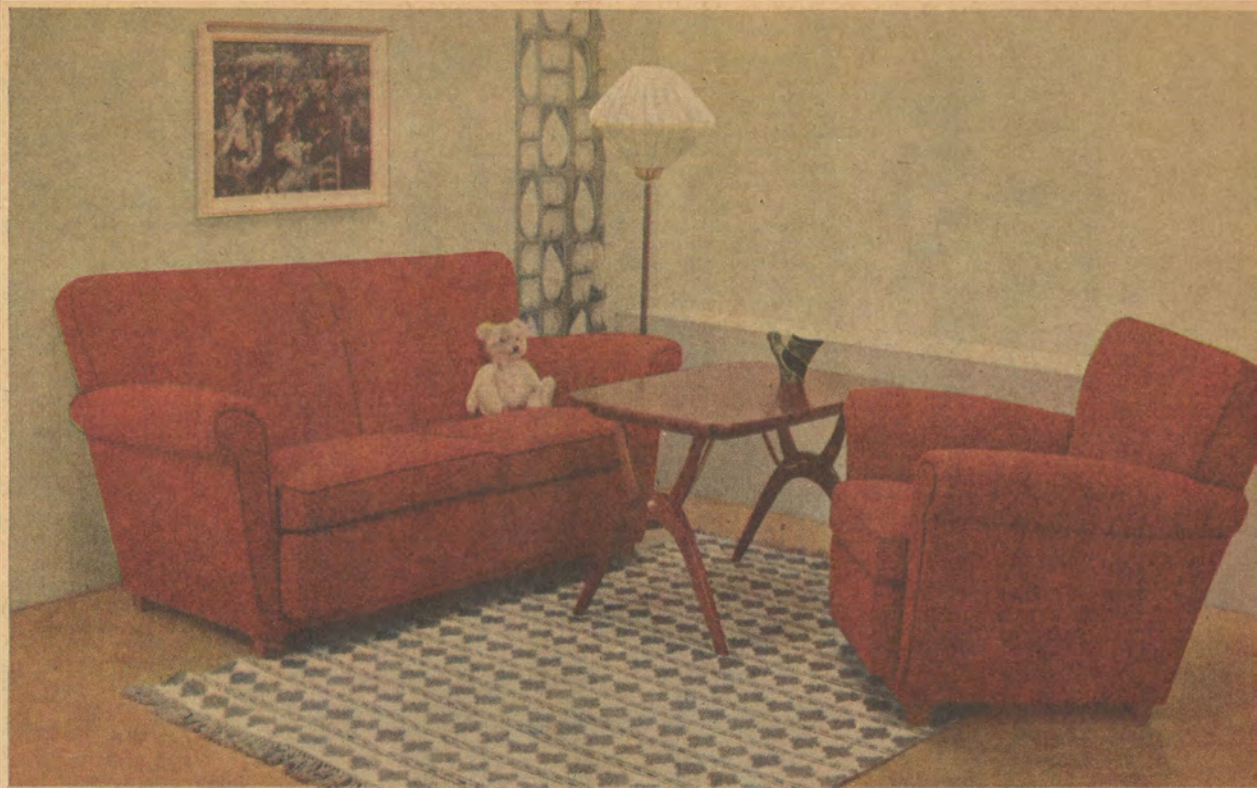

Nu med 15 mm skumgummimjuka armstöd, skumgummi i sitsar och ryggar i ädelfiber/vitvadd — kvalitet att lita på!

modell LORD

En aristokrat bland sittmöbler

Fätölj 198, soffa 380 kronor

Kvalitet, komfort och tidlösa linjer utmärker modell Lord — gruppen som vi allra helst rekommenderar till Er, som sätter värde på att ha samma möbel i många, många år. Yppersta kvalitet på såväl material som arbete. Mjuka resår-ryggar och djupfjädrande sitsar med lösa helpunna resårkärnor på överstoppad sicksack, med avsydda kanter stoppade med fibermatta, skumgummi och ren vadd. Rekommenderas i extratyget Berlin enligt bilden som finns i rött, blått, isgrönt, gult eller grått. Ang. tygval se sid. 4.

5504 Fätölj Lord är 85 cm hög, 90 cm bred och 75 cm totaldjup. Sitshöjd 41 cm, sitsdjup 52 cm. Tygätgång 3,5 meter och vikt 37 kg.

Valfritt standardtyg **198.—**

Valfritt extratyg **226.—**

5504 Soffa Lord som fätöljen fast 170 cm lång. Vikt 72 kg och tygätgång 5,20 meter.

Valfritt standardtyg **380.—**

Valfritt extratyg **422.—**

5504 B Soffa Lord, finns nu också 3-sitsig, utseendemässigt som soffa Royal på sid. 11. Längd 180 cm. Vikt 85 kg.

Valfritt standardtyg **440.—**

Valfritt extratyg **488.—**

Vi torde vara ensamma om att erbjuda en så stor och rejäl grupp av ypperlig kvalitet till så lågt pris. Så har den också överträffat alla förväntningar både på Kungshallen i Stockholm och på utställningen i Älmhult.

Hel grupp om soffa och 2 fätöljer 12 kronor lägre pris.

MODELL LORD — EN TROTJÄNARE ATT LITA PÅ.

möbel IKÉA 21

modell JONNY

Stomme i varmböjd bok

En mycket omtyckt fåtölj med utmärkt sittställning tillverkad i varmböjd bok i alm-, teak-, valnöts- eller mahognyfärg. Fast och rejäl stoppning med kroll och vadd. Klädsel i valfria standardtyger, se sidan 4.

2083 Fåtölj Jonny är 70 cm hög, 50 cm bred. Sitshöjden är 38 cm, tyngångängen 1,05 meter och vikten 7 kg.

Pris i valfritt standardtyg **63.—**

Pris i valfritt extratyg .. **69.—**

Kompletera med någon av dessa trevliga modeller — Ni kommer att få stor användning för dem.



modell LAGO

859 Taburett LAGO i vanlig modell, trädelar i alm- eller mahognyfärg. Stoppad och klädd med tyg special i valfri färg. Sitshöjd 40 cm. Levereras med lösa ben för hopplimning.

Obs. det rekordlåga priset!

Tyg special, se sidan 4.

Pris endast **10.50**

modell JUSTUS

858 Taburett Justus i ny trevlig modell med sidstöd. Mycket kraftig och hållbar stomme. Stoppas med kroll och vadd. Sitshöjd 38 cm. Gedigen och trevlig med trädelar i alm-, teak- eller mahognyfärg.

Pris med tyg standard **34.50**

Pris med tyg extra **38.50**



modell AGDA

11 Sypuff Agda med 8-kantig stomme, innehåller låda och rymlig förvaringsplats. Stoppat lock i fält med snoddar. Höjd 40 cm, diam. 50 cm. Specialtyg i rost, grön, blå eller beige.

Pris med specialtyg endast **32.50**

RES TILL ÄLMHULT...

I vår utställningsfastighet i Älmhult — på Mellangatan alldeles bakom godsmagasinet — finner Ni allt Ni behöver i möbelslag till erkänt lägsta priser. Lägga grunden till god ekonomi genom förståndiga inköp direkt från Småland och Ikéa — **DET LÖNAR SIG.**

modell STOCKSUND

Kvalitet trots det låga priset . . .

Vi presenterar här en grupp som genom rationell tillverkning och särskilt låg kalkyl kan erbjudas till oslagbart pris. Stoppad enbart med förstklassigt material krollsplint och vadd med knapphäftade ryggar och lösa resårplymmer i sitsar. Synliga trädelar bonade i alm- eller mahognyfärg. Den kan givetvis inte jämföras med våra dyrare grupper, men är garanterat mycket slitstark och ser dessutom trevlig ut. Rekommenderas.

715 Fåtölj Stocksund är 85 cm hög och 60 cm bred, sitsdjupet är 50 cm och sitshöjden 40 cm. Tyngång 1,5 m. Vikt 12 kg.

Pris med tyg standard **82.—**

Pris med tyg extra **94.—**

715 Soffa Stocksund som ovanstående fåtölj. Längd 125 cm, tyngång 3 meter och vikt 25 kg.

Pris med tyg standard **164.—**

Pris med tyg extra **188.—**

715 Soffgrupp Stocksund. 1 soffa och 2 fåtöljer.

Pris med tyg standard **322.—**

Pris med tyg extra **370.—**

Det finns många vackra tyger att välja på. Se sidan 4.

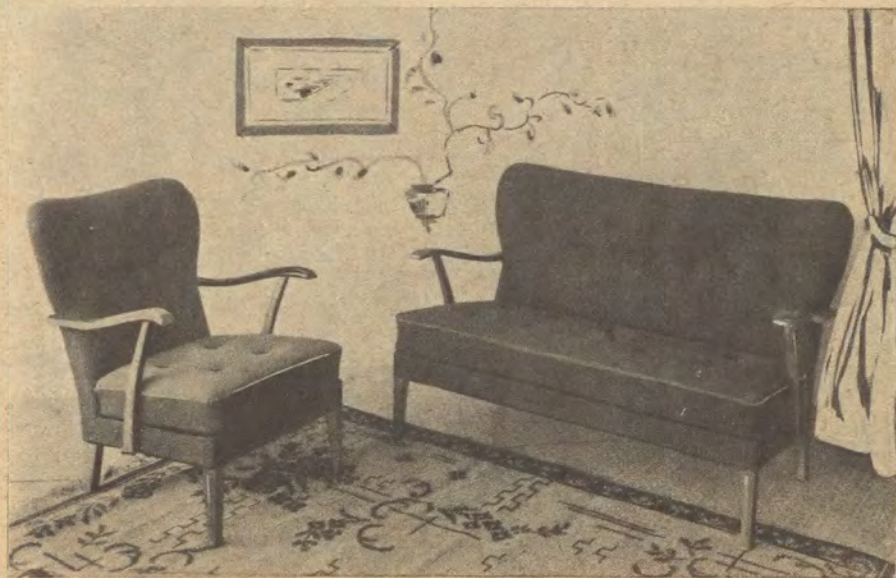



modell PIA

Också Ni behöver Pia!

Nu med skumplast! Såld i 1.000-tal

I hallen, i sovrummet, vid skrivbordet ja överallt där Ni behöver en extra sittplats finns plats för en Pia. Den är lätt att flytta, allt alltid ha till hands och så kostar den ju faktiskt inte mer än en vanlig stol. — Robust konstruktion för stora påfrestningar, ben i alm-, teak-, valnöts- eller mahognyfärg eller svart. Sitsen stoppad med skumplast och ryggen med ren vadd. Rekommenderas i våra moderna småmönstrade specialtyger, röd-svart, blå-svart, gul-svart.

2084 Fätölj Pia är 72 cm hög och 45 cm bred. Sitshöjd 43 cm och sitsdjup 45 cm. Tygätgång 80 cm och vikt 6 kg.

Pris i specialtyg i valfri färg **45.50**

Pris i valfritt standardtyg **48.—**

Pris i valfritt extratyg **54.—**

PIA — nu med ny benkonstruktion, kälade ben och hel skumplaststoppad sits. — ej att förväxla med enklare fätöljer av liknande typ som också finns i marknaden.

VARFÖR INTE PIA KRING MATBORDET!

modell PEGGY

— *Det lilla bordet som Ni får sitta på ...*

En lycklig förening av idé, form och konstruktion, någonting nytt skapat enbart med tanke på det praktiska — en original Ikéa-design förstas — med given plats i 1000-tals hem.

Att ställa kaffet på vid fätöljen, askkoppen vid spelbordet, att sitta på vid radion eller tidningsstället, som fotpall vid vilfätöljen, ja, Peggy är verkligen en "alltid redo" möbel som inte borde saknas i något hem.

Peggy tillverkas av svartlackerade stålrör stagade nedtill och försedda med vita plastfötter. Skiva belagd med perstorpsplatta, som Ni kan behandla hur som helst. Serieframställning gör att vi kan erbjuda Peggy till ett mycket lågt pris. Och Ni kommer att bli förtjust i Peggy — vi gissar att nästa gång beställer Ni ett par till.

Peggy är 41 cm hög och den triangelformade skivan är 43×43 cm. Vikt 4 kg.

Priset är endast **19.50**

PEGGY ÄR GJORD FÜR ERT MODERNA HEM



Våra kunder vet att det inte är möjligt att köpa samma goda kvalitet till lägre pris än hos Ikéa. — Direkta leveranser därför lägre priser.

modell LA PLATA

— *i det fria sittandets tjänst*

Skumgummikomfort på ställkonstruktion

Mitt på golvet, vid brasan, i trivselhörnan, flera i rad längs väggen, ja, med jättetrevliga La Plata kan Ni locka fram den där moderna trivsamma stämningen hemma hos Er, som Ni tycker så mycket om.

Man kan sitta så där slarvigt skönt på La Plata och så sitter man skumgummijukt. Med två intill varandra har man alla möjligheter att trivas och med 3 trolrar man fram den skönaste bädd.

La Plata tillverkas med stabil svartlackerad stålrörskonstruktion, stagade nedtill och försedd med vita plastskor. Den lösa 7½ cm:s skumgummidynan vilar på hårdfiberplatta och är klädd med trevligt rutigt överdrag, den ena sidan i turkos/svart och den andra i rött/svart. En verklig idealmöbel för det moderna hemmet. Rekommenderas. La Plata är 42 cm hög med skumgummidyna, 70×70 cm. Vikt med dyna 15 kg.

Pris komplett med klädd dyna endast **90.—**

OBS! Lägg märke till det sensationella priset för denna trevliga möbel. — En ny triumf för Ikéa-linjen.

Angående tyget till La Plata är detta samma som dagbädd RAST är klädd med. Var god se sid. 45.





modell FARMA.

En ny tillgång för den moderna inredningen

För Er som just nu planerar Ert nya hem och som är inne på den moderna linjen vill vi tala om att Farma-gruppen är en av årets stora nyheter — redan mycket uppmärksammas på utställningen i Älmhult.

Extra mjuk hel resårbygg liksom för övrigt stoppad med bästa material av duktiga fackmän. Lösa resårplymåer som vilar på överspunna dragfjädrar. Med hänsyn till kvaliteten är priset ytterst fördelaktigt. Benen levereras konade och mässingsskodda, bonade i alm-, teak-, valnöt- eller mahognyfärg eller i svart. Vår inredningsavdelning har valt tygkombinationen Bar randigt invändigt och Tender grå utvändigt — båda utmärkta ylletyger i extraklass. Bar finns i röd, isgrön, blå eller gul randning. Ang. tygval se sid. 4.

5606 Fåtölj Farma är 83 cm hög, 67 cm bred och sitsdjup 50 cm. Sitshöjd är 40 cm och vikt 16 kg. Tygätgång 2,70 meter.

Pris med valfritt standardtyg	174.—
Pris med valfritt extratyg	198.—
Förmånspris i tygerna Bar och Tender	185.—

5606 Soffan Farma som fåtöljen med 2 lösa plymåer. Längd 140 cm, tygätgång 5,0 meter och vikt 35 kg.

Pris med valfritt standardtyg	305.—
Pris med valfritt extratyg	345.—
Förmånspris i tygerna Bar och Tender	325.—

Vid order om soffa och 2 fåtöljer 8 kronor lägre pris.

Moderna människor med god smak sparköper hos Ikéa. Därför är Ikéa ett av Sveriges största möbelföretag.



modell MILJÖ

— Le derniér cri

för Er som vill "sitta vackert" men ändå bekvämt

Har Ni tänkt på — vi vänder oss nu alldeles speciellt till damerna — så mycket bättre Ni själv "gör Er" när Ni sitter i en modern möbel av "Er typ" och så mycket det betyder för en ledig och vacker hållning att Ni sitter bekvämt?

Här visar vi vår nya modell MILJÖ, på bilden klädd i det exklusiva La Strada-tyget i grå/svart, en extrakvalitet som också finns i svart/rött och svart/isgrönt. En formskön skapelse, med lösa helspunnna lyxresårplymåer i såväl sits som rygg. Sitsplymåerna vilar på kraftiga djupfjädrande gummiband. Modernt överstoppade armstöd av stabil konstruktion. Nu med svarvade mässingsskodda träben i svart eller teak, mahogny- el. jakarandafärg. Angående tygval se sid. 4.

Fåtölj Miljö är 72 cm hög, 70 cm bred och 70 cm djup. Sitshöjd 42 cm, sitsdjup 49 cm, vikt 18 kg och tygätgång 3 meter.

Valfritt standardtyg kr	185.—
Valfritt extratyg kr	208.—

Soffa Miljö som fåtöljen fast 135 cm lång och med 2 plymåer i sits och rygg. Tygätgång 4,5 meter och vikt 30 kg.

Valfritt standardtyg kr	310.—
Valfritt extratyg kr	346.—

Vid order om soffa och 2 fåtöljer 10 kronor lägre pris.



**Så
är det
rimligt och riktigt
att räkna**

Varje sparad 100-lapp på ett sparköp från Ikéa betyder en bra mycket större besparing på inkomsten, därför att besparingen är skattefri.

Om Ni sparar låt oss säga 350 kronor genom att köpa från Ikéa, så är ju de pengarna redan skattade och klara och för att få så stort belopp skattat måste Ni förtjäna 450—500 kronor på toppen av Er inkomst.

Därför är:
EN SPARAD 100-LAPP VÄRD
MERA ÄN EN FÖRTJÄNAD.

Att titta efter i Ikéa-katalogen när Ni behöver något till hemmet är lika naturligt som att titta i telefonkatalogen när Ni skall ringa.

Obs! Samtliga sittsoffor i denna katalog har klädda baksidor så att de kan placeras oberoende av väggar etc.

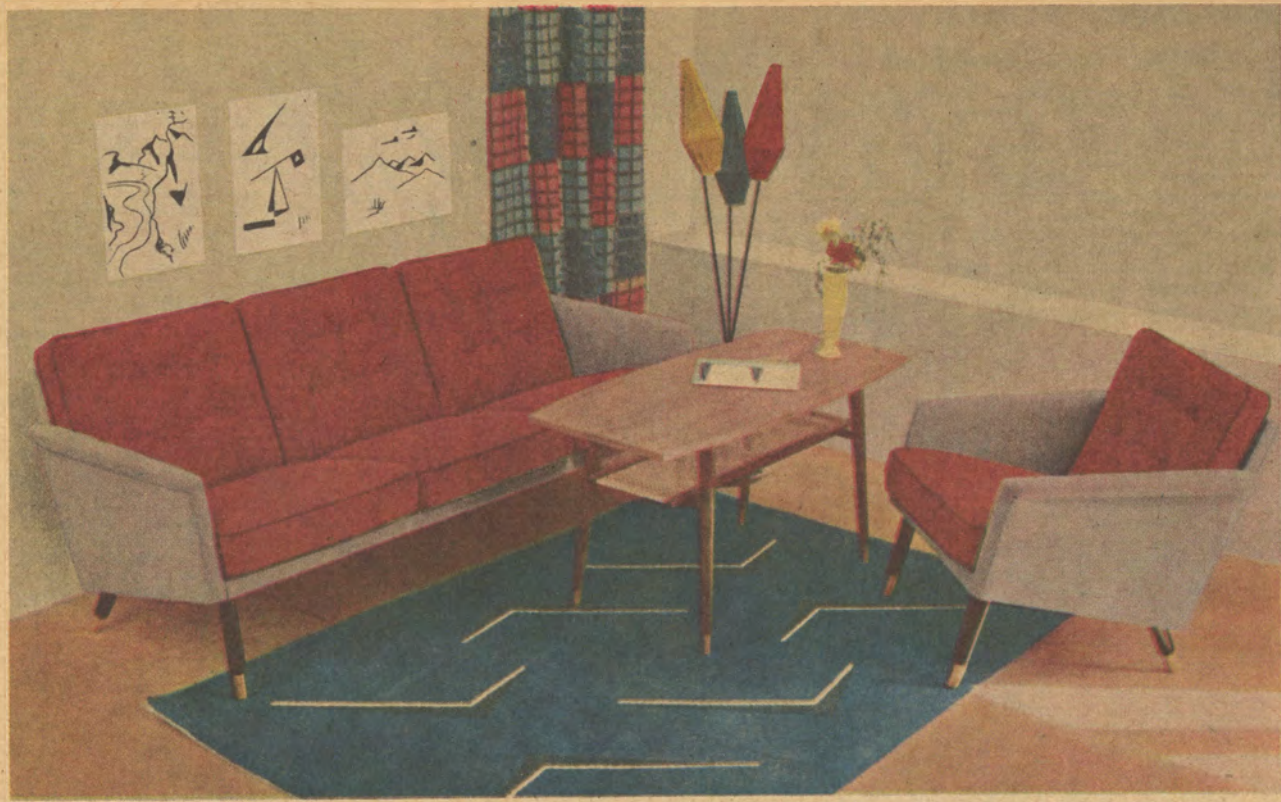

modell SIROCCO

*Lång, elegant, aristokratisk
— lämplig som rumsavdelare*

En soffa att sitta verkligen skönt i är en stor tillgång för varje hem i all synnerhet om 3 personer ledigt får plats i den. Har den dessutom en så utsökt förnämlig exteriör som Sirocco finns alla förutsättningar för att den skall bli populär. Genom sin längd är den dessutom särdeles lämplig för den som vill ha en rumsavdelare. Lika komfortabel och elegant är den till gruppen hörande fätöljen. Sirocco tillverkas efter modernaste principer med hela, lösa resårplymmer av bästa märke (helspunna) i både sitsar och ryggar — en garanti för högsta kvalitet. Sitsplymmerna vilar på djupfjädrande gummi-underlag. Det förstklassiga tapetserarearbetet är utfört med

bästa material på kraftig trästomme med synliga delar i svart, alm-, teak-, mahogny eller jakarandafärg. Ang. tygval se sidan 4.

Fätölj Sirocco är 72 cm hög, 70 cm bred och 70 cm djup. Sits-höjd 42 cm och sitsdjup 49 cm, tygätgång 3 meter och vikt 20 kg.
Valfritt standardtyg kr. 185.—
Valfritt extratyg kr. 208.—

Soffa Sirocco som fätöljen men 182 cm lång och med 3 lösa plymmer i sits och 3 i rygg. Tygätgång 5,3 meter och vikt 50 kg.
Valfritt standardtyg kr. 355.—
Valfritt extratyg kr. 398.—
Hel grupp soffa och 2 fätöljer 12: — lägre pris

SIROCCO
— en original Ikéa design skapad för moderna hem

modell GAST

Modern, bekväm, specialarbetad sits

En skön fätölj som man gärna sitter i. Alltigenom kvalitetsarbetad med rygg i kroll och vadd. En verklig slitsits med armerad jutfelit och skumplast som vilar på kraftiga sicksackresårer. Fylligt nackstöd med överstopp av skumplast. Synliga trädelar i alm-, teak-, valnöts-, eller mahognyfärg eller svart. Ang. tygval se sid. 4. Gastfätöljen rekommenderas tillsammans med gruppen Hobby.

5603 Villfätölj Gast är 102 cm hög, 65 cm bred och 50 cm sitsdjup. Sitshöjden är 42 cm, tygätgängen 2 meter och vikten 18 kg. Ang. tygval, se sid. 4.

Pris med valfritt standardtyg 142.—

Pris med valfritt extratyg 158.—



modell GUNGA DIN

Lev livet lättare med Gunga Din

Ingenting går väl upp mot att koppla av i en riktigt skön gungstol efter dagens jäkt — att gunga bort bekymren. Med Gunga Din presenterar vi en originaldesign med lugna moderna linjer. Man sitter utmärkt i den — kommer Ni ihåg att mormor alltid brukade somna i sin gungstol — den är slitstark och så ser den ju så trevlig ut. Välarbetad konstruktion helt i trä som betsas i svart.

Fätölj Gunga Din är 110 cm hög, 59 cm bred och 95 cm djup. Sitshöjd 43 cm och sitsdjup 46 cm. Tygätgång 0,5 meter, vikt 18 kg.

Pris valfritt standardtyg kronor 112.—

Pris valfritt extratyg kronor 116.—

På tiden att den gamla trevliga gungstolen kommit till heders igen. En ultramodern gungstol som på ett pietetsfullt sätt smälter in i varje miljö spridande trivsel och glädje. Gunga Din är 1956 års stora överraskning i möbelvärlden.



modell MALINA

Hela familjens älsklingsfätölj

Malina är redan välkänd i många svenska hem. Kraftig stomme med synliga delar i alm-, valnöts- eller mahognyfärg. Flatstoppad rygg med örnlappar och nackkudde. Sitsen stoppad på extra tätflätad kraftig sadelgjord. En praktiskt taget outhärlig fätölj som man vilar skönt i. Idealet för Er som trivs i en skön gungstol. Ang. tygval se sid. 4.

111 Gungfätölj Malina är 100 cm hög, 60 cm bred och med sitsdjup 50 cm. Tygätgång 1,7 meter. Vikt 15 kg.

Pris med valfritt standardtyg 115.—

Pris med valfritt extratyg 128.—

Lägg grunden till god ekonomi redan från början genom förståndiga inköp direkt från Småland och Ikéa.





modell ÄGGET

med formpressat trä, skumplast och stål

En ny original Ikéa-design, en trivsamt exponent för den moderna linjen då den är som bäst. Ägget kan tack vare sin eleganta form och sitt smidiga format bli pricken över i även hemma hos Er. Ägget kommer lika bra till sin rätt i en extremt modern inredning som i den mera praktiska vardagsmöbleringen. När Ni väljer Ägget, väljer Ni naturligtvis också de enfärgade ylletygerna Tender, som finns i gråsvart, grått, rött, isgrönt, blått, oliv och gult. Formgivaren har kombinerat sitsen i grått och någon av färgerna för övrigt. Ägget är också avgjort mest till sin fördel så. Angående tygval se sidan 4. Formgivare: Gillis Lundgren.

Fåtölj Ägget är 65 cm hög, 70 cm bred och 60 cm djup. Sits höjd 39 cm och sitsdjup 40 cm. Tygåtgång 90 cm och vikt 12 kg.

Specialpris i valfritt enfärgat ylletyg Tender kronor 69.—



modell ESBJERG

i massiv teak och ek

Ni ser genast att denna grupp är dansk, men vad beror då den typiskt danska stilen på? Jo, det kan vi avslöja, danskarna är konstnärer att kunna behandla träet, att ta fram den sidenmatta lystern i sina möbler. Grupp Esbjerg är en god representant för det bästa i dansk möbelkonst, se bara på dess behärskat enkla linjer och sjunk ner i de verkligt mjuka plymäerna. Stommarna är utförda i massiv ek med armlödare i massiv teak. Plymäerna är stoppade med kroll och vadd på helflättad resårkärna samt knapphäftade och de vilar på en mjuk plastbandsbotten. Som lämpligt tyg till denna grupp har våra danska vänner utsett extratyget i ylle Tender gråsvart i rygg och Tender ljusgrå i sits och vi kommer endast att föra gruppen i dessa tyger. Ikéa har tillförsäkrat sig ensamförsäljningen i Sverige för denna grupp. Ni väljer kvalitet när Ni väljer Esbjerg. Obs! Plymäerna är stoppade och klädda på båda sidor = vändbara!!!!

Fåtölj Esbjerg är 80 cm hög, 68 cm bred och 78 cm djup. Sitshöjden är 41 cm och sitsdjupet 52 cm. Vikt 20 kg.

Pris inkl. extratyget Tender kronor 220.—

Soffa Esbjerg med samma mått som fåtöljen utom bredden som är 130 cm, vikt 35 kg.

Pris inkl. extratyget Tender kronor 340.—

Fotografiet gör inte denna grupp full rättvisa. — Ni kommer att bli glatt överraskad





modell BOHEM

— en sommardröm i linjer och färger

Säg ja till det nya, till konsten, till fantasin, till morgondagen. För många verkar kanske Bohem djärv i linjerna. Det är den också — trivsamt djärv som väcker beundran, men framför allt: Bohem är ytterst bekväm, lätt att flytta och så sparar den på utrymmet. Smäckert stålårsunderrede i svart. Formpressad bågformad rygg och flatstoppad sits. Bästa arbete och material. Rekommenderas i de moderna enfärgade ylletygerna Tender — kval. Extra — i grafitgrått, gråsvart, rött, isgrönt, gult, blått eller lila, gärna med sitsen i grått och någon av de andra färgerna för övrigt. Lägg märke till det otroligt låga priset.

5614 Fåtölj Bohem är 74 cm hög, 65 cm bred och sitsdjup 50 cm. Sitshöjd 36 cm, tygätgång 1,85 meter och vikt 10 kg.

Pris med valfritt standardtyg **85.—**

Pris med valfritt extratyg **97.—**

Ang. tygval, se sidan 4.

Modell Bohem — En sensation i form, pris och kvalitet. —

Formgivare G. Lundgren.



modell OSLO

— frisk och frejdig i färg och form

Åter senaste nytt — en urpremiär i exklusiv stil. Det vackra träarbetet med sargar och ben i ett ger effektfullt underlag i svart till den figurformade, välmadrasserade ryggen med halvmånformade pikeringar och den tunna lösa resårplymån med helflatade, skumplastklädda lyxresårer som vilar på djupfjädrande dragfjädrar. Ett förstklassigt material och arbete i en modern önskegrupp. På bilden klädd i den exklusiva enfärgade helyllepinglén Hellas, med rutig plymå i Arkad-epinglé. Detta tyg, kvalitet extra finns i färgerna isgrönt, rött och gult. Det finns många andra vackra tyger att välja på, se sid. 4. Synliga trädelar i svart. Sensationell grupp till sensationellt pris!

Fåtölj Oslo är 85 cm hög, 63 cm bred och 75 cm djup. Sitshöjd 42 cm och sitsdjup 52 cm. Tygätgång 1,5 meter och vikt 15 kg.

Pris med valfritt standardtyg **145.—**

Pris med valfritt extratyg **157.—**

Soffa Oslo, som fåtöljen fast 132 cm lång. Tygätgång 2,5 meter och vikt 28 kg.

Pris med valfritt standardtyg **235.—**

Pris med valfritt extratyg **255.—**

DIREKTA LEVERANSER

Därför **LÄGRE PRISER**



modell SABRINA

— Djärv, rasren, fulländad ...

När man skulle möblera förr i världen var man bunden av tunga schematiska föreställningar om hur det skulle vara.

Hur annorlunda idag när inredningen tillåtes en individuell prägel — en symfoni av linjer och färger som i sin obundenhet ändå ger en viss prägel åt vår tid. Modell Sabrina hör till det vackraste och mest positiva i modern formgivning — en original Ikéa-modell som bör komma högt på önskelistan.

Sittvänlig rygg utbyggd med sicksackresårer och välstoppat nackstöd med skumplast, som är löstagbart. Djupfjädrande sits med lös, helpunnen resårkärna på överklädda sicksackresårer. Armstöd stoppade också utvändigt och med överdel helt i skumgummi. Alltigenom bästa material och arbete. Rekommenderas med nackstöd och ytter-sidor i enfärgat ylletyg Tender — kval. Extra — i isgrönt, rött, gult, grått eller svart och invändigt randigt ylletyg Bar — kval. Extra i isgrönt, rött eller gult. Ang. tygprover se sidan 4. Levereras komplett med nackstöd.

5506 Fåtölj Sabrina är 100 cm hög — utan nackstöd 80 cm — 72 cm bred. Sitsdjup 40 cm och sitsdjup 52 cm. Tytgång 3,5 meter och vikt 20 kg.

Valfritt standardtyg **210.—**

Valfritt extratyg **238.—**

5506 Soffa Sabrina som fåtöljen men 133 cm lång. Tytgång 5 mtr, vikt 40 kg.

Valfritt standardtyg **330.—**

Valfritt extratyg **370.—**

Hel grupp Sabrina om soffa och 2 fåtöljer 15 kronor lägre pris.

Variera med SABRINA — den exklusiva önskemöbeln



modell MONACO

Med 3-sitsig plymåsoffa som rundelare el. vid stora väggen

Det finns bara ett ord — utsökt! Utsökt med sina moderna linjer, utsökt är den höga kvaliteten med lösa lyxresårplymåer, som vilar på överspunna dragfjädrar, utsökt är den föreslagna tygkombinationen — Rutor gulsvart invändigt och Tender grå för övrigt — kval. extra. Gruppen är stoppad enbart med bästa material, krollsplint och ren vadd och har extra mjuk och skön hel resårrygg. Mässingsskodda ben i teak, valnöts- eller mahognyfärg eller svartbetsad. Den ultramoderna utformningen och de goda sittegenskaperna gör Monaco till en önskemöbel. Tygkombinationen som vår expert gjort är särskilt förnämlig. Ang. tygval se sid. 4.

5604 Fåtölj Monaco är 83 cm hög, 67 cm bred och 50 cm sitsdjup. Sitsdjup 40 cm, tytgång 2,70 meter och vikt 16 kg.

Pris med valfritt standardtyg **174.—**

Pris med valfritt extratyg **198.—**

5604 Soffa Monaco, som fåtöljen fast med 3 lösa sitsplymåer är 175 cm långt, tytgång 5,80 meter och vikt 50 kg.

Pris med valfritt standardtyg **365.—**

Pris med valfritt extratyg **416.—**

Vid köp av soffa och två fåtöljer 12 kr. lägre pris.



Om någon vara inte är som Ni tänkt Er den, får Ni pengarna tillbaka. Denna garanti gör ett sparköp från Ikéa helt riskfritt.

Ikéa är företaget som byggts upp på grund av sina kunders rekommendationer — moderna människor med god smak väljer sin bosättning från Ikéa.



modell REX

På toppen av kvalitet och komfort

Den behagliga exteriören, den höga kvaliteten och de utmärkta sittegenskaperna har gjort modell Rex till en av de artiklar vi allra helst rekommenderar. Det ytterst fördelaktiga priset är ytterligare ett plus. Exteriörmässigt torde modell Rex ta priset bland de större grupperna, för kvaliteten svarar det högvärdiga materialet alltifrån den stabila stommen till den dubbelvädrande sisen med helspunnen kärna på kraftiga sicksackresårer, de kraftiga, sydda krölmattorna och det sensationella ädelfiber materialet med vitvadd i överstopp. Rationell framställning enligt modernaste metoder möjliggör det låga priset. Fylliga armstöd och öronlappar, hel resårbygg, ja, säg själv något som Ni skulle vilja ha annorlunda. En önskegrupp.

Fåtölj Rex är 86 cm hög och 85 cm bred. Sitshöjden är 44 cm och sitsdjupet 52 cm. Tygätgång 3,6 meter och vikt 30 kg.

Valfritt standardtyg **215.—**
Valfritt extratyg **248.—**

Soffa Rex, som fåtöljen men 165 cm lång. Tygätgång 5,5 meter, vikt 50 kg.

Valfritt standardtyg **382.—**
Valfritt extratyg **428.—**

Gruppen är på bilden klädd med extratyget Focus, som rekommenderas. Till denna grupp passar fåtölj Ven på sidan 21. Det finns många tyger att välja på. Se sidan 4.

Rex nu med 15 mm skumgummimjuka armstöd, skumgummi i sitsar och ryggar i ädelfiber/vitvadd — kvalitet att lita på.



modell WINNI

Med sits och rygg helt i skumplast

Sätt Er! Ni blir förvånad! Kan man verkligen sitta så bra i en så liten fåtölj? Ja, den är faktiskt en av marknadens mest bekväma fåtöljer. Underrede helt i ren, välarbetad bok i teak-, valnöts-, alm- eller mahognyfärg. Sits och rygg stoppade helt i skumplast och den gör sig speciellt bra i extratygskombinationen Sombra, grå baktill och Sombra röd, blå eller grön invändigt. En fullträff som väckt stor uppmärksamhet.

5507 Fåtölj Winni är 73 cm hög, 55 cm bred. Sitshöjd 40 cm, tygätgång 1,30 meter och vikt 8 kg.

Valfritt standardtyg 76.—
Valfritt extratyg 82.—

OBS! Denna fåtölj bör ej förväxlas med en liknande fåtölj som erbjudes under namnet Winni utan skumplaststoppning och med enklare stomme

Fåtölj Winni — självskriven i den moderna inredningen.



modell CYKLON

Med utgångspunkt från cirkeln är denna fåtölj formgiven. Basen är två cirkelformiga stålörsmramar i svart färg på vilka sits- och ryggytorna av rött konstläder är fästade med dragkraftig plastsnodd. Hela fåtöljen är synnerligen stabil och man sitter härligt skönt. Sittställningen är exakt den riktiga med gott stöd både för rygg och lår, ja, man vilar gott i fåtölj Cyklon. Den är oöm och passar just där slitaget är som störst, i familjer med barn och i tonåringens lya, på altanen, där den gott tål att utsättas för vädrets ombytlighet.

Fåtölj Cyklon är 65 cm hög, 65 cm bred, sitsdjupet är 50 och sitshöjden 35 cm, totaldjupet 70 cm. Vikt 8 kg.

Pris komplett kronor 62.—

modell FATIMA

1956 års stora schlager

— där det behövs en sittplats

Skumplast i både sits och rygg. Formpressad med rygg och armstöd i ett. Kraftigt stålörsmunderrede i svart med vita plastskor. Priset jämfört med utförande slår alla rekord.

Fatima är utmärkt vid skrivbordet, i hallen, i sovrummet, ja varför inte 4 kring matbordet. Fatima är önskefåtöljen som inte kostar mera än en vanlig möbelstol. Lätt och behändig med utmärkta sittegenskaper och ytterst slitstark.

Finns i röd-svart, blå-svart eller gul-svart specialtyg samt i valfria standard- och extratyger. Extratygskombinationen i ylletyget Tender röd, isgrön eller gul i sits och Tender grå för övrigt rekommenderas.

5607 Fåtölj Fatima är 74 cm hög, 54 cm bred och 54 cm djup. Sitshöjd 43 cm, tygätgång 1,35 meter och vikt 8 kg.

Pris i specialtyg i valfri färg 48.—
Pris med valfritt standardtyg 52.—
Pris med valfritt extratyg 59.—
Förmånspris i extratyget Tender endast 55.—



Om någon vara inte är som Ni tänkt Er den, får Ni pengarna tillbaka. Denna garanti gör ett spar-köp från Ikéa helt riskfritt.

Ikéa är företaget som byggts upp på grund av sina kunders rekommendationer — moderna människor med god smak väljer sin bösättning från Ikéa.



modell BUMERANG

Ger en exklusiv atmosfär —
fåtölj och soffa i ett

Ni kan lita på vår erfarenhet och vårt omdöme när vi talar om att det var länge sedan en så trevlig nyhet presenterades. Vår förträfflige formgivare har gjort ett lyckokast. Det hopfällbara underredet i ren bok betsas i teak eller helsvart. Djupfjädrande sits med gummibotten. Lösa kuddar i formbeständigt skumgummi med avtagbara överdrag. Rekommenderas i randiga och enfärgade ylletyger i rött, isgrönt, gult, grafitgrått, gråsvart eller lila. Med hänsyn till det arbetskrävande utförandet och det exklusiva materialet är priset ytterst fördelaktigt.

5613 Fåtölj Bumerang är 64 cm hög, 64 cm bred och 47 cm sitsdjup. Sitshöjd 35 cm, vikt 15 kg och tyg-åtgång 1,4 meter.

Pris i ylletygerna Raglan och Tender i valfri färg endast **148.—**

PS. Kuddarna är klädda så att ena sidan är randig och den andra enfärgad.



modell BENNO

— med väl utarbetad villinje

Personalen på vår utställning i Älmhult brukar säga: När en kund har satt sig i en Benno behövs det inte sägas något mer — det blir affär! — Och alla frågor förväntat — hur är det möjligt att sälja en sådan stor och rejäl vilfåtölj för 108.— kronor? Ja, det är vår hemlighet, men vi har inte prutat på kvaliteten. Syna den gärna i detalj — den håller måttet! — Kraftig, hållbar stomme monterad med sicksackresårer i både sits och rygg. Stoppning enbart med högklassig krollsplint och ren vadd. Synliga trädelar i alm-, teak-, valnöts- eller mahognyfärg eller svart. En utsökt vilfåtölj som rekommenderas.

721 Fåtölj Benno är 92 cm hög, 69 cm bred. Sitshöjd 38 cm och sitsdjup 58 cm. Tygåtgång 2,4 meter och vikt 15 kg.

Pris i valfritt standardtyg **108.—**

Pris i extratyg **126.—**

722 Pall Benno — utmärkt fotstöd — är 50 cm hög och 63 cm lång. Trärfärg och tyg som fåtöljen. Vikt 5 kg. (Se pall Justus på sidan 22)

Pris i valfritt standardtyg **34.50**

Pris i extratyg **38.50**

Direkta leveranser — därför lägre priser.

På bilden klädd i det bredrandiga ylletyget La Strada. (Extra). Finns i färgerna röd/svart, turkos/svart, ljusgrått/svart eller gul/grått.



modell Q 56

— vacker, vilsam, välbalanserad

Denna gedigna och i hög grad funktionella fåtölj i modern stil är en ny framgång för den nya tiden. Det är en mycket påkostad fåtölj helt klädd med skumgummi, men så sitter man också särdeles bekvämt i den. Extra vilsamt blir det med fotpallen som man kan få till. Q 56 originella och harmoniska form gör den till ett piffigt inslag i varje hemmiljö.

Den robusta helt figursvängda stommen är inuti helt överstoppad med skumgummi med effektulst runt hela kanten. Sits helt i skumplast/skumgummi som vilar på djupfjädrande gummiband. Ett synnerligen förnämt och välarbetat underredet i svart eller i alm-, teak-, valnöts-, mahogny-, eller jakarandafärg, i vilka färger också pallan kan erhållas. Den är dessutom försedd med en kraftig dyna i skumplast. På bilden är Q 56 klädd med Tender gråsvart med rygg i Tender ljusgrå — en exklusiv kombination i extraklassen. Ang. tygval se sid. 4.

Fåtölj Q 56 är 90 cm hög, 76 cm bred och 90 cm djup. Sitshöjd 39 cm och sitsdjup 52 cm. Tyg-åtgång 2,7 meter och vikt 20 kg.

Pris i valfritt standardtyg **205.—**

Pris i valfritt extratyg **226.—**

Fotpall Q 56 med lös skumplastdyna.

Pris i valfritt standardtyg **30.—**

Pris i valfritt extratyg **32.—**



Modell GAZELL

— Ett tu, tre — bekväm sittsoffa

Redan första dagen kommer Ni att bli förtjust och vem anar att Ni köpt den så billigt... Det smäckra stålrörsunderredet i svart med de lösa, helflätade lyxresårplymåerna i både sits och rygg smälter in i varje modern miljö på ett utmärkt sätt. Det finns ingenting som kan gå sönder på Gazell — stålrören håller för stora påfrestningar, resårkärnorna är av specialhårdad tråd — samma som till rekylfjädrar. Och så härligt man sitter. Sannerligen en modern önskefåtölj till önskepris. Undra sen på att den blivit en av våra mest sålda artiklar.

Fåtölj Gazell är 74 cm hög, 58 cm bred och 73 cm djup. Sitshöjden är 42 cm och sitsdjupet 50 cm. Tygätgång 1,3 meter, vikt 12 kg.

Valfritt standardtyg kronor 98.—
Valfritt extratyg kronor 110.—

EXTRAERBJUDANDE

Gazell levereras nu i vårt mest sålda Extratyg, ylletyget Focus till standardpris. Detta tyg finns i färgerna rött, isgrönt, blått, grönt, gult eller grått med effektfull rutning i ljusare grått. Den smidiga, lätta stommen och de mjuka sittvänliga plymåerna har givit Gazell dess särställning.



Modell PALMA

Önskegruppen 56 till kvalitet och pris

Bättre kan man helt enkelt inte sitta. Den figurformade ryggen är liksom sitsen stoppad med bästa krollsplint och ren vadd. Sitsens outslitliga sicksackresårer och den särskilt kraftiga trästommen betyder längre livslängd. Ni kan vara säkra om att denna grupp har bättre egenskaper än många dubbelt så dyra. Alltigenom bästa material och arbete. Benen levereras svarta eller i alm-, valnöts-, teak- eller mahognyfärg. Det finns massor av tyger att välja på. Ang. tygval se sid. 4. Till Palma-gruppen rekommenderar vi det präktiga ylletyget Birk, som finns i färgerna rött, blått och grått.

5601 Fåtölj Palma är 83 cm hög, 69 cm bred och 50 cm djup. Sitshöjd 37 cm, tygätgång 2,10 m och vikt 15 kg.

Pris med valfritt standardtyg 105.—
Pris med valfritt extratyg 120.—

5601 Soffa Palma, som fåtöljen men 130 cm lång. Tygätgång 3,95 meter, vikt 30 kg.

Pris med valfritt standardtyg 178.—
Pris med valfritt extratyg 210.—

Hel grupp, soffa och 2 fåtöljer 8 kronor lägre pris.

PALMA ÄR EN SENSATION TILL KVALITET, FORM OCH PRIS



ROTTING — detta underbart sega och härdiga material har sedan länge använts till möbler av olika slag. Till sittmöbler har materialet varit i skymundan en tid men nu kommit tillbaka i helt ny gestalt.

Den nyskapande moderna formgivningen har lockat fram nya tidsenliga linjer med hänsyn till moderna interiörer och med tonvikt på komfort och styrka. Dessa utmärkta exponenter för de nya linjerna har trivsel och komfort i varje tum och tillägna det moderna önskehemmet.

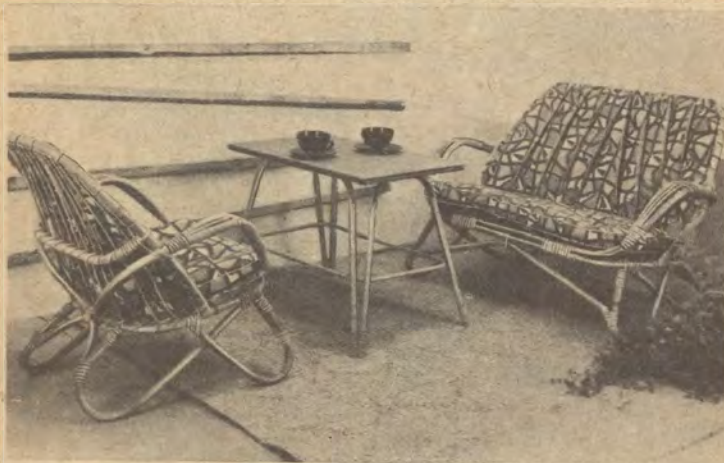

ALTAN



TERASS

modell ALTAN

Altan är en fröjd för ögat och ryggen — en något större variant i den trevliga rottingserien med välgjorda dekorativa flätningar. Lösa, helt vaddstoppade kuddar i sits och rygg i moderna, linneblandade specialtyger i rött, blått, grönt eller gult. I vardagsrummet eller på gräsmattan — överallt kommer Altan att erbjuda Er samma goda komfort.

5421 Fåtölj Altan är 82 cm hög, 73 cm bred och 73 cm djup. Sitshöjden 40 cm och vikten 10 kg.
Med specialtyg i valfri färg
kronor **98.—**

Soffa Altan i samma utförande men 115 cm lång. Vikt 20 kg.

Med specialtyg i valfri färg.
kronor **176.—**

modell TERASS

Denna grupp tillverkad helt i varmpressad rotting är en god exponent för den moderna formgivningen av terrass- och sportstugemöbler, som dessutom på ett smaktfullt sätt flyter in i en väl planerad lägenhet. Utmärkt sittställning erbjuder Terrass med löstagbara vaddstoppade dynor i ryggar och sitsar, klädda med färgstarka linneblandade specialtyger av modernaste slag i föd-svart, blå-svart, grön-svart eller gul-svart.

5420 Fåtölj Terrass är 75 cm hög, 61 cm bred och 65 cm djup. Sitshöjden 41 cm och vikten 10 kg.
Med specialtyg i valfri färg **75.—**

6420 Soffa Terrass, som fåtöljen fast 105 cm lång. Vikt 15 kg.
Med specialtyg i valfri färg **145.—**

5420 Bord Terrass, kraftig rottingunderrede med mattbonad teakskiva i storlek 45×75 cm. Höjd 58 cm och vikt 7 kg.
Pris pr styck **56.—**

modell ZÄTA

— *Fjäderstålmöbel för sommarparadiset.*

Behaglig sittställning, smakfull exteriör och otrolig slitstyrka m. a. o. en grupp som Ni kommer att trivas med. Helt i fjäderstål och stålrör med sitsar, ryggar och skiva av trästavar, lackerade i rött eller blått eller naturfärg till stålrör i benvitt. Fåtöljer och stolar är fjädrande och stapelbara.

Fåtölj Zäta, sitsbredd 45 cm, sitsdjup 41 cm. Ryggstödet 49 cm. Vikt 9 kg.

Pris pr styck kronor **33.—**

Stol Zäta, som ovan utan armstöd. Vikt 8 kg.

Pris pr styck kronor **24.—**

Soffa Zäta, som fåtöljen men 125 cm lång. Vikt 12 kg.

Pris pr styck kronor **51.50**

Rundbord Zäta, diameter 100 cm, höjd 70 cm. Skiva med urtag för parasoll. Vikt 12 kg. Naturlackerat trä.

Pris pr styck kronor **39.—**

Taburet Zäta, sitsstorlek 35×35 cm, höjd 41 cm. Vikt 3 kg.

Pris pr styck kronor **15.50**

Parasoll Zäta, diameter 200 cm, kraftig markisväv i orange eller grönt. Rekordlåg pris för denna modell. Ställbar i olika lägen. Kraftig stång som passar i bordets mitt.

Pris pr styck kronor **64.—**

Obs! Samtliga priser på Zäta-möblen gäller **fraktfritt** köparens närmaste järnvägsstation.

Se också den trevliga trädgårdsgungan på sid. 12.



modell FAJETTE

Renhet i linjerna — funktionsduglig

Var så god och sitt. Känn själv hur väl den faconerade ryggen följer Er rygg och hur skönt det är att sjunka ner i den mjuka sitsen med helflätad lös resårplymä som vilar på djupfjädrande sicksackunderlag. Alltigenom stoppad med bästa material, krollsplint och ren vadd med knapphäftade ryggar.

Fajette är en modern och bekväm grupp helt i takt med tidens krav på moderna funktionsdugliga sittmöbler. Trädelar i svart eller alm-, teak-, mahogny eller jakarandafärg. På bilden klädd i den ultramoderna kombinationen Tender mellangrå med Pigalle grå/röd i sitsen — härliga ylletyger kvalitet Extra. Pigalle finns också med turkos rand. En utsökt tygkombination som rekommenderas! Angående tygval se sidan 4.

Fätölj Fajette är 76 cm hög, 63 cm bred och 69 cm djup. Sitshöjden är 38 cm, sitsdjupet 50 cm. Tygätgång 2,3 meter, vikt 15 kg.

Pris med valfritt standardtyg **176.—**
 Pris med valfritt extratyg **196.—**

Soffa Fajette som fätöljen fast 127 cm lång. Tygätgång 3,6 meter och vikt 30 kg.

Pris med valfritt standardtyg **280.—**
 Pris med valfritt extratyg **310.—**

Vid order om soffa och 2 fätöljer 8 kronor lägre pris.

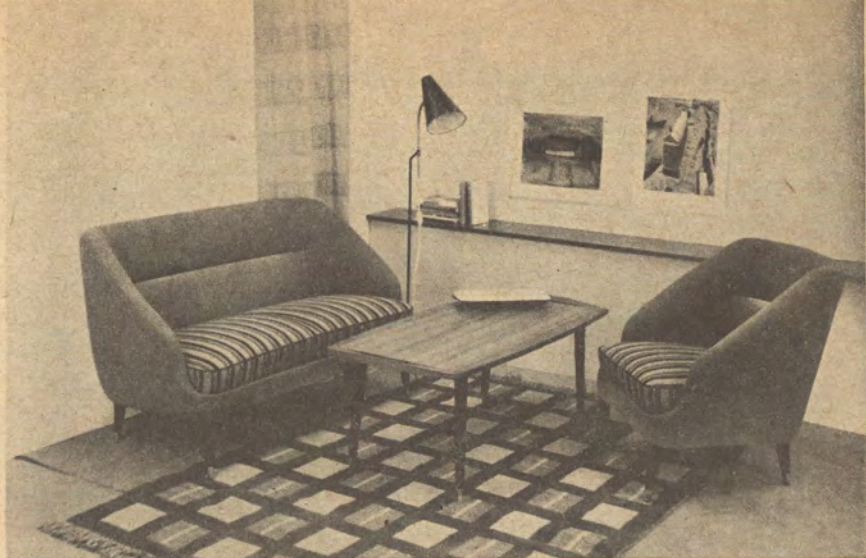

modell LINNÉ

— För det eleganta hemmet . . .

En bekväm och välgjord grupp i lagomstilen som på ett utomordentligt sätt även smälter in i en äldre miljö.

Det utmärkta tapetserarearbetet med hela resårryggar, liksom gruppen för övrigt stoppade enbart med bästa material. Sits med lös resårplymä med helflätad resårkärna med tagel och vitvadd i överstopp, som vilar på kraftiga sicksack-resårer med gummikoppling för djupfjädring. Överstoppade armstöd med effektfulla chatoser, vilka liksom benen bonas i valnöts-, eller mahognyfärg eller annan färg enligt kundens önskan. Plymån med effektfulla maraboband.

Linné-gruppen lämpar sig utmärkt som komplettering till Ert vackra hem och Ni kommer att bli överraskad över den utmärkta komfort den bjuder Er och Era gäster.

Fätölj Linné är 83 cm hög, 77 cm bred. Sitshöjd 43 cm, sitsdjup 52 cm, tygätgång 2,8 meter och vikt 20 kg.

Valfritt standardtyg kr **205.—**
 Valfritt extratyg kr **227.—**

Soffa Linné som fätöljen fast 162 cm lång, tygätgång 5 meter och vikt 40 kg.

Valfritt standardtyg kr **365.—**
 Valfritt extratyg kr **405.—**

Vid order om hel grupp, soffa och 2 fätöljer 10 kronor lägre pris.

RATIONELL DISTRIBUTION — KONSUMENTEN TILLGODO





modell KING med kunglig komfort

Tycker Ni om en riktig herrgårdsgrupp, som visserligen inte sparar på utrymmet men som i gengäld ger underbar komfort — då skall Ni välja modell King. Gruppen är alltigenom tillverkad av bästa material högklassig krollsplint och ren vadd med tagel i överstopp. De kraftiga piporna i ryggen innehåller vardera fyra resårer och är markerade med snoddar. 16 sitsresårer i fätöljen och 40 i soffan med avsydda, mjuka kanter. Frambenen i klotform med kälning. Tapetserarearbetet är av högsta klass enligt första klassens lista. King är en grupp för höga anspråk med enastående slitstyrka och komfort — ett gott val. — Angående tygval se sidan 4. 895 Fätölj King är 80 cm hög, 90 cm bred och sitsdjupet är 56 cm. Sitshöjden är 39 cm. Tygåtgång 3,5 meter. Vikt 40 kg.

Pris pr tyg standard	255.—
Pris med tyg extra	283.—
895 Sofa King som ovanstående, längd 190 cm. Tygåtgång 6 meter. Vikt 70 kg.	
Pris med tyg standard	495.—
Pris med tyg extra	543.—
895 Soffgrupp King. Bestående av en soffa och två fätöljer.	
Pris med tyg standard	985.—
Pris med tyg extra	1 090.—

KING — EN PÅKOSTAD GRUPP TILL FÖRDELAKTIGT PRIS

RES TILL ÄLMHULT

I vår utställningsfastighet i Älmhult — på Mellangatan alldeles bakom godsmagasinet — finner Ni allt Ni behöver i möbelväg till erkänt lägsta priser. Läggs grunden till god ekonomi genom förståndiga inköp direkt från Småland och Ikéa — **DET LÖNAR SIG.**

modell NANTES

Rokokofätölj i Emmamodell

DJUPHÅFTAD RYGG OCH
TAGELSTOPPAD SITS

575 Rokokofätölj Nantes har blivit mycket uppskattad bl. a. på S:t Eriksmässan i Stockholm. Djuphäftad rygg med krollsplint och vadd med 21 knappar. Sits med 9 resårer på prima sadelgjord med tagel och vadd i överstopp. Ben i antik- eller maghognyfärg. Höjd 83 cm, sitsbredd 56 och sitsdjup 44 cm. Kan även levereras i samma vackra rokokotyng som grupp Bodoni. Rekommenderas. Vikt 12 kg. På bilden är Nantes klädd i ren mohair- plysch i 70: — kronor pr metersklassen. Lagerföres i flera olika färger. Begär prov. Nantes kostar då kr. 216.—
Pris med tyg standard 158.—
Pris med rokokotyng 176.—

En del människor tror att en vara måste vara dyr för att vara av god kvalitet. Ofta är naturligtvis en dyr vara bättre än en billigare, men det finns många exempel på att det inte alltid är så. Stora omkostnader till exempel reklam, hyror etc. eller orationella tillverknings- eller distributionsmetoder kan göra en avsevärd prisskillnad mellan varor av samma eller liknande kvalitet.



modell PRINCESS

— stil, fest, tradition. Hel grupp komplett i stiltyg 781 kr.

Med god känsla för de gamla stilarna har denna vackra soffgrupp skapats till glädje för Er, som tycker om möbler från rokokons tidevarv. Den är visserligen ett gott stycke enklare än vår förnåma Bodonigrupp, men kvaliteten är alltigenom den bästa med handsnörade spiralresårer, uppbyggda med stälten i sitsar och knappåftade ryggar allt med bästa krollsplint, ädelfiber och ren vadd. Synliga trädelar, vackert arbetade, i antik-, valnöts- eller mahognyfärg. Rekommenderas i det vackra stiltyget Wien — se bilden — i rosa, blått eller gult.

5519 Fåtölj Princess är 90 cm hög, 67 cm bred. Sitshöjd 39 cm, sitsdjup 52 cm, tygätgång 2,6 meter och vikt 20 kg.

Pris i valfritt standardtyg 198.—

Pris i stiltyg Wien 218.—

5519 Sofa Princess som fåtöljen men 142 cm lång, tygätgång 4,0 meter och vikt 40 kg.

Pris i valfritt standardtyg 328.—

Pris i stiltyg Wien 360.—

Hel grupp om soffan och 2 fåtöljer 15:— kronor lägre pris.

Direkta leveranser — Därför lägre priser.

Obs! Samtliga sittsoffor i denna katalog har klädda baksidor så att de kan placeras oberoende av väggar etc.



modell BODONI

Gedigen grupp med bestående värde

Den är något extra, denna grupp i gammal förnäm stil — beundrad av 100.000-tals på inredningsutställningar landet runt. De stilfulla skärningarna i de vackra och välarbetade stommarna, den gedigna djuphäftningen i ryggarna, det exklusiva rokokotyget i medaljong på beige botten, ja varje detalj bidrar till den vackra exteriören. Tapetserarearbetet är av bästa tagel i överstopp och elegant överstoppade armstöd. En grupp som vi rekommenderar till alla beundrare av vackra och välgjorda möbler. Kan också erhållas i andra stiltyger samt mohairplysch i olika färger. Begär tygprover.

615 A Fåtölj Bodoni är 91 cm hög och 54 cm djup och 63 cm bred sits. Trädelar i antikfärg eller mahognyfärg, stilfullt rokokotyget i 40 kronorsklassen. Tygätgång 2,4 meter. Vikt 20 kg.

Pris komplett med rokokotyget 335.—

615 B Sofa Bodoni som föregående fåtölj. Längd 140 cm. Tygätgång 4 meter. Vikt 40 kg.

Pris komplett med rokokotyget 540.—

615 Hel grupp Bodoni med 2 fåtöljer och 1 soffa.

Pris komplett med rokokotyget 1 185.—



Vackra och välgjorda möbler för »finrummet»



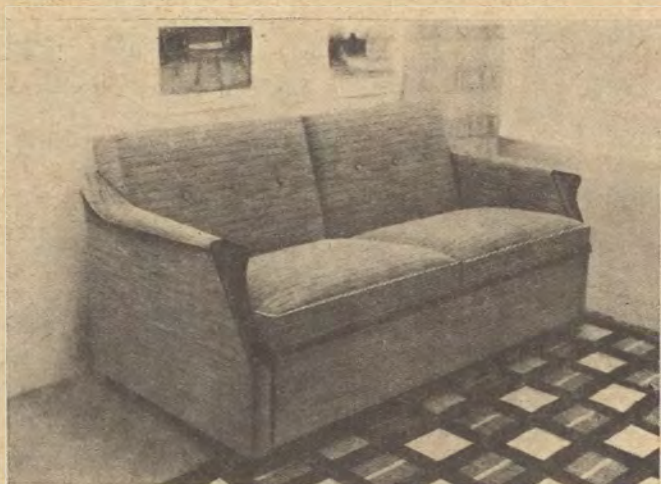

modell VIKTORY

— en bäddsoffa att lita på

Det är den ypperliga konstruktionen, den nya bäddhöjden 40 cm, de bredare bäddarna 75×190 cm med nosagresärer, de djupfjädrande sitsarna med Dunlopillosskumgummi på helflatade resårkärnor, de siltvänliga ryggarna med nosagresärer och den moderna exteriören som ställer Viktory-soffan i en klass för sig.

Bäddsoffa Viktory 61 är 84 cm hög, 170 cm lång och 84 cm djup. Sitshöjd 42 cm och sitsdjup 56 cm, tygätgång 4,8 meter och vikt 80 kg.

Pris i valfritt standardtyg kronor **498.—**
 Pris i valfritt extratyg kronor **538.—**



Fätölj Viktory 61 är tillverkad på kraftig stomme med hel nosagrygg. Lös resårplymå med Dunlopillo skumgummi på helflatade resärer. Allt med bästa material och arbete. Tillverkad med samma gaveltyp och samma utförande i övrigt som soffan.

Fätölj Viktory 61 är 84 cm hög, 65 cm bred och 70 cm djup. Sitshöjd 42 cm, sitsdjup 54 cm, vikt 30 kg och tygätgång 3 meter.

Pris valfritt standardtyg kronor **215.—**
 Pris valfritt extratyg **242.—**

Vid order om soffa och två fätöljer 12 kr. lägre pris.

modell RAPALLO

med nivåhöjning och skumplast på lyxresårer

En praktisk och stilren bäddsoffa av modernaste slag av allra bästa konstruktion och med förnåliga finesser som nivåhöjning (bäddarna utfällda blir hela 40 cm höga). Lös resårplymåer med skumplast i överstopp vilar på djupfjädrande sicksackresårer. Utsökta stålresårer i grå slagfast plastlack, sicksackresårer länkade med gummiband som garanterar högsta hållbarhet på bäddarna, välarbetade gavlar med framparti i bok liksom benen betsade i svart eller i alm-, teak-, mahogny- eller jakarandafärg. Hela trästommen invändigt ytbehandlad och bäddarna försedda med madrassydd. En kvalitetssoffa som rekommenderas.

Bäddsoffa Rapallo är 168 cm lång, 80 cm hög och 88 cm djup. Sitshöjd 46 cm och sitsdjup 57 cm. Bäddmått 70×185 cm med plats för färdiga bäddar. Tygätgång 4,15 meter och vikt 80 kg.

Pris i valfritt standardtyg kronor **476.—**
 Pris i valfritt extratyg kronor **508.—**

RAPALLO är en kvalitetssoffa till ständig glädje i Ert nya hem.

DIREKT DISTRIBUTION och **LÅGA KOSTNADER** möjliggör de **LÅGA PRISERNA**

RES TILL ÄLMHULT

På vår utställning i Älmhult finner Ni hela kollektionen som finns i katalogen samt de dagsfärska nyheterna. Ni har bästa möjligheter att själv känna på och sitta i de olika möblerna och förvissa Er om att det inte bara är de låga priserna som gjort vårt företag välkänt över hela landet utan framför allt den genomgående goda kvaliteten och de trevliga modellerna. Om de 1000-tals uttalandena från belåtna kunder talar sanning om hur stor besparingen blir, så måste det vara idé också för Er att resa till Älmhult. Vet att Ni alltd är välkommen.



modell CAPRI

Modern, framåtbäddad, stålrörbäddar. Skumgummistoppad

Capri är en utmärkt sittmöbel med två bäddar i storlek 70×190 cm av kraftiga stålrör med specialhårdade kraftiga sicksackresårer. Båda bäddarna kan förvaras färdiga. Ny, modern gavel i ren bok i alm-, teak-, valnöts- eller mahognyfärg med skumgummistoppade armstöd. Skumgummiklädda original peerless resårplymåer i sitsen och ryggkuddar stoppade med bästa material på nozag resårer, allt för största möjliga slitstyrka och för verkligt bekväm sittning. En i detalj välgjord soffa som rekommenderas. Angående tygval se sid. 4.

2104 Bäddsoffan Capri är 83 cm hög och 160 cm lång. Totaldjupet är 85 cm, sitshöjden 43 cm, sitsdjupet 55 cm och rygghöjden 50 cm. Tygätgängen är 4,1 meter och vikten 80 kg.

Pris i valfritt standardtyg **485.—** Pris i valfritt extratyg **520.—**

soffa REVOLT

— formskön elitsoffa av förnäm konstruktion

En ny giv, hälsad med tillfredsställelse av alla, som måste planera med knappt utrymme. Framåtbäddad konstruktion med *nivåhöjning* — bäddarna är hela 42 cm höga i bäddläge. Med denna nivåhöjning har man sluppit ifrån en avgörande nackdel som alla framåtbäddade soffor vanligen har. Stålrörssamar med sicksackresårer sammanbundna med gummiband, lösa helflatade resårplymåer med skumplast i överstopp, utsökt material och arbete alltigenom med sicksackresårer också i ryggen. Levereras med madrasskydd till bäddarna. Synliga trädelar i svart, alm-, mahogny-, teak- eller jakarandafärg. Ultramodern bäddsoffa till ytterst fördelaktigt pris.

Bäddsoffa Revolt är 168 cm lång, 80 cm hög och 88 cm djup. Sitshöjd 46 cm, sitsdjup 57 cm, bäddmått 70×185 cm med plats för färdiga bäddar. Tygätgång 4,15 meter, vikt 80 kg.

Pris i valfritt standardtyg kronor **496.—**

Pris i valfritt extratyg kronor **528.—**

Fåtölj REVOLT

med samma trivsamma exteriör sitter man aldeles utmärkt i. Skumplast på helflatad resårkärna och djupfjädring med sick-sack. Hel resårkärna också i ryggen fulländar sittegenskaperna. Välarbetat benparti i utförande som soffan.

Fåtölj Revolt är 77 cm hög, 75 cm bred och 74 cm djup. Sitshöjd 40 cm, sitsdjup 51 cm. Vikt 20 kg och tygätgång 2,5 m.

Valfritt standardtyg kronor **195.—** Valfritt extratyg kronor **215.—**

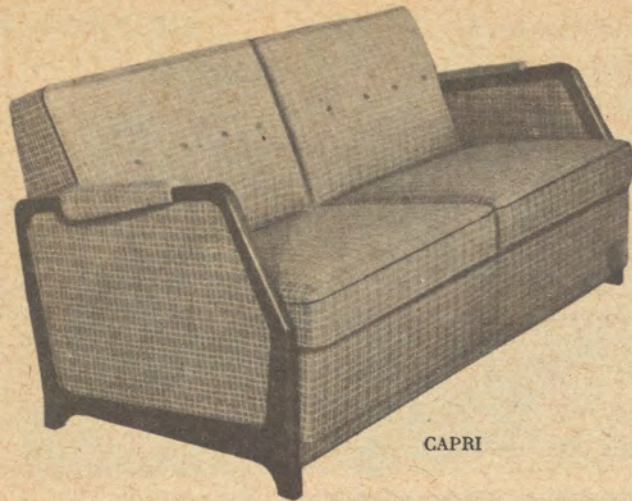

CAPRI



REVOLT

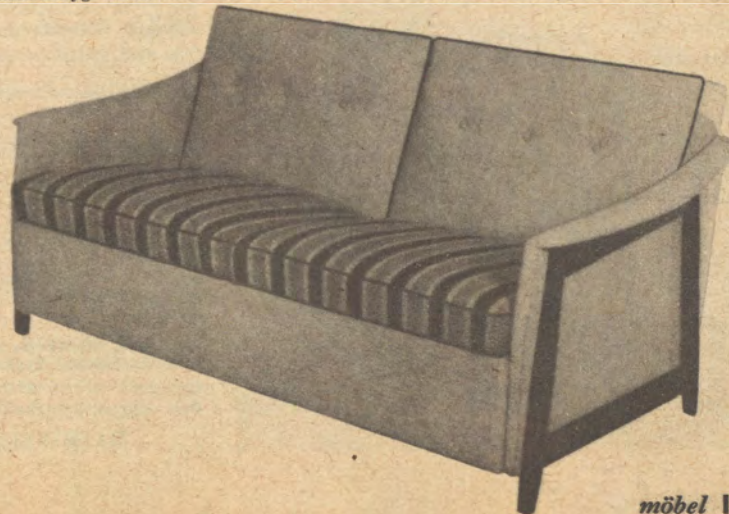

Djärvt modern med 2 sköna bäddar.

Den moderna utformningen, de utmärkta sittegenskaperna och de två sköna lättskötta sängarna i dubbla stålrör med sicksackresärer är egenskaper som präglar den trivsamma Regina-soffan. Under locket som bara fälles upp ligger den ena bädden färdig, den andra i låda som föres i jämnhöjd. Bästa stoppmaterial och arbete. Synliga trädelar i teak-, mahogny-, eller jakarandafärg. Betr. tygval se sidan 4.



Bäddsoffa Regina är 200 cm lång, 85 cm hög, 88 cm djup. Sits höjd 42 cm, sitsdjup 56 cm. Bäddmått 77×190 cm. Tygätgång 4,6 m., vikt 80 kg. Valfritt standardtyg kr. **435.-**
Valfritt extratyg kr. **470.-**

Moderna människor med god smak väljer sin bostättning direkt från Småland och Ikéa.



modell STRONG

← Patenterad nykonstruktion i fulländad bäddsoffa

Ny radikal konstruktion, som möjliggör modern, smäckert exteriör, utmärkta sittegenskaper och bäddplats som i alla avseenden håller måttet. Resårstoppad sits 42 cm djup och bädden i ryggen har överklädda sicksackresärer. Ytterst lättskött och hållbar konstruktion. Gavlar i matt alm-, teak- eller mahognyfärg.

Stoppad med ren kroll och vadd och alltigenom kvalitetsarbetad. Strong är speciellt gjord för Er som kräver en allround bäddsoffa för ständigt bruk. Lev. demonterad.

5521 Bäddsoffa Strong är 205 cm lång, 87 cm hög och 76 cm djup. Sitshöjden är 40 cm, sitsdjupet 41 cm, vikt 75 kg och tygätgång 2,4 meter. Bäddmått 80×190 cm.

Pris med valfritt extratyg **394.—**
Pris med valfritt standardtyg **374.—**

STRONG — närmare idealet kan ingen komma



modell STOCKHOLM

— skumgummi på Lyxresärer. Plats för färdiga bäddar.

Ni vill ha en bra framåtbäddad soffa. Stockholm är den mest sålda soffan vi har kanske därför att den ser så trevlig ut, kanske för att den har en hel del finesser — lyxresärplymät. t. ex. med helflåtat resårhus och skumgummi i överstopp. En bra stålrörskonstruktion med kraftiga dragtjädtrar i bäddarna, invändigt ytbehandlad, madrasskydd. Slutligen sitter man utmärkt i Stockholmsoffan, och det är ju viktigt. Bestämt är Stockholm också Er typ av soffa. Det finns många tyger att välja på, begär prover. Se sidan 4.

Bäddsoffa Stockholm är 80 cm hög, 80 cm djup och 190 cm lång. Sits höjd 43 cm, sitsdjup 53 cm. Bäddmått 70×190 cm. Tygätgång 5,1 meter och vikt 80 kg.

Pris med valfritt extratyg **518.—**
Pris med valfritt standardtyg **478.—**

RATIONELL DISTRIBUTION — KONSUMENTEN TILLGODO

modell RIALTO

— en förnuftig lösning av bäddproblemet

Den stora svårigheten i nästan varje bösättning är hur i all världen utrymmena skall räcka till. Många har inte möjlighet att avdela ett helt rum som sovrum. Därför är idén om en hörnsoffa lämplig för många. På så sätt får man en trivsamt sitthörna på dagen och utmärkta bäddar på natten. Den förnåma Rialtosoffan är tillverkad på ett konstruktivt idealiskt sätt med stålrörsramar och sicksackresårer i bäddarna. Vid användning lyftes bara ryggen uppåt så att sitsen fälles ned bakom och bädden ligger färdig att använda. Alltigenom bästa material och arbete med sicksack i ryggar och madrasserad stoppning på sicksackresårer i sitsen. Bäddarna med dubbla stålrörsramar. Enbart bästa material och arbete. En trivsamt brukssoffa som rekommenderas i de små lägenheternas tidevarv. Ben i svart-, alm-, teak-, mahogny- eller jakarandafärg. Ang. tygval se sidan 4.

Hörnbädd Rialto med två bäddar och hörnarrangemang. Bäddmätt 75×192 cm. Totallängd 283×198 cm. Totalhöjd 85 cm, djup 82 cm. Sitshöjd 46 cm och sitsdjup 53 cm. Tygätgång 6 meter och vikt 120 kg.
Pris med valfritt standardtyg **660.—**
Pris med valfritt extratyg **708.—**
Ni kan också få Rialto som enkelsoffa, en idealisk enbäddad möbel med de högklassigaste egenskaper. Bekvämt att sitta och att ligga i och exteriormässigt mycket modern och trivsamt.

enkelbädd RIALTO

Enkelsoffa Rialto är 85 cm hög, 82 cm djup och 198 cm lång. Sitshöjd 46 cm, sitsdjup 53 cm, bäddmätt 75×192 cm. Tygätgång 3,1 meter, vikt 50 kg.
Pris med valfritt standardtyg **324.—**
Pris med valfritt extratyg **348.—**
Rialto med sina överlägsna egenskaper klarar också ett av Era största inredningsproblem.
Rialto — modern, högklassig med överlägsen konstruktion.



modell ASTON

— Stålrör med sicksack, 40 cm bäddhöjd

Utvecklingen går vidare. Framtådbäddade soffor är de mest sålda och här erbjuder vi en nyhet som i fråga om konstruktion torde vara det bästa i marknaden. Genom den nya effektiva nivåhöjningen (När bäddarna är utfällda är de hela 40 cm höga) har denna sofftyps vanligen ringa bäddhöjd försvunnit. Sängarna förvaras färdigbäddade — bara att fälla ut.

Ryggen stoppad på sicksackresårer och knapphäftad, sits med lösa resårplymåer med helflatade lyxresårkärnor med skumgummi i överstopp, vilande på djupfjädrande sicksackunderlag — en bättre kombination finns inte.

Rymmer två färdiga bäddar. Bäddmätt 70×185 med bäddramar i stålrör med sicksackresårer länkade med gummiband. Gavlar i alm- eller mahognyfanér, som mattbonas. Lägg märke till det sensationella priset för denna önskesoffa. Ang. tygval se sidan 4.

Bäddsoffa Aston är 165 cm lång, 90 cm hög och 83 cm djup. Sitshöjd 47 cm, sitsdjup 52 cm och bäddmätt 70×185 cm. Bäddhöjd 40 cm. Tygätgång 3,5 meter och vikt 80 kg.
Pris med valfritt standardtyg **468.—**
Pris med valfritt extratyg **496.—**

ASTON — de många finessernas soffa. Lägg märke till priset.



PLAZA

modell PLAZA

— önskesoffan med Quick-konstruktion

Gäller det bäddsoffor är det speciellt viktigt att man väljer en soffa med förnuftig konstruktion och bra bäddar. Titta på bäddarna i Plaza-soffan. Dubbla stålrör med nosagresårer ger en sviktande bädd som aldrig blir "hängmatta". Fäll upp sitsen och överbädden ligger färdig att krypa ner i. Den undre är också färdig att dras fram och höjas upp i jämnhöjd. Mera praktisk och lättskött kan man inte göra en bäddsoffa. En fackman kan avgöra att stommen, stoppningsarbetet och materialet är av bästa kvalitet. Faktiskt en soffa för Er.

Bäddsoffa Plaza är 200 cm lång, 85 cm hög och 86 cm djup. Sitshöjd 42 cm, sitsdjup 56 cm och bäddmätt 77×190 cm. Tygätgång 4,75 meter, vikt 80 kg.

Pris valfritt standardtyg kronor **435.—**

Pris valfritt extratyg kronor **473.—**

Det är mycket som talar för den nya Plaza-soffan. De rejäla bäddmåtten t. ex. och det trevliga utseendet.

modell FÄNRIK

— extrabädd — slummerduscha

En sådan där praktisk möbel som Ni kommer att tycka riktigt mycket om. En vardagsduschatell, som man vilar middag på — probleknäckarlåda skulle farbror Felix ha sagt. Kraftig träram med sicksackresårer, jute/krollmatta och vadd. Skruvbara ben i svart eller i alm-, teak- eller mahognyfärg. Levereras med eller utan ryggkuddar med helflättade resårkärnor, stoppade och klädda i samma tyg. Ypperlig också i barnkammaren och som gästbädd. Levereras klädd med kraftigt randigt ylletyg i rött/grått, grönt/grått eller gult/grått. Modern design med hög slitstyrka. Höjd 45 cm. Storlek 80×195 cm. Vikt 30 kg. Trivsamt vardagsmöbel som rekommenderas.

Duschatell Fänrik med tyg i valfri färg kronor **117.—**

Ryggkudde Fänrik 80 cm lång och 40 cm hög. Pris med tyg i valfri färg kronor .. **30.—**



KÅBE

modell KÅBE

1532 Bäddsoffan Kåbe, byggd på kraftig stomme med bäddar i stålrör i storlek 70×190 cm, som förvaras färdigbäddade. Overstoppade armstöd och lösa resårplymter i sitsen. Alltigenom stoppad med bästa material krollsplint och ren vadd. Finns i alm-, valnöts- eller mahognyfärg. Soffans totalängd är 190 cm, totaldjup 80 cm. Tygätgång 5,5 meter. Vikt 70 kg. — Angående tygval se sid. 4.

Pris komplett med tyg standard **388.—**

Pris komplett med tyg extra **422.—**

Obs! Även bland standardtygerna förekommer högklassiga matelasséer och ylletyger. Se sidan 4.

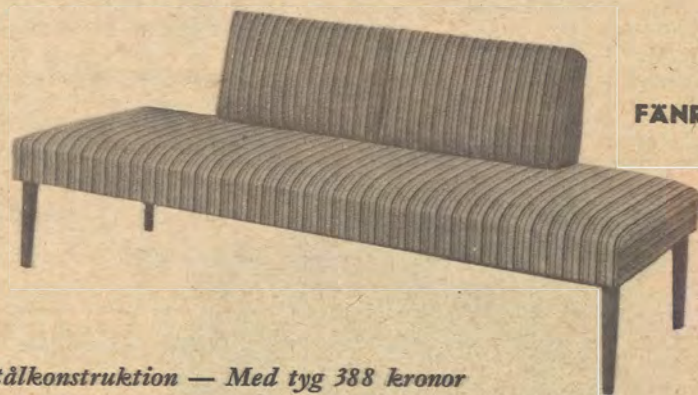

FÄNRIK

Framåtbäddad — Stålkonstruktion — Med tyg 388 kronor

modell HINDÅS

Idealduschan för ständigt bruk. Bäddar i stålrör.

Hindås är en duschatell som är gjord för att användas jämt. Robust konstruktion med bäddar i stålrör och sicksackresårer, liksom sitsen. Gavlar i bok betsade i svart, teak-, alm-, valnöts-, mahogny- eller jakarandafärg med mittparti klätt med samma tyg som duschatellen för övrigt. Båda bäddarna förvaras färdiga och underbädden kan föras i jämnhöjd med den övre. Den övre bädden ligger färdig under locket och den undre förvaras färdig i en låda. När man drar ut underbädden sitter sidstycket kvar och besvärar inte underbädden. Bästa stoppning och material med häftad sits och lös pöl av gummitagel. Lägga märke till de rejåla bäddmåten.

Duschatell Hindås betyder: 1. Bredare bäddar. 2. Stålrörskonstruktion i båda bäddarna. 3. Sicksackresårerbottnar. 4. Lockets undersida klädd, madrasskydd. 5. Marknadens bästa bäddkonstruktion.

Duschatell Hindås är 43 cm hög, 88 cm bred och 200 cm lång. Bäddmåten är: 80×190 cm. Bäddarna kan användas åtskilda. Tygätgång 3,4 meter, vikt 60 kg.

Valfritt standardtyg 365.—
Valfritt extratyg 392.—

modell HAGA

Lyxutrustad idealduschatell

Ni behöver en bra bäddmöbel, som skall innehålla två färdiga bäddar och som kan användas som sittmöbel under dagen. Då Ni tänker använda bäddarna ofta är det viktigt att den är ytterst lättskött har plats för färdiga bäddar och att konstruktionen är sådan att Ni kan använda den i alla väder. Vidare vill Ni ha en snygg och prydlig möbel, som väl pryder sin plats. Dessutom måste den vara hygglig i pris.

Duschatell Haga är lyxutrustad och bjuder Er dessa extra fördelar:

1. Lockets undersida klädd — underspänning.
2. Madrasskydd i båda bäddarna.
3. Hel sicksack-botten i såväl sits som bäddar.
4. Modern trekantspöl.
5. Fanerad i alm eller mahogny.
6. Helt ytbehandlad inuti.

Lägg märke till dessa detaljer, som oftast saknas på vanliga duschateller, men som naturligtvis också Ni kommer att uppskatta. Duschatell Haga kan dessutom numera även erhållas i teak mot ett tillägg av 8:—.

P22 Duschatell Haga är 195 cm lång och 80 cm bred. Sitshöjden är 42 cm och vikten 60 kg. Tygätgång 2,1 meter.

Pris med valfritt standardtyg .. 248.— Pris med valfritt extratyg 264.—

RYGGKUDDAR TILL HAGA i storlek 80×42 cm och 13 cm djupa, stoppade på resårkärna med kroll och vadd, klädda med valfria tyger. — Se sid. 4.

Pris i standardtyg pr styck 30.— Pris i extratyg pr styck 35.—



modell CHRISTIN

Med plats för två färdiga bäddar.

Som Haga, men i något enklare utförande! Locket stoppat med bästa kroll och vadd och häftat med knappar och liksom båda bäddarna av kraftiga ramar med specialhårdade och manglade dragfjäderbottnar. Pöl och pölstöd vid valfri sida. En praktisk och hållbar duschatell som säljes mycket.

2077 Duschatell Christin är 43 cm hög, 195 cm lång och 80 cm bred. Vikt 60 kg, tygätgång 2,1 meter. Synliga trädelar i björk i alm- eller mahognyfärg. Ang. tygval se sid. 4.

Pris med valfritt standardtyg 208.— Pris med valfritt extratyg 224.—

Obs.! Christin nu med ytterligare en finess som gör att Ni själv lätt kan variera pöl och pölstöd till valfri sida.



modell ARILD

Den praktiska konstruktionen med plats för färdig bädd — fäll upp locket och bädden ligger färdig — och den kraftiga slitstarka stommen gör duschatell Arild till Er önskemöbel. Stomme i alm-, teak-, valnöts- eller mahognyfärg med sitsen stoppad med ren kroll och vadd på specialhårdade och manglade dragfjädrar, vilket förstklassiga system också finnes i bädden. Trekantspöl och flyttbart pölstöd. Angående tygval se sidan 4.

2084—Duschatell Arild är 40 cm hög och 195 cm lång. Bredden är 80 cm. Tygätgång 2,3 met. och vikt 40 kg. Pris med valfritt standardtyg **168.—** Pris med valfritt extratyg **186.—**
Sits och bädd kan erhållas med hela sick-sackbottnar mot ett pristillägg av 20 kr, vilket rekommenderas. **Fackmadrass, Arild och Vårsås** stoppad med ny, ren vadd. Pr st **29.50**

Hörnbädd Arild. Två duschateller med pölar och stöd samt med tre ryggkuddar med helflättat resårhus, stoppade med ren kroll och vadd med valfritt tyg. Tygätgång till två duschateller och tre ryggkuddar 6,1 meter. Vikt 90 kg.

Pris med valfritt standardtyg **426.—** Pris med valfritt extratyg **477.—**
Arild kan nu också erhållas fanerad i matt teak med svart underrede mot ett tillägg av kr 8.—

modell FORESTA

Kvalitetsduschatell med hel sicksack-bädd 80x190 cm.

En ny exklusiv duschatell som Ni kan ställa från väggen rakt ut i rummet om Ni vill. Flatstoppad och knapphäftad sits, liksom bädden försedd med kraftiga sicksack-resårer — en garanti för största hållbarhet. Invändigt helt lackerad i grått och sitsens undersida klädd med bolsterverar. Synliga trädelar i svart eller jakarandafärg. På bilden är Foresta klädd med det vackra och moderna ylleblandade extratyget Rolf i modern grå färg. Lyft bara på sitsen och bädden ligger färdig att använda. En extra skön bädd med rejält bäddmatt och god plats för sängkläderna. Rekommenderas som bruksbädd.

Duschatell Foresta är 198 cm lång och 85 cm bred och 44 cm hög. Bäddhöjd 31 cm och bäddmatt 80x190 cm. Tygätgång 3,2 meter och vikt 40 kg.

Pris med valfritt standardtyg **192.—** Pris med valfritt extratyg **210.—**
Ryggkuddar med helflättat resårhus 60 cm långa kostar i standardtyg kr 30.— och i extratyg kr 35.—

modell VÅRSÅS

Den breda bädden i den smala duschan! De snedställda sidstyckena trollar bort klumpigheten hos en duschatell med full bäddbredd och ger ett nätt och smäcket intryck. Lovorden vid provmodellen har varit översvallande. En fullträff — som Ni kommer att få glädje av.

Duschatell Vårsås tillverkas med kraftiga ramar och både sits och bädd med sicksack-resårer. Gavlar i bok med mittparti i svart och svarta mässingskodda ben. Synliga trädelar i teak- eller mahognyfärg. Genial konstruktion, det är bara att fälla upp locket och den rymliga bädden ligger färdig. Mjuk och skön stoppning med ren kroll och vadd på sicksackresårer och effektfull långsgående syning i markerade ränder. Ang. tygval se sid. 4.

Duschatell Vårsås är 196 cm lång, 83 cm bred och 44 cm hög, vikt 40 kg. Tygätgång 2,3 meter.

Valfritt standardtyg **195.—**

Valfritt extratyg **212.—**

Vårsås är på bilden klädd med det exklusiva ylletyget La Strada kvalitet extra som finns i mörkgrått/ljusgrått, turkos/rött, mörkgrått/rött,

Har Ni ingenting att göra — gör det här

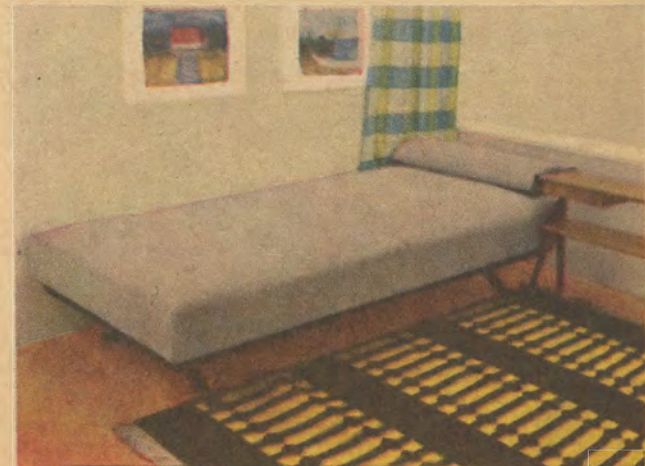

Specialunderlag för skumgummimadrasser

Modern bäddkomfort enligt senaste rön, rekommenderad av Aktiv Hushållning — skumgummi på sicksack-resårer eller hård ventilerad botten — är idealet också för Er. Ikéa ger Er som vanligt de förmånligaste och bästa förslagen till avgjort lägsta priser.

SENCELLO skumgummi, se sid. 46—47

modell RAST

— en revolution i modern inredning

I Rast finner Ni dels en utmärkt skumgummimjuk sittsoffa, som på ett ögonblick förvandlas till den allra bekvämaste dagduscha med skumgummimadrass eller till den skönaste och behagligaste bäddplats som står att få.

Detta är en original Ikéa-konstruktion. Genialt enkel och slitstark. Denna dagbädd levereras med specialtillverkad Sencellomadrass i det trevliga vändbara överdraget i svart/rött eller turkos/svart. Tillverkas i svartbetsad björk med ventilerad hårdfiberplatta. Sängbottnen är delad så att en del kan fällas upp och bilda ryggstöd.

Dagbädd Rast är 193 cm lång, 32 cm hög och 83 cm djup. Som soffa är den 60 cm hög, sitshöjd 38 cm och sitsdjup 43 cm. Vikt 20 kg.

Pris komplett med 7½ cm tjocka skumgummimadrasser 260.—

modell ARGUS

Hårdfiberplatta eller sicksack, 80 eller 90 cm.

Ni kan få den omtyckta Argus-duschatellen i flera olika utföranden alla av stabil konstruktion med sidor och gavel fanerade i matt mahogny eller teak och svarta mässingsskodda ben. Finns med hård ventilerad träfiberbotten eller med hel sicksack-resårbädd. En jättopulär dagbädd till lågt pris.

Dagbädd Argus är 193 cm lång, 83 cm bred och 37 hög utan gavel och 60 cm med gavel. Bäddhöjd med 7½ cm skumgummimadrass 42 cm. Vikt 22 kg. Bäddarna med träfiberunderlag kan erhållas med bäddlåda för sängkläder mot ett tillägg av 20.—

Argus med sicksackresårer mahogny 100.— Argus med träfiberbotten mahogny endast 88.—

D:o teak 108.— D:o teak 96.—

Argus kan också erhållas med bäddmatt 90×190 cm mot ett tillägg av 8 kronor per bädd.

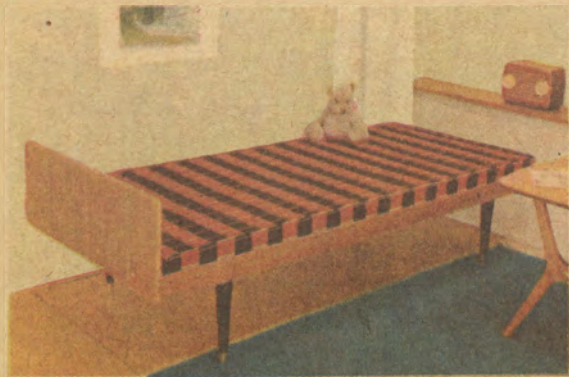

ARGUS

modell SIESTA

— Ny form och idé

Antingen Ni söker en ledig "något annorlunda" sittmöbel eller en bekväm uddabädd, hörnbädd ja, varför inte en modern sovrumsmöbel, finner Ni den idealiska lösningen just i Siesta — en original Ikéa-modell, signerad Gillis Lundgren. Under den korta tiden i marknaden har Siesta redan sålts i 1000-tals exemplar.

Ventilerande träfiberbotten byggd på rustik, modern stomme, som lackerats i svart eller grått med benbeslag i mässing.

557 Duschatell Siesta är 84 cm bred och 194 cm lång och passar till 7½ eller 10 cm tjock skumgummimadrass 80×190 cm. Lägga märke till det sensationella priset.

Pris i svart eller grått 68.—
Madrass 7½ cm Sencello rutig röd/svart, isgrön/svart kronor 146.—

Skumgummimadrass SPECIAL

med skumgummi av högsta kvalitet, speciellt fast och stadig som man inte sitter igenom. Klädd med rutigt bomullsvar som på ena sidan är rött/svart rutigt och på andra isgrönt/svart rutigt. Riktpris 210.—. Lägga märke till vårt sensationella pris.

Storlek 80×190×7½ cm endast krokor .. 146.—

Samma madrass finns också i vänligt jaquardvävt bolster för kr 136.50



RAST



SIESTA

SKUMGUMMI...

Överallt i världen, där man värdesätter komfort och hygien användes idag de välkända skumgummimadrasserna.

Skumgummi, som tillverkas av rent naturgummi, är ett överlägset material bl. a. när det gäller madrasser. Dess porösa konsistens med miljoner luftceller, elasticiteten och den oöverträffade slitstyrkan har givit materialet dess särställning.

Skumgummimadrass tillverkas i allmänhet i 4, 7½ och 10 cm tjocklek. För fjädrande underlag rekommenderas 4 eller 7½ cm tjocklek, för fast underlag 7½ eller 10 cm.

Sensationella priser!

Ett mycket fördelaktigt avtal gör det möjligt för oss att erbjuda skumgummimadrasser av hög kvalitet såväl vad gäller gummit som bolstervaret och konfektionen till priser som oss veterligt är de avgjort lägsta i landet. Vi ber Eder vänligen före beställning själv kontrollera priserna.

Storlek 75×190 cm. Pris ..	78.—	129.—
Storlek 80×190 cm. Pris ..	84.—	137.—
Storlek 90×190 cm. Pris ..	92.—	148.50
Storlek 80×190×7½ cm extra hård endast kronor	128.—	

Obs! Dessa madrasser är omärkta och får ej förväxlas med Sencello.

Rivet skumgummi

För stoppning av kuddar säljes i mån av tillgång.
Pris pr kg endast 4.95



SKUMGUMMI



SKUMGUMMI

Två ord som hör ihop. Skumgummi har Ni hört talas om förr, men har Ni fått veta vilka fördelar Sencello Skumgummi har? Det är det skumgummi där vetenskapens senaste rön har tillämpats. Hör bara:

Sencello skumgummi är

Anatomiskt riktigt
Ren naturprodukt
Helt luftkonditionerande
Åldersbeständigt
Dammfritt
Ljusskyddsbehandlat
Formbeständigt
Bakteriefrånsötande

DÄRFÖR lämnar vi 2 års skriftlig garanti på varje Sencello skumgummimadrass.

Sencello låter tack vare konstruktion och form varje muskel på Er kropp få den rätta vilan och avslappningen. Sencello är en ren naturprodukt. Oblandad gummimjök användes utan tillsats av kvalitetsförsämrande utdrygningsmedel såsom regenererat eller syntetiskt gummi. Det är oss veterligt det enda materialet med fullständig luftkonditionering till alla cellerna — ända upp till ytan. I Sencello finns inga instängda, kvalmiga celler. Sencellomadrassen är lufttempererad året om och låter Er kropp andas med varje por. Sencellomaterialet har högsta grad

Sencello skumgummi har

Runda celler
Maximal bärlighet
Motståndskraft mot solljus
Motståndskraft mot kyla och värme
Nivaniserat överdrag
Bästa balans
Himmelsblå färg

av åldersbeständighet som existerar — en dyrbar men effektiv metod som Sencello är ensam om. Sencello är också skyddat mot gummigifter som koppar och mangan.

Sencello är helt dammfri, behöver aldrig vändas, piskas eller skakas. Helventileringen gör att Ni kan tvätta Er Sencello själv. Vanligt skumgummi torkar endast i värmetunnlar och måste sändas bort för tvättning. — Gummit fiende nr 1 är solljus. Sencello är specialbehandlat mot solljus, men låt aldrig skumgummi ligga i sol utan överdrag. Allt Sencello är underhållsfritt och ändrar aldrig form. Till slut måste naturligtvis det kraftigaste bolstervaret slitas ut, men då levererar vår service ett nytt till ringa kostnad. — Sencello är mal- och bakterieavvisande. Laboratorieprov påvisar hur dessa avskyr materialet.

Vanliga i Sverige förekommande madrasser består av miljontals små ovala celler. Onskvärt vore att framställa ett material med runda celler, som ger betydligt högre bärlighet och utgör garanti för helventilering. Efter årslånga experiment lyckades amerikanska vetenskapsmän lösa problemet. Resultatet lanseras nu i Sverige av Sencello. Sencello är det enda materialet som har runda celler för större bärlighet och livslängd.

Sencello är materialet som bestått provet att sammanpressas 4 000 000 ggr utan att det förändrats till form eller svikt. Jämförelsevis kan sägas att vanligt skumgummi godkännes efter 200 000 ggrs sammanpressning. Desto mer Ni använder Er Sencello desto bättre blir den — tack vare de runda cellerna.

Sencello är specialhärdat att tåla minus 40 grader — Ni kan ha Er Sencello kvar i sommarstugan över vintern. Sencello är värmehärdat så att Ni vid behov kan använda värmedyna på madrassen. Det kraftiga avknäppbara överdraget i ren bomull är helkrympt — nivaniserat — fritt från koppar och





SKUMGUMMI



SKUMGUMMI



SKUMGUMMI

mangan. Jaquardvävt i grått eller blått med hög gnidhårdighet. Sencello är marknadens absolut bäst balanserade madrass. Stadiga raka kanter ger stadiga i sidled. Svagt välvd översida för bättre svikt där trycket är störst. Runda, konade kaviteter, mindre i mitten av madrassen, ger kroppen det **ideala** svajfria, lyftande stödet. Ni blir bättre och fortare utvilad.

Den ljusblå färgen är Sencello ensam om — det är ett vackert skumgummi.

Tack vare alla dessa konstruktionsfinesser kommer Er Sencello att tjäna Er under många år. Sencello är lagligen skyddat och med varje madrass följer utförlig skötselinstruktion, varudeklaration och 2 års skriftlig garanti.

Alla fördelar som kan sägas om skumgummi kan sägas om Sencello. Flera finesser är Sencello ensam om. Ändå kostar Er Sencello inte mer än vanligt skumgummi...

Möbel-IKÉA ger dessutom ytterligare ett belägg för sin tvåfaldiga strävan att tillhandahålla högsta kvalitet till lägsta priser. För att bevisa att vi alltid kan lämna marknadens fördelaktigaste priser lämnar vi på detta förnämliga Sencello-material hela den ordinarie återförsäljarerbatten om 30 %, vilken alltså i stället kommer köparen — d. v. s. Er — tillgodo.

Förmånsprislista för SENCELLO skumgummi vid köp från Möbel-IKÉA

SENCELLO MADRASSER inkl. helkrympt bolster i grått eller blått							SENCELLO KUDDAR i mjukskum Inkl. vitt sanforiserat överdrag		
Storlek	Höjd 4 cm		Höjd 7½ cm		Höjd 10 cm		Storlek	Riktpris	Ert pris m. 30 %
	Riktpris	Ert pris m. 30 %	Riktpris	Ert pris m. 30 %	Riktpris	Ert pris m. 30 %			
70×185 cm	120:—	84:—					50×60 cm (Sv. standard)	42:—	29:—
75×190 »	125:—	87:50			225:—	157:50			
75×195 »	125:—	87:50			225:—	157:50			
80×190 »	135:—	94:50	195:—	136:50	235:—	164:50	50×70 cm	45:—	31:50
80×195 »	135:—	94:50			235:—	164:50	35×45 »	24:—	16:80
85×190 »	140:—	98:—			245:—	171:50	35×55 »	29:—	20:30
85×195 »	140:—	98:—			245:—	171:50			
90×190 »	148:—	103:60	215:—	150:50	255:—	178:50	Babykudde 30×40 »	20:—	14:—
90×195 »	148:—	103:60			255:—	178:50			

195 cm långa madrasser lagerföras ej varför leveranstiden är tre veckor.
Ökar bredden 5 cm ökas priset pr 5 cm med 8:—/ 4 cm höjd. 15:—/ 7½ och 10 cm höjd.
Ökar längden 5 cm ökas priset pr 5 cm med 5:—/ 4 cm höjd. 8:—/ 7½ och 10 cm höjd.

Exempel:
110×205×4 cm, riktpris 190:—, Ert pris med 30 % 133:—, 110×205×10 cm, riktpris 331:—, Ert pris med 30 % 231:70.
Sencello med rutigt lyxöverdrag
80×190×7½ cm, riktpris 210:—, Ert pris med 30 % 146:—, 80×190×10 cm, riktpris 255:—, Ert pris med 30 % 178:50.



BLÅTT SENCELLO ÄR VARUDEKLARERAT

Från hösten 1956 har Varudeklarationsnämnden underställt skumgummit sin granskning. Sencello uppfyller fordringarna för högsta klass enligt VDN:s meddelande nr 2005. Med varje madrass följer varudeklaration upprättad efter VDN:s normer.

Inget annat företag kan lämna Er ett så fantastiskt erbjudande som vårt. Vi ber Er att taga del av vidstående prislista, som innehåller uppgift om dels de gällande riktpiserna, dels vårt nettopris till Er.

SKUMGUMMI — just i det kombinerade sov- och vardagsrummet. Ni slipper det damm som obönhörligt hör ihop med madrasser av äldre typ. Väljer Ni därtill teak-tytor kommer städningsarbetet att reduceras till ett minimum.

HUSMORS BÄSTA HJÄLP!

Som underlag till Sencello skumgummimadrasser föreslår vi följande sängar

Dagbädd Argus sid. 45. Svängbädd Pollux sid. 54.

I sängen skall Ni trivas. Den bekväma sängen känns skönare med sängkläder för Er typ. Det är viktigt att färgerna ger Er lugn och vila, att känslan är den Ni tycker om — det är så många detaljer som gör bädden inbjudande. Se här några trevliga förslag för Er nya önskebädd.



BEDA

ELIN

MIGNON

Beda — en filt av enklare kvalitet, ylleblandad, med skön känsl utmärkt bilfilt, till sommarstugan och som extrafilt. Modern trevlig rutning i grått/ljusgrått/grönt/rött. Storlek 130×190 cm och vikt 1,3 kg.

Priset är endast kronor **13.70**

Elin är en svensk kvalitetsfilt av hög yllekvalitet med utmärkt fyllig känsl och kraftig liksidig ruggning. Tillverkas i läckra ljusa pastellfärger med diskret tvärrandning av modernaste slag. Finns i färgerna rosa, blått eller grönt. En bra filt till lågt pris. Storlek 140×190 cm och vikt 1,4 kg.

Pris endast kronor **23.50**

Mignon — förnäm svensk kvalitetsstillverkning i utmärkt yllekvalitet med inslag av garanterad nyull, som gör denna filt särskilt mjuk och lätt trots den tjocka kraftiga kvaliteten. Högmodern randning i svart/gult/rött som passar in i ultramoderna sammanhang. En varm och skön kvalitetsfilt. Storlek 145×200 och vikt 1,5 kg.

Pris pr st. kronor **26.50**

Alma är en bra vardagsfilt med härlig yllekänsl. Ljusa, läckra pastellfärger i ljusblått eller ljusgrönt med diskreta ränder upptill och nedtill. Kortändar kantade med sidenband. Storlek 140×190 och vikt 1,4 kg.

Pris pr styck kronor **22.50**

Lyx — enfärgad filt i vackra pastellfärger i rosa, ljusblått eller ljusgrönt med bred sidenkant längs kortsidorna i något mörkare nyans. Storlek 140×195 cm och vikt 1,5 kg.

Pris pr styck kronor **24.50**

Pigalle — vår mest exklusiva filt i ultramodern dessin fullföljer på värddigt sätt den moderna revolutionen. Tänk Er den till en matt teakinredning i sovrummet eller varför inte i den nya bilen! Samma höga kvalitet som i Marilyn med utmärkt härlig känsl, dubbelsidig ruggning i tjock och präktig kvalitet. Den läckra färgskalan i Pigalle svart/vit, svart/röd eller svart/blå, svart/gul ger liv och färg. En fullträff som Ni blir glad över. Storlek 140×190 cm och vikt 1,5 kg.

Pris pr styck endast kr .. **28.—**

Det är klokt att välja HELA bosättningen hos Ikéa, besparingen blir störst då.

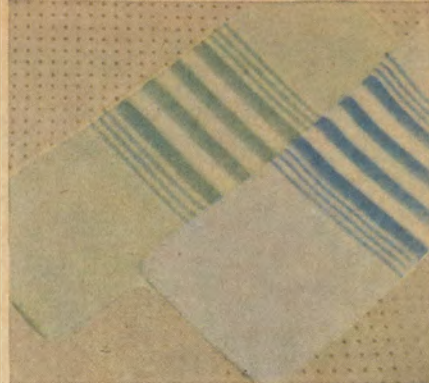

ALMA



PIGALLE

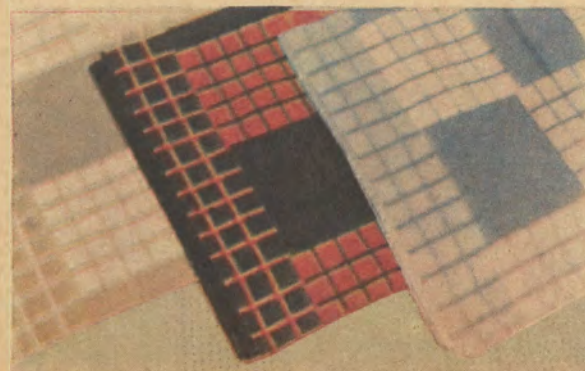

MARYLIN

Marilyn — vår hittills mest sålda filt, väckte sensation under vår senaste Stockholmsutställning. Modern dessin i läckra pastellfärger ljusblått, ljusgrönt eller röd/svart och ylligt härlig känsl. Kantad med brett sidenband. Ett lågt pris för en ovanligt tilltalande filt.

Storlek 140×190 cm och vikt 1,5 kg.

Pris pr st. endast kr. **27.—**



Sköna täcken
för skön vila

LORRY

— sidentäcke

Täcke Lorry i sicksackstickat brokadsiden i moderna ruttmönster, enfärgat i rosa, blått, grönt eller guld med diskret tonade motiv. Baksida i kraftig täcksatin i samma färg, liksom brokadsidenet av tätslagen och vacker kvalitet. Stoppat med 2,2 kg ny porös vitvadd av bästa kvalitet ren bomull. Storlek 145×200 cm. Ett i allt förstklassigt täcke av bästa material och konfektion. Rekommenderas.

Pris pr st i valfri färg endast **33.50**

ULLA

— satinette—täcke

Täcke Ulla storlek 145×200 cm, stoppat med 2,4 kg ren melerad vadd kvalitet N 100. Enfärgad satinett i rosa, blått, grönt eller guld och stickat i rutor. Ett enkelt men omtyckt täcke till oslagbart pris.

Pris pr st i valfri färg endast **22.50**

Låt någon av dessa moderna och trivsamma men exklusiva gardiner fullkomna inredningen också i Ert vackra hem. Vi har valt en liten sortering med "säkra" saker, som vi vet att våra kunder kommer att uppskatta. Lägg märke till att vi enbart bjuder mönstervävda kvaliteter och ej tryckta och att samtliga kvaliteter är från välkända svenska vävare, som vet hur en vacker svensk gardin skall se ut år 1957.

Asa är en vardagsrumsgardin i äkta Rhodia — voile ett underbart nylonliknande material — en vacker italiensk rayonsidenkvalitet av förnämligt fintrådig rhodiagarn. Materialet tvättas som vanlig sidenvara och strykes torr med ej för varmt järn. En helt slät vara i vit, rosa eller ljusblå färgskiftning. Volang på gardin och kapp, omtag. Gardin 105×175 cm, kapp 23×280 cm. Exklusiv vara till lågt pris.

Per uppsättning endast kronor **29.50**

Maj för köket eller vardagsrummet har ett utsökt vackert hemslöjdsmonster med ränder i rosa, gult eller blått. Ren bomull med vita rayoneffekter, tvinnat garn i varp och väft och kokäkta färger. En särskilt vacker och hållbar gardin som handtvättas på vanligt sätt. Volang på gardin och kapp och med omtag. Gardinstorl. 70×175 cm och kapp 23×225 cm.

Pris pr garnityr endast kronor **21.—**

Maj också i metervara. Denna utsökta kvalitet kan också erhållas som metervara. Bredd 70 cm. Ränder i rosa, gult eller blått.

Pris pr meter endast kronor **2.75**

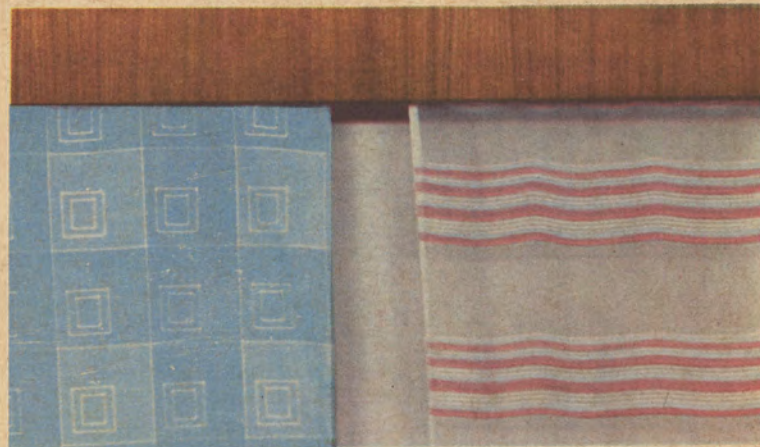
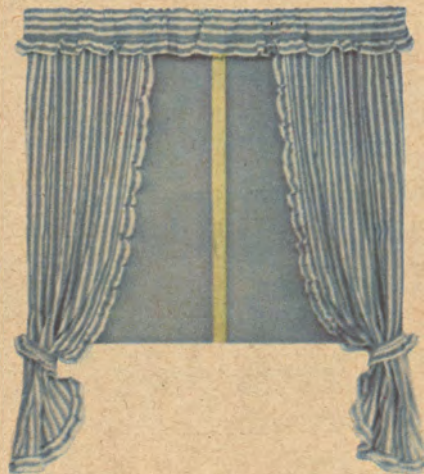

MONICA

— slagern 1956 i ren bomull med kokäkta färger

På flera av bilderna i katalogen finner Ni denna moderna och trivsamma gardin och draperivara i tät vacker kvalitet högklassig bomull med vita rayoneffekter. Tvinnat garn i både varp och väft i huvudfärgerna rött, isgrönt eller gult i välstämmande inredningsnyanser. En vacker vardagsvara för det moderna önskehemmet. Bredd 90 cm.

Pris pr meter endast kronor **5.40**

Lena — ultramodern design i tvärrandig Bembergvoile med rosa, isgrönt eller gult på vit botten. En utsökt lækker kvalitet skapad för modern inredning. Rekommenderas. Bredd 150 cm. Ytterst lågt pris för en ren Bemberg-kvalitet.

Pris pr meter endast kronor **6.60**

KORNISCHER

i alm, mahogny, teak i alla förekommande längder billigast från Ikéa. Se sid. 123.

Ikéa visar Er vägen till vackra och vettiga inredningstextilier av utvalda material och i moderna färger.

BEGÄR GARDINPROVER

Vi sänder Er gratis prover på våra moderna gardiner. Ni kommer att göra en god besparing!

Skriv bara till MÖBEL-IKÉA, ÄLMHULT



Svan Kanal

Svan Fack

Svan Special

Svan Luxus

SVAN

kvalitetsmadrasser
Hundra procentigt nytt och
rent material

Genom fördelaktiga avtal med en av landets största och mest välkända tillverkare av madrasser kan vi erbjuda våra kunder det bästa som står att få till mycket fördelaktiga priser. Samtliga madrasser är tillverkade av 100 procent nytt rent material, all vadd kvalitet N 100.

301 Svan Fackmadrass, specialsydd för våra bäddsoffor, och stoppad med ren vadd, kvalitet N 100 och klädd med kraftigt jacquardvävt bolstervar med sydd remsa mellan varje fack.

Pris pr styck **28.50**

303 Svan Kanaladrass, specialsydd för våra resårsängar i storlek 80×195 cm. Sydd med långsgående kanaler av bästa bolstervar och stoppad med ren vadd kvalitet N 100.

Pris pr styck **32.50**

302 B Som ovanstående fast i storlek 90×195 cm.

Pris pr styck **36.50**

303 Svan Special, med prima stjärnbolster, kant-sydd och häftad med puskor. Högklassigt tapetserarearbete och stoppad med 5 kg krollsplint och 2 kg ren vadd N 100. Storlek 75×190 cm. **Obs! priset för denna kvalitet.**

Pris endast **27.50**

305 Svan Extra, tillverkad av bästa jacquardvävda bolstervar med sydda kanter och tätt häftad med puskor, som håller fast materialet. 4 kg högklassig marokansk krollsplint Superior 1 och 4 kg ren vadd kvalitet N 100. Storlek 75×190 cm. En kvalitetsmadrass som rekommenderas.

Pris pr styck **34.50**

300 Svan Luxus, stoppad med 6 kg av det nya sensationella ädelfiber materialet och svept i 2 kg garanterat ren vadd kval. N 100. Tätt puskad och med avsydda kanter och bärhandtag. Kraftigt jacquardvävt bolster. En välkonfektionerad madrass av högsta klass. Storlek 75×190 cm.

Pris pr styck **66.—**

Det nya sensationella stoppningsmaterialet ädelfiber har väckt berättigad uppmärksamhet. Minutiösa undersökningar av Statens Provninganstalt då materialet utsattes för upphettning med 125-gradig vattenånga under 55 minuter och samtidigt utsattes för ett tryck av 120 kg pr kvdm visade enligt utfärdat intyg att volymelasticiteten icke ändrat sig. Inget annat material i marknaden torde ha dessa fantastiska egenskaper. Materialet är särskilt lämpligt för stoppning av kvalitetsmadrasser och vid stoppning av möbler av högre kvalitet.



KUNGLIG KOMFORT

till vardags

Sängen är den viktigaste möbelen också i Ert hem. Ingen annan möbel använder Ni så mycket. God sömn och vila betyder ju så mycket för Ert dagliga arbete, för trivsel och välbefinnande, ja, för hela Ert liv.

Det är därför särskilt viktigt att Ni väljer en säng som Ni tycker om, trivs med och som ger Er alla tänkbara förutsättningar för 100-procentig vila.

En Aveny-säng hör till det bästa Ni kan välja. Föredrar Ni en hårdare bädd är Aveny Standard idealisk, vill Ni ligga så där extra mjukt och skönt är Aveny Extra Er önskesäng. Aveny-sängarna är framställda enligt vetenskapsens senaste rön och är sedan länge kända för sin höga kvalitet och sina i förhållande därtill ytterst låga priser. 1000-tals kunder har redan valt Aveny och allt flera som nu gör samma val har fått rekommendationer av belätna Aveny-ägare. Det är mycket som talar för Aveny — önskesängen också för Er.

system STANDARD

Kraftig ram med monterbara ben, monterad med kraftiga sicksackresårer och stoppad med sydd krollsplintmatta, kroll och ren vadd N 100. Klädd med bästa jacquardvävda bolstervar. Bädden blir relativt hård men otroligt slitstark.

system LYX

består av ett helflättat resårhus av specialhårdad tråd enligt senaste metallurgiska rön vilket gör spiralerna praktiskt taget omöjliga att deformera. Trådarna går in i varandra i en täthet av ca 400 spiraler per kvadratmeter och bildar en enda fjädrande enhet. Systemet som användes i kvalitetsbäddar över hela världen är enastående hållbart. Stoppas med sydd krollmatta, krollsplint och ren vadd N 100. Avsydda kanter med filt, bästa jacquardvävda bolstervar med markerade kanter och vit kåder. Kraftig, ytbehandlad ram med monterbara ben.



RÄTT

1. Kraftig träram med sicksackfjädrar.
2. Juteunderlag.
3. Ett lager vadd.
4. Helspunnen resårkärna.
5. Helsingkrovmatta.
6. Ytstopp, ädelfiberkrovmatta o. ren vadd.
7. Avsydda kanter.
8. Jacquardvävt bolsalter.



System EXTRA — Dubbelfjädrande

— med 15 års garanti

Systemet som slagit alla rekord, byggs med helflätad resårkärna på underlag av sicksackresårer — dubbelfjädrande. I övrigt som system Lyx men med 1 kg ädelfiber — det nya sensationella stoppmaterialet, se sidan 46, i överstopp. Detta system användes av flera ledande tillverkare och är allmänt ansett som det förnämsta i marknaden. Rekommenderas.

På den helflätade resårkärnan i Aveny Extra lämnas 15 års garanti.

Aveny Lyx och Extra — idealbäddar för anatomiskt riktig vila

AVENY SUPERB

System Extra i "Lyxförpackning"

Aveny Superb av alltigenom samma förnämliga konstruktion som system extra, men med ädelfiber och vitvadd i överstopp och med belgiskt lyxholster av utsökt kvalitet, jacquardvävt modernt mönster i gult och blått. Kanalstickad översida och madrasserade sidor med dekorativ stickning. 15 års garanti på resårkärnan.

AVENY — KVALITETSMÄRKET FÖR BÄDDMÖBLER — FÖRPLIKTAR, GARANTERAR.



FEL.

En grundförutsättning för sund sömn

Aveny resårsängar har blivit vår största artikel. Orsaken härtil är det förstklassiga utförandet och de i förhållande till kvaliteten oslagbara priserna. Till hela Sverige sändes idag de berömda Aveny-sängarna och vi vill uppriktigt rekommendera dem till alla som sätter värde på en god säng.

Aveny tillverkas i fyra olika utföranden, Standard, Lyx, Extra och Superb. Samtliga göres på ytbehandlade trästommar med monterbara ben. De kan därför även användas i vanliga sovrumssängar. Samtliga sängar levereras med löstagbart, bolsterklätt fotstöd. De olika systemen beskrivs närmare på detta uppslag.



Inreg. varumärke



235 Aveny Standard. Se sidan 50.

Storlek 85×195 cm, standardstorlek. Pris 92.—

Storlek 90×195 cm. Pris 108.—

237 Aveny Lyx. Se sidan 50.

Storlek 85×195 cm, standardstorlek. Pris 152.—

Storlek 90×195 cm. Pris 172.—

238 Aveny Extra, dubbelfjädrande. Se sidan 51.

Storlek 85×195 cm, standardstorlek. Pris 177.—

Storlek 90×195 cm. Pris 200.—

238 B Aveny Superb, se sid. 51.

Storlek 85×195 cm, standardstorlek. Pris 197.—

Storlek 90×195 cm. Pris 212.—

Aveny Extra — Önskesängen, som inte kostar mera än en vanlig resårsäng, nu med 15 års garanti.

madrass AVENY KANAL

Kanalsydd kvalitetsmadrass med samma bolster som ovanstående sängar och stoppad med garanterat ren vadd N 100. Specialsydd för Avenysängarna med långgående kanaler.

Storlek 85×195 cm. Pris 32.—

Storlek 90×195 cm. Pris 36.—

Kanalmadrass Superb med samma bolster och vitvadd, 85 cm bredd 42.—, 90 cm bredd 48.—.

Nytt Aveny-initiativ, Eder tillgodo

OBS.! Samtliga Aveny-sängar levereras nu 85 cm breda till oförändrade priser.

Alla sängar kan på begäran fortfarande levereras 80 cm breda.



AVENY svängbädd accepterad av husmor och John Blund

I Aveny Svängbädd ingår två stycken resårsängar Standard, Lyx, Extra eller Superb samt trevlig gavel i alm, mahogny eller teak, som fastsättes med kraftiga beslag samt monterbara bolsterklädda fotstöd. Dessa svängbäddar har blivit mycket omtyckta för sitt trevliga utseende och praktiska konstruktion, som underlättar arbetet för husmor. För teakgavel tillkommer 10 kronor.

226 Svängbädd Aveny Standard — Se sid. 50 — med gavel i alm el. mahogny.	
Pris med sängar 80×195 cm eller 85×195 cm	246.—
Pris med sängar 90×195 cm	278.—
228 Svängbädd Aveny Lyx — Se sidan 50 — gavel i alm eller mahogny.	
Pris med sängar 80×195 cm eller 85×195 cm	368.—
Pris med sängar 90×195 cm	406.—
600 Svängbädd Aveny Extra — Se sid. 51 — med gavel i alm eller mahogny. 15 års garanti.	
Pris med sängar 80×195 cm eller 85×195 cm	416.—
Pris med sängar 90×195 cm	462.—
600 B Svängbädd Aveny Superb — Se sidan 51.	
Pris med sängar 85×195 cm	456.—
Pris med sängar 90×195 cm	488.—

Obs! Samtliga sängar lev. nu med monterbart fotstöd utan extra kostnad
Ett nytt Aveny-initiativ - Er tillgodo. 85 cm breda sängar nu till samma pris.

AVENY KANALMADRASS

passande till ovanstående sängar, kanalsydd i ren vadd med samma bolster. Ytterst fördelaktiga priser.

65×195 cm kr	30.—	90×195 cm kr	36.50
80×195 eller 85×195 cm kr	32.50	110×195 cm kr	46.—
85×205 cm kr	34.—	130×195 cm kr	58.—

MODERNA SÄNGÖVERKAST

Det är klart att Ni samtidigt väljer ett nytt trevligt överkast. De trevligaste förslagen Ni kan få finner Ni på sidan 57.

AVENY GRAND LIT 110 eller 130 bred Avenysäng

Många har frågat om vi inte kan leverera de omtyckta Aveny-sängarna i extra stora mått, som lyxsäng eller dubbelsäng. Här är den och Aveny Grand Lit heter den. Hela sängen är utförd med helflatad resårkärna system lyx med 15 års garanti. Den stoppas med krollmatta, ädelfiber och ren vadd med sydda kanter och kläs med jacquardvävt Aveny-bolster. En kvalitetsprodukt i Aveny-serien, som kanske är någonting just för Er. **Aveny Grand Lit** är 42 cm hög och 195 cm lång och väger 65 kg. Pris i 110 cm bredd kronor.. **235.—** Pris i 130 cm bredd kronor.. **260.—**
LIGG KUNGLIGT SKÖNT I AVENY GRAND LIT.

AVENY SPECIAL för Er som är extra lång. Bäddmått 85x205 cm

Ni som är ett par centimeter längre än medelvensson, slipper nu bekymmer med att specialbeställa Er säng — den finns som standard i Aveny-serien hos Ikéa. Den tillverkas med system Extra (se sid. 51). Levereras komplett med löstgäbbara ben och fotstöd. Med fullvuxna människors mått mätt fyller denna säng alla rimliga krav. **Aveny special system Extra** kronor

195.—
Så skönt att äntligen kunna sträcka ut i en härligt lång Aveny-säng.



En Sencello skumgummimadrass i 4 cm tjocklek är DEN MEST UNDERBARA BÄDDMADRASS

Ni kan tänka Er. Ingen annan madrass ger Er en så skön ytmjukhet, behaglig svalka och hygienisk bädd. Madrassen behöver inte piskas, inte skakas, inte vändas. Den håller formen och är underhållsfri. Ni kan t.o.m. tvätta hela madrassen själv. Överdraget är avtagbart. Till våra 195 cm långa sängar rekommenderar vi en Sencello-madrass i 190 cm längd.

Pris för storlek 85×190 cm kronor

98.—

Se vidare sidan 47.

TRIVSAMT HEMMA HOS ER

med moderna sänggavlar från Ikéa

På Er Aveny-säng kan Ni montera vilken som helst av de här gavlar. Med en säng och två gavlar gör Ni en förtjusande enkelsäng, ja varför inte sätta gavlar på båda sängarna i sovrummet. Med hänsyn till arbete och material är priserna ytterst gynnsamma. Jämför själv och Ni skall finna att Aveny-gavlarna tål en noggrann jämförelse beträffande såväl kvalitet som pris.

Gavel Marja tillverkas i spärffanerad alm eller zapelimahogny med tåliga mattbonade ytor. Lätta att montera och levereras komplett med beslag.

Pris för 80 eller 85 cm bred gavel per styck kronor **34.—**

Pris för 90 cm bred gavel per styck kronor

36.—

Gavel Kay är en särskilt välarbetad gavel i ren bok som betsas i alm-, teak- eller mahognyfärg. Ben och gavelsidor går i ett och överstycket är vackert fasonerat. En mycket arbetskrävande gavel som trots allt är ytterst prisformänlig. Med beslag.

Pris för 80 eller 85 cm bred gavel per styck kronor **48.—**

Pris för 90 cm bred gavel per styck kronor

51.—



MARJA



KAY



modell AVENY ECKE

Ännu ett trevligt förslag

Två sängar Standard, Lyx eller Extra, se sidan 51, med 1 lång- och 1 kortsida klädda med valfritt standardtyg, se sidan 4, så att sängarna kan placeras på vilket sätt som helst. Sängstorlek 80×195 cm.

Aveny Standardsäng klädd i standardtyg pr styck **130.—**

Aveny Lyxsäng klädd i standardtyg pr styck **190.—**

Aveny Extrasäng klädd i standardtyg pr styck **215.—**

För extratyg tillkommer 12 kronor pr säng.

Ryggkuddar, stoppade på helflättad resårkärna med ren kroll och vadd med avsydda kanter. Tygåtgång 0,65 meter pr styck. Längd 80 cm och höjd 40 cm.

Pris tyg standard pr styck **30.—**

Pris tyg extra pr styck **35.—**

Överkast avsett att vikas om den färdiga bädden under dagen. Storlek 150×250 cm. Trevliga specialtyger i brytande färger eller valfria standard- eller extratyger.

Pr styck tyg special **30.—**

Pr styck tyg standard **40.—**

Pr styck tyg extra **57.—**

För hel hörnbädd med 2 Extrasängar, 3 kuddar, sängsidor, kuddar och överkast i valfritt standardtyg blir alltså priset kr. 600:—, men kombinera själv precis som Ni behagar. Angående tygval se sid. 4. På bilden finner Ni Ecke-sängarna och kuddarna klädda i det trevliga specialtyget Fox — en högmodern rayonvara med grå rutor på melerad botten i modern röd eller turkos färg. Fox-tyget finns också enfärgat, som gör sig utmärkt till de lösa överkasterna. En särskilt lyckad kombination till specialpris, men det finns många andra goda tygförslag. Se vidare sidan 4.

VÄLJ AVENY — ÖNSKEBÄDDEN OCKSÅ FÖR ER. →

HÖRNBÄDDAR

Standard, Lyx, Extra

I många moderna lägenheter kan det av utrymmesskäl vara omöjligt att disponera ett rum enbart till sovrum. Med en Aveny hörnbädd löser Ni problemet på ett praktiskt och hemtrevligt sätt utan att ge vika på kravet att sova riktigt Aveny-skönt.



modell AVENY CORNER

Med två sängar Aveny Standard, Lyx eller Extra, storlek 80×195 cm, två välkonfektionerade överkast sydda med kåder, rak kapp och veckad volang och 5 ryggkuddar. Blir också trevlig med mindre antal kuddar som hörnbädden nedan. Priserna blir då desamma som för kuddarna till denna. Priser för sängarna se sidan 51.

Hel sats om 5 styck kuddar:

Pris i tyg special pr sats **135.—**

Pris i tyg standard pr sats **145.—**

Pris i tyg extra pr sats **170.—**

Syddes överkast:

Pris i tyg special pr styck **52.—**

Pris i tyg standard pr styck **60.—**

Pris i tyg extra pr styck **85.—**

Hel hörnbädd om två sängar Extra, 5 ryggkuddar i standardtyg och två överkast i standardtyg kostar alltså 619:—, men kombinera gärna själv just så som Ni tänkt Er. Här på bilden är Corner klädd med det högmoderna specialtyget Mambo, som finns i modern röd eller turkos melerad färg med diskreta ränder i grått. Ett verkligt slagnummer.



Säng Pollux utan huvudgavel — det är Felix

En idealisk säng med gavlar, sidor och pölstöd fanerade i importerad bok i natur- eller teakfärg eller i matt zapelimahogny. Hel sicksackbotten med gummibandsbindning och de kraftiga ramarna stagade med två brännlackerade stålrör. En verklig kvalitetsmöbel med idealiska egenskaper och lågt pris.

Schäslong Felix är 43 cm hög med bäddmätt 80×190 cm. Monterbar. Vikt 20 kg. Levereras med 1 pölstöd (för 1 extra pölstöd tillkommer kr. 6:—) och med kraftigt madrasskydd.

Pris i bok i natur- eller teakfärg kr. **72.—**
Pris i zapelimahogny kr. **74.—**



FELIX

FELIX som dubbelottoman

Det finns också underbädd till Felix i samma kvalitetsutförande med fällbara gavlar, rullar lätt på fyra kraftiga gummihjul. Föres lätt i jämnhöjd med överbädden.

Underbädd Felix med bäddmätt 80×180 cm, som standard med pölstöd men utan madrasskydd.

Pris i bok i natur- eller teakfärg kr. .. **70.—**
Pris i zapelimahogny kr. **72.—**

En skön sovplats i den nya stilen

Enkelsängen Rita är tillverkad på samma sätt som svängbädden Pollux och är främst avsedd för skumgummimadrass, men man kan naturligtvis använda vilken kraftig madrass som helst — man har i alla fall en härlig djupfjädring i de kraftiga sicksack-resårerna. Tillverkas med två fasta gavlar enligt bilden, men kan också levereras med en huvudgavel och ett fotstöd. Alltigenom samma prima material och arbete som i Pollux. Bäddmätt 80 eller 85×190 cm. En modern och trevlig säng som rekommenderas.

Säng Rita bäddmätt 80×195 cm, bäddhöjd 41 cm, gavelhöjd 72 cm, vikt 20 kg.

Pris i bok i alm- eller teakfärg kronor .. **86.50**

Pris i mahogny kr. **88.50**

Önskas sängen 85 cm bred tillkommer 8:— kronor.

Önskas madrasskydd tillkommer kr. 6:—

Rita kan också levereras med 1 huvudgavel och 1 fotstöd. Priset blir då kr. 10:— lägre.

Ritasängarna kan också med fördel användas i en sovrumsmöbel som Ni komponerar själv.

Ligg skumgummijukt på djupfjädrande sicksack-resdrer, den bästa bädd som finns. Välj någon av dessa trevliga nyheter, speciellt gjorda för skumgummimadrasser. Allt flera ungdomar som sätter bo går in för denna lösning. Det är klokt av Er att studera förslagen på denna sida. Ni kan inte få så rejäla och bra liggplatser till så låga priser från något annat håll.

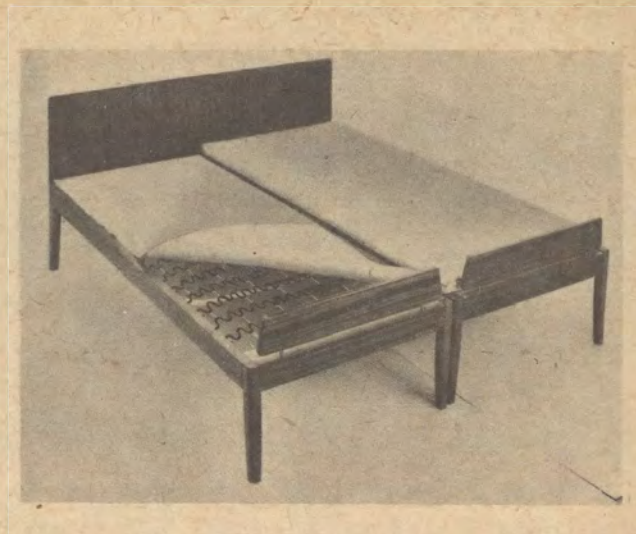

modell **POLLUX**

— den modernaste bland svängbäddar
Sensationellt pris

Sicksack-resårer och skumgummi är melodin för denna nya svängbädd. Den tillverkas med kraftiga sängramar med stålörforstärkning med outslitliga sicksackresårer i bäddarna. Ramar och gavel fanerade i bok som betsas i valfri färg eller i zapelimahogny som mattbonas. Stadiga, skruvbara ben i samma färg. Denna svängbädd levereras komplett med madrasskydd och fotstöd. Rekommenderas med Sencello skumgummimadrass i 7½ cm tjocklek.

Svängbädd Pollux om två sängar med gavel, fotstöd och madrasskydd. Bäddmätt 80×195, bäddhöjd 41 cm. Gavelbredd 164 cm. Vikt 50 kg.

Pris i bok i alm- eller teakfärg kronor **198.—**

Pris i zapelimahogny kronor **208.—**

Denna svängbädd kan också levereras med sängarna 85×195 cm mot ett pristillägg av kr. 20:—.

OBS! Såväl säng, gavel som fotstöd är fanerad i ädelträ och ej att jämföra med enklare tillverkningar.

Sencellomadrass i storlek 80×190×7½ cm kostar netto kr. **136.50**

Se vidare på sidan 47.

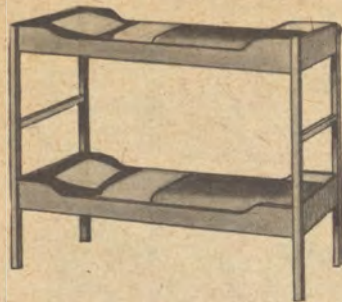

modell VANDA

Omtycket våningsäng

2094 Vanda våningsäng är monterbar och tillverkad av naturbonad furu med kedjebottnar. Totalhöjden är 125 cm och avståndet mellan sängarna 84 cm. Storlek 75×190 cm.

Pris komplett 98.—

För hela sicksackbottnar i båda bäddarna tillkommer 26.—.

modell TRIPPEL

272 Seriesängen Trippel. Tillverkas med steg i björk och gavlar av prima fur, laserad i naturfärg. Mellan- och undersängen med glidknappar. Översängens höjd 57 cm. Bäddmätt 75×190 cm. Mellansängens höjd 38 cm, bäddmätt 75×180 cm. Undersängens höjd 38 cm, bäddmätt 75×170 cm.

Pris komplett med kedjebotten 126.—

Kompl. m. hela sicksackbottnar 165.—

272 B Som ovan men med bäddmätt 65×165, 65×155 och 65×145 cm. Mycket lämplig barnkammarmöbel.

Pris komplett med kedjebotten 122.—

Kompl. m. hela sicksackbottnar 152.—

Trippel säljes också bäddvis. Dela då priset med tre och lägg till 2:— kronor.

modell REKO

— turistsäng i stålrör

5471 Turistsäng Reko är en otroligt slitstark och bra bädd i storlek 75×190 cm tillverkad av kraftiga stålrör med hel sicksackbotten. Hopfällbar och kan lätt ställas undan. Smäcker form med avrundade hörn. Utmärkt som reservbädd och för ständigt bruk. Reko — rekommenderas.

Pris pr styck endast 48.—

SÄNGRAM STEN

Komplettera själv den gamla sängen med en ny ram eller ordna bäddplatsen i sommarstugan. Mycket kraftig bäddram i ren snickerifuru monterad med kedjebotten eller med hel sicksackbotten, bonad i naturfärg. Bäddmätt 80×190 cm.

Pris pr styck

med kedjebotten kr. 29.—

med sicksackbotten kr. 42.50



modell ALF

Resår förstärkt ottoman

2095 Alf ottoman tillverkad av naturbonad furu med hel trådduksbotten, förstärkt med kraftiga spiralsårer — en mycket hållbar konstruktion. Storlek 75×190 cm. Priset är i förhållande till kvaliteten mycket fördelaktigt.

Pris pr styck 45.—

Väljorda och bra kompletteringsmöbler till fördelaktiga priser.



modell OLLE

Den välkända stålottomanen i ny version

Dubbelottomanen i vinkelstål med två rejäla bäddar på kedjebotten, garanterat gnisselfri. Med ett enkelt handgrepp föres den undre bädden upp i jämnhöjd vid bäddning. Gummifötter och polstöd. En till sitt pris mycket bra bäddottoman.

799 Stålottoman Olle. Med bäddar i storlek 75×190 cm. Vikt 45 kg.

Pris endast 68.—

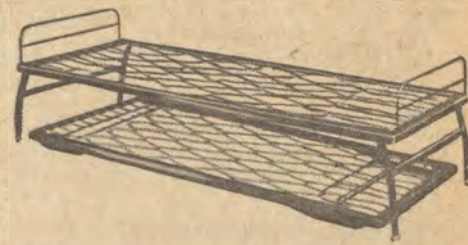

modell VILLE

Bra turistsäng till lågt pris

Tillverkad av prima björk i ljus färg med kedjebotten. Lätt att fälla ihop och tar liten plats att förvara. En praktisk reservbädd för den tillfälliga gästen.

800 Turistsäng Ville i storlek 75×190 cm. Vikt 18 kg.

Pris endast 37.—



modell MÖLLE

— för det moderna sovrummet — i matt teak!

I denna trivsamma sovrumsmöbel ingår en svängbädd Aveny Extra — se sidan 52 — en garanti för bästa kvalitet och egenskaper. Sängarna är 85×195 cm och försedda med huvudgavel i matt teak och fotstöd. Priserna är räknade med den bästa och mest sålda bädden Aveny Extra, men kan också erhållas med någon av de andra typerna med motsvarande prisändring. Toalettbordet — modell Marlene på sidan 101 — med snedställda hurtsar, utdragsskiva med perstorpsplatta och svart stålörnsunderrede, nattborden — modell Figge på sidan 102 — med svart stålunderrede under den matta teakskivan med låda. Den trevliga Fatima-stolen är klädd med valfritt standardtyg — se sidan 31. Tredelad toalettspiegel Laila — se sidan 101.

En utsökt sovrumsmöbel, komponerad av vår expert, tillägnad Ert trivsamma sovrums.

1 Svängbädd Aveny Extra i teak	426.—
2 kanalsydd vaddmadrasser à 32.—	64.—
1 Toalettbord Marlene i teak	132.—
2 nattbord Figge i teak à 36.—	72.—
1 Spegel Laila	44.—
1 fåtölj Fatima i valfritt Tender-tyg	55.—

793.—

Sovrumsmöbel Mölle levereras komplett för endast 780.—



modell BIRGIT

← — sovrums garnityr i vacker mahogny

För Er som föredrar en komplett sovrumsmöbel med hela, fanérade sidor och gavlar. Den vackra och väl ytbehandlade mahognyn ger ett förnämligt intryck. Stilfull byrå med snedställd överkant och tre rymliga lådor. Rejält nattbord med låda och fack.

5522 Byrå Birgit, 3-lådlig med mässingsbeslag, storlek 41×87×70 cm. — Obs! den rejäla storleken.

Pris pr styck 126.—

5522 Säng Birgit med gavlar och sidor i mahogny, storlek 80×195 cm. Levereras utan sängbottnar.

Pris pr styck 115.—

5522 Nattbord Birgit, storl. 35×50×56 cm med låda och fack.

Pris pr styck 58.—

5522 Stöl Birgit med bricka i mahogny.

Pris i valfritt standardtyg 32.—

5522 Hel möbel Birgit om byrå, 2 sängar, 2 nattbord och 2 stolar.

Pris komplett 528.—

Till dessa sängar passar våra resår madrasser Aveny standard storlek 80×195.

Moderna människor med god smak lägger grunden till en god ekonomi redan från början genom att välja sin bosättning från Ikéa.

Obs! Alla order om minst 1.500 kronor levereras fraktfritt söder om Östersund och med halva frakten fri norr om Östersund.

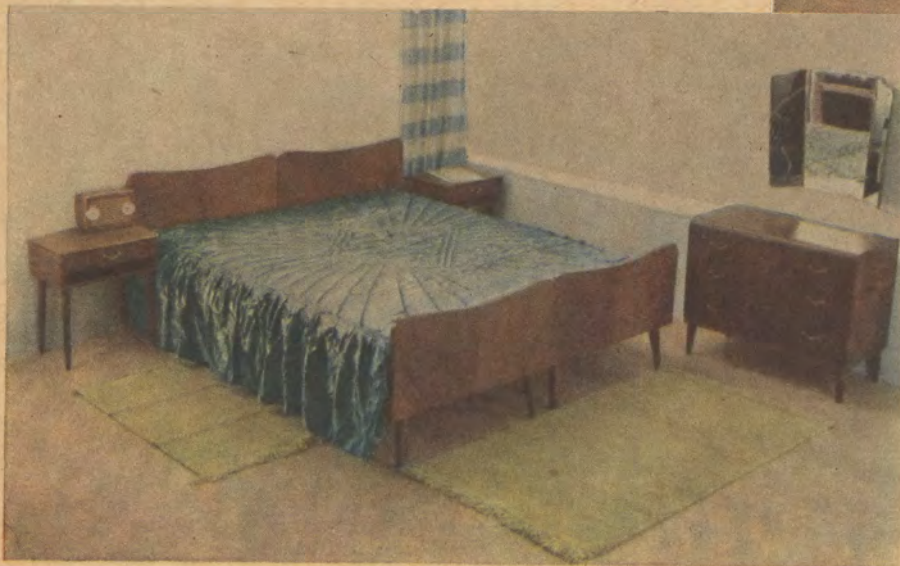

Vår avdelning för färdigsydda överkast har utvidgats väsentligt. Nu är vi säkra om att kunna erbjuda också Ert idealöverkast. Ni kan inte på något sätt i världen se ett överkast av motsvarande kvalitet till så lågt pris. Vi ber Er lägga märke till att flera av överkasterna är tvättbara och har soläkta färger — en fördel som inte får underskattas.

Med ett trevligt överkast kan man nå en utmärkt trivsel-effekt för en rätt blygsam kostnad. Glöm därför inte bort att beställa Ert överkast när Ni beställer något nästa gång.

SAMBA

— *krympt bomullsvara, sol- och kokäkta*

En utsökt överkastvara i 100 % bomull och ett lyckat mönster — ja Samba har sannerligen alla utsikter att bli årets stora schlager. De läckra färgsammansättningarna och de förbluffande låga priserna talar i samma riktning. Finns med huvudfärgerna, rött, turkos, blått eller gult i klara vackra färger. 45 cm kappor med riklig rynkning.

Utförande I (svängbädd med sängar 80 eller 85×195 cm) kronor **64.—**

Bild i färg av detta överkast finner Ni på Modell Mölle sid. 56.



SYRENA

— *enfärgad bomullsöverkast med ljusare effektrådar*

Ni kommer att trivas med Syrena som med sina moderna färger i varmt rött, turkos eller gult ger ett oömskat och trivsamt intryck. Tätvävd kvaliteten i ren bomull betygar stor slitstyrka. Kraftig rynkning med 45 cm kappa.

Utförande I (svängbädd med sängar 80×195 cm.) kronor **59.50**

Utförande III (enkelsäng med kappor på 1 lång och 2 kortsidor) kronor **39.—**

STINA

— *ett modernt överkast som "friskar upp" inredningen i sovrummet*

Ett nytt trevligt ruttmönster i rött/mörkgrått eller gult/mörkgrått. Ren bomullsvara med tvinnat garn. Fylliga hållbara färger. Tvättas som vanlig fintvätt. Kraftig rynkning med 45 cm kappor. Tillverkas i särskilt bred stol som gör att man slipper skarvningar. Ett bra överkast i utmärkt konfektion till otroligt lågt pris.

Utförande I (svängbädd med sängar 80 eller 85×195 cm) kronor **59.50**

SOLO

— *ett lyxöverkast i djärvt modern stil*

Till Er somt sagt ja till den moderna färgskalan är detta överkast i orange/turkos/gult rutning något extra. Extra tät och kraftig kvalitet i ren bomull med hög solbeständighet och tvättbar i 50-gradigt vatten. Kraftig rynkning och 45 cm kappor. Kan också erhållas i specialstorlekar. Ett extra högklassigt överkast väl värt sitt pris.

Utförande I (svängbädd med sängar 80 eller 85×195 cm) kronor **72.—**

STINA

STINA

SOLO



SAGA

SAGA

— *läckra pastellfärger i blått rosa och gult*

En tät och präktig bomullsvara med effektrådar i rayon gör Saga till ett sällsynt vackert och slitstarkt överkast. Högsta ljusbeständighet och handtvättas på vanligt sätt. 45 cm:s kappor med kraftig rynkning. Ett kvalitetsöverkast som Ni kommer att trivas med.

Utförande I (svängbädd med sängar 80 eller 85×195 cm) kronor **62.—**

Utförande II (svängbädd med sängar 90×195 cm) kronor **66.—**

Utförande III (enkelsäng med kappor på en lång- och två kortsidor) kronor **43.—**

LYX

— *i madrasserat täcksiden i rosa blått eller grönt*

Ett stilfullt överkast i täcksiden av hög kvalitet med vadderad baksida och sytt i vackra mönster. Försett med 45 cm kappor med kraftiga veck. Tycker man om sidan och eleganta stickningar är detta överkast idealiskt. Utförande I (svängbädd med sängar 80×195 cm) kronor **92.—**

Utförande II (dubbelsäng med sängar 80×195 cm) kronor **85.—**

Detta överkast kan också erhållas i dessa båda utföranden men till sängar 85 resp. 90 cm breda mot ett pristillägg av 5:— kr.

Bild i färg av detta överkast finner Ni på Modell Birgit på sid. 56.

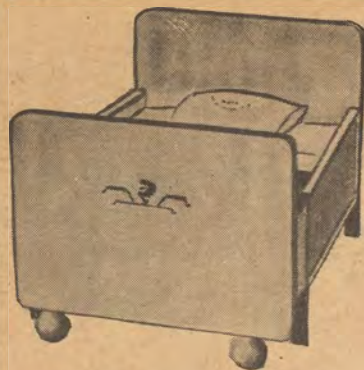

modell BAMBI

275 Barnsäng Bambi tillverkas av björk i storlek 63×80 cm och utdragbar till 140 cm. Bonas i alm- eller mahognyfärg. En bra säng som till följd av serietillverkning kan erbjudas till lågt pris. Vikt 11 kg.
Pris endast 45.—

275 B Hage, passande till ovanstående säng.

Pris 16.—



modell PINOCCIO

717 Barnsäng Pinoccio, höj- och sänkbar, har blivit mycket populär. Längd 142 cm, höjd 81 cm och bredd 60 cm. Tillverkas i kvistren fur och ytbehandlad i naturfärg. Kraftig ribbotten. Rejal kvalitet. Vikt 11 kg.

Pris endast 36.—

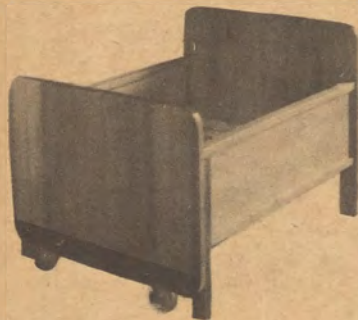

modell LILLAN

718 Barnsäng Lillan är en mycket gedigen och bra säng av hög kvalitet. Storlek 63×80 cm och utdragbar till 140 cm. Bakstam i naturpolerad alm med almrotsfris. I övrigt bonad i almfärgad björk. En välgjord och bra säng som rekommenderas. Vikt 11 kg.

Pris endast 58.—

Om någon vara inte är som Ni tänkt Er den, får Ni pengarna tillbaka. Denna garanti gör ett sparköp från Ikéa helt riskfritt.

modell DERBY

— en dubbelottoman i särklass

Kraftiga plastlackade stålrör och sicksack-resårer ger utmärkta bäddar i denna nya ottoman. Undersängen har uppfälld samma höjd som översängen. Denna smäckra men slitstarka möbel är lättstädad och praktisk och är den bästa lösningen av bäddproblemet för många. Om Ni jämför kvaliteten med priset finner Ni ytterligare ett bevis för att Ikéa säljer bra möbler till ojämförligt lägsta priser.

Dubbelottoman Derby är 40 cm hög, 84 cm bred och 195 cm lång. Vikt 40 kg.

Priset är komplett endast kronor 115.—

EN SLITOTTOMAN SOM KOMMER ATT BLI TILL STOR GLÄDJE OCH NYTTA.

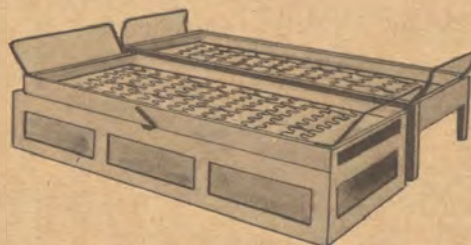
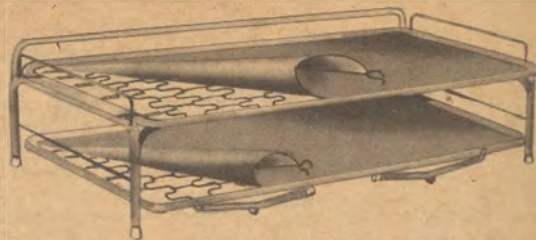

modell LITA

Kvalitetsottoman med de nya sicksack-fjädrarna i bäddarna

2112 Lita dubbelottoman tillverkas av ren kvistfri fur och laseras i naturfärg. Gediget och välgjort arbete med kraftiga tappningar, garanterar största hållbarhet. Båda bäddarna med hel sicksack-botten — systemet har på kort tid blivit världsberömt. Underbädden i låda på hjul förvaras färdig och föres

i jämnläge med överbädden med ett enkelt handgrepp. Storlek hopskjuten 80×190 cm. En kvalitetsottoman som rekommenderas för ständigt bruk.

Priset är endast 130.—

Lita kan också levereras med hela trådduksbottnar förstärkta med kraftig spiralresår — ett system som visat sig mycket hållbart.

Priset är då 112.—

IKÉA BETYDER: HÖG KVALITET TILL LÄGSTA MÖJLIGA PRIS.

SLÅ VAKT OM PENNINGVÄRDET!

Sparköp från Småland och Ikéa. Tänk på att hela besparingen är skattefri!

Sängskåp i stålrör med hela sicksack-bottnar

Bäddmöblen är en av de viktigaste också i Ert hem. Se därför till att Ni väljer det bästa och mest praktiska. — Utmärkande för våra sängskåp är att bäddarna tillverkas av kraftiga 32 mm:s stålrör lackerade i grön färg med hel sicksackbotten, erkänd som den förnämsta i marknaden. Bäddarna får således ej jämföras med enklare konstruktioner av vinkeljärn. — Samtliga ben är nedtill försedda med kraftiga gummiskor. Nitlar och svetsar är omsorgsfullt utförda och kvaliteten är alltid den högsta i marknaden.

modell LIDO

Framåtbäddat för draperimontering 1- eller 2-bäddat

2068 Lido sängskåp med hel låda i alm-, valnöts- eller mahognyfärg med spår och kulor i skivan för draperimontering. Framåtbäddad stålrörskonstruktion med sicksack. Bäddmätt 75×190 cm. Höjd 108 cm, djup 44 cm. Förvaras färdigbäddat.

1-mans, längd 87 cm. Pr st. **142.—**
2-mans, längd 170 cm. Pr st. **242.—**



LIDO

Om någon vara inte är som Ni tänkt Er den, får Ni pengarna tillbaka. Denna garanti gör ett spar-köp från Ikéa helt riskfritt.

modell MAX

Hel låda för draperimontering 1- och 2-bäddat

2067 Max med hel låda i alm-, valnöts- eller mahognyfärg med spår och kulor i skivan för draperiupphäng. Längd 200 cm, bäddmätt 75×190 cm. Ytterbädden helt fristående.

Pris enbäddat **142.—**
Pris tvåbäddat **242.—**
Förvaras färdigbäddat — Max — ett kvalitetsskåp som rekommenderas.
Max Junior, som ovan men totallängd 170 cm, för juniörer. Samma pris.

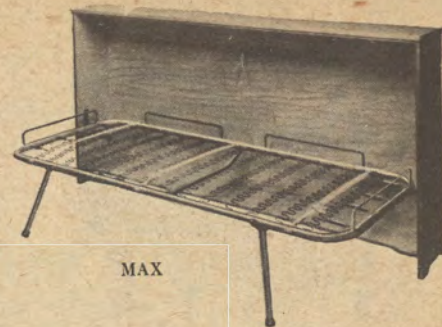

MAX

modell CUBA

Framåtbäddat för 1 eller 2 bäddar

49 A Sängskåp Cuba med plats för en eller två färdiga bäddar är idealiskt för små utrymmen. Stativet tillverkas av stålrör med hylla i björk i alm- eller mahognyfärg, sängarna tillverkas av 32 mm stålrör och sicksackresårer, försedda med tygremmar för bäddens fasthållande som gör att de kan förvaras färdiga. Lev. komplett med remmar och draperikulor men utan draperi. Bäddstorlek 75×190 cm. Totallängd 202 cm.

Enkelbädd endast **135.—**
49 B Cuba dubbelbädd. Yttre bädden kan enkelt fränkopplas för att användas på annan plats. Dess inre ben är försedda med rullar.
Dubbelbädd endast **190.—**



CUBA

modell MEDOC

nu med sicksack-resårer i bäddarna

2069 Medoc sängskåp helt i 32 mm stålrör med skiva i alm-, valnöts- eller mahognyfärg med spår för draperimontering. Framåtbäddad med stålrör och sicksack, bäddmätt 75×190 cm. Höjd 100 och djup 44 cm. Förvaras färdigbäddat.
1-mans, längd 95 cm. Pris pr styck **127.50**
2-mans, längd 175 cm. Pris pr styck **227.50**

2070 Medoc Junior, som ovanstående fast med bäddmätt 70×160 cm, höjd 90 cm, djup 44 och bredd 89 cm. Samma pris.

Till samtliga skåpsängar rekommenderas vår madrass Svan Extra till pris 34.50 pr styck — se sidan 50.

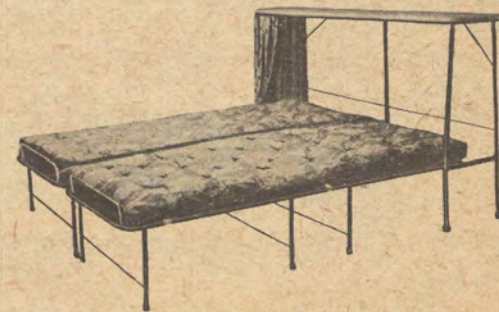

MEDOC

IKÉA ÄR FÖRETAGET SOM BYGGTS UPP PÅ GRUND AV SINA KUNDERS REKOMMENDATIONER. — MODERNA MÄNNISKOR MED GOD SMAK VÄLJER SIN BOSÄTTNING FRÅN IKÉA.

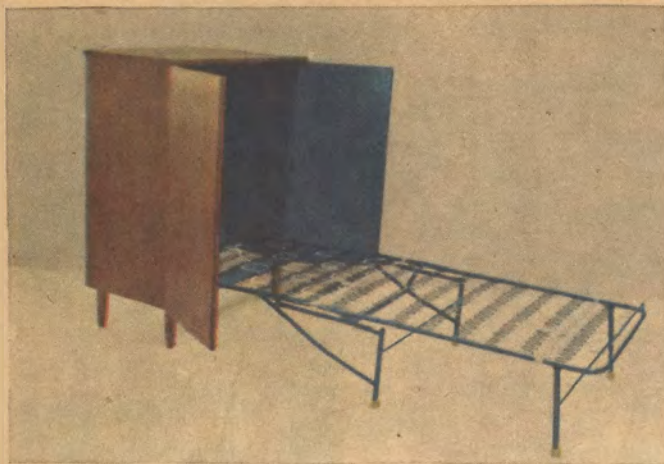

modell GRAND PRIX

Alm, mahogny eller teak

Här introducerar vi en lyxupplaga av våra omtyckta sängskåp med hela skåpet tillverkat i lamell och fanerat i alm, mahogny eller teak med nedfällbar hylla på insidan av dörrarna. Sängar i 32 mm grönlackerade stålrör försedda med hela sicksackbottnar av ledande märke — en garanti för absolut högsta kvalitet. Framåtbäddad konstruktion med gummiskodda ben. Bäddmått 75×190 cm. Tygremmen för bäddens fasthållande medföljer. Bilden visar skåpet i tvåbäddsutförande. Grand Prix tillverkas också i enklare upplaga i exakt samma utförande men med enklare skåp i björk, bonat i alm- eller mahognyfärg. Grand Prix är ett kvalitetsskåp för höga anspråk och rekommenderas.



GRAND PRIX

5467 Sängskåp Grand Prix 1-bädds är 110 cm högt, 86 cm brett och 44 cm djupt. Bäddmått 75×190 cm. Vikt 40 kg.

Pris i alm eller mahogny **206.—**

Pris i teak **216.—**

5468 Som ovan, men med enklare skåp i björk bonat i alm- eller mahognyfärg.

Pris pr styck **168.—**

5469 Sängskåp Grand Prix 2-bädds är 110 cm högt, 175 cm brett och 44 cm djupt. Bäddmått 75×190 cm. Vikt 70 kg.

Pris i alm eller mahogny **420.—**

Pris i teak **430.—**

5470 Som ovan, men med enklare skåp i björk bonat i alm- eller mahognyfärg.

Pris pr styck **325.—**

GRAND PRIX — idealskåpet, där sängarna förvaras färdigbäddade.

modell VIKING

— det bästa på mycket länge — nu med 4 hjul och hylla till samma pris! !

Specialpris pr styck endast 79 kronor

Viking är idealbädden för alla som måste spara på utrymmet och har blivit en av våra mest sålda artiklar. Nu med ytterligare förbättringar. 4 hjul så att sängen kan köras också i sidled och med fastmonterad draperihylla i alm eller mahognyfärg som i utfällt läge tjänstgör som huvudgavel. Den kraftiga stålkonstruktionen är lackerad i grön färg med bekvämt sviktande sicksackbottnar och automatisk framfällning av benen gör Viking nära nog outslitlig och mycket lätt att handha. Bädden förvaras färdig under dagen och på kvällen är den lekande lätt att fälla ut.

Få artiklar har fått så mycket beröm på vår utställning i Älmhult, där intresserade själva har fått övertyga sig om Vikings alla goda egenskaper. En genial lösning av Ert sängproblem med

bädd som skänker fullgod vila. Rekommenderas.

975 Vikbädden Viking är 110 cm hög hopfäld och bäddmätt är 75×190 cm. Med hel sicksackbotten och hållare för sängkläder.

Vikt 20 kg.

Pris pr styck endast **79.—**

Madrass, passande till Viking i ren kroll och vadd, kraftigt bolster och häftad med **puskor.**

Pris pr styck **32.—**

VIKING — EN IDEALMÖBEL TILL SENSATIONELLT PRIS!

modell MATADOR

Vackert "fodral" till den färdiga bädden

Matador är vår nya schlager i sängskåp och tillverkas helt i matt zapelimahogny eller i natur- eller teakfärgad björk. På dörrrens insida fällbar klaff som nattbord. Invändigt är skåpet helt lackerat i trivablätt. Kraftig stålrörsbädd med outslitliga sicksackresärer, kopplade med gummiband. Bädden får plats färdig i skåpet — bara att fällas ut. Ett välgjort och bra sängskåp till sensationellt pris.

Sängskåp Matador är 110 cm högt, 85 cm brett och 46 cm djupt. Bäddmått 75×190 cm och vikt 40 kg.

Sensationellt pris endast **168.—**



VIKING



VIKING

modell **CONTUR**

Ultramodern — teak, jakaranda, svart!

Modell Contur är speciellt formad för Er som accepterat det bästa i modern formgivning. Den mycket höga kvaliteten talar också för modell Contur.

Det välarbetade underredet med dörrar med svarta urskärningar som bryter vackert mot den utvalda teaken. 2 rymliga lådor nedtill med förstycken i jakaranda. Flyttbara hyllor inuti och 3 velourklädda backar med svarta förstycken.

Nyformat smäckert bord med kraftigt skiva och djup klaff i tålig teak och svarta, skodda stälben. Har redan väckt berättigad uppmärksamhet.

En ny trevlig stol i svart med både sits och ryggbricka klädda i valfritt standardtyg fullkomnar denna tidsenliga nyskapelse.

5524 Skåp Contur är 120 cm högt, 100 cm brett och 42 cm djupt. Vikt 40 kg. Pris i teak **295.—**

5524 Bord Contur med skiva 110×80 cm., utfällt 150 cm. Höjd 71 cm och vikt 25 kg.

Bordet kan också erhållas med kraftiga svarvade ben i teakbetsad bok till samma pris.

Pris i teak **116.—**

5524 Stol Contur i svart med stoppad och klädd sits och rygg. En smäcker och trevlig stol, 82 cm hög. Vikt 5 kg.

Pris med standardtyg **39.—**

För extratyg tillkommer 4 kr pr stol.

Hel möbel Contur om skåp, bord och 4 klädda stolar.

Pris komplett i teak **555.—**



modell **CASINO**

← *— ultramodern teakmöbel kronor 555.—*

En ny originalmodell, modernt formgiven i teak och svart — en önskemöbel till önskepris. Ta en titt på det vackra, linjerena skåpet i tålig teak med utanpåliggande handtag och välarbetad sockel i svart. De flyttbara hyllorna och backarna är utmärkta för linne, silver etc. Bordet med bred nedhängsklaff som är avtagbar och de kraftiga stolarna av bok betsade i svart som standard — kan också erhållas i teakfärg.

Denna möbel har blivit mycket uppmärksammas på vår utställning i Älmhult och undra på det! — Var kan Ni köpa en så vacker och välarbetad teakmöbel för **555.— kronor**? Ett nytt prov på vad rationell tillverkning och distribution kan åstadkomma.

5523 Skåp Casino — 3-dörrars är 110 cm högt, 150 cm långt och 41 cm djupt. Inrett med 3 hyllor och 3 backar. Vikt 60 kg.

Pris i teak endast **265.—**

5523 Bord Casino är 73 cm högt med teakskiva i storlek 110×80 cm, utfällt 150 cm. Vikt 20 kg.

Pris i teak endast **116.—**

5523 Stol Casino betsad i teakfärg med löstagbar sits klädd med valfritt standardtyg. Skruvade klotsar i sargen och stagade ben. Höjden 85 cm. Vikt 5 kg.

Pris komplett med standardtyg endast **45.—**

Hel möbel Casino om skåp, bord och 4 klädda stolar

Pris endast **555.—**

Modell CASINO — ett nytt bevis för vilka besparingar också Ni kan göra genom att köpa Er bosättning från Småland och Ikéa.





modell DALBY

Björkmöbel med handskurna motiv

Ni som söker en nätt och trevlig björkmöbel med eller utan buffé får här ett gott förslag. Modell Dalby tillverkas helt i småflammig björk, som högglanspoleras i natur eller mörk björkfärg — 72-färg. Skåpet är välinrett med två backar och fyra hyllor. Dörrarna i skåp och buffé samt bordsunderredet med handskurna motiv. Buffén inredd med en back och två hyllor. Denna möbel finns också med tredörrars skåp.

- 2003 Tvådörrars skåp Dalby är 113 cm högt, 127 cm brett och 42 cm djupt. Vikt 45 kg. Pris pr styck **220.—**
- 2004 Buffé Dalby är 76 cm hög, 43 cm bred och 140 cm lång. Vikten är 40 kg. Pris pr styck **195.—**
- 2005 Bord Dalby i biblioteksmodell. 75 cm högt, med skiva 75×130 cm och utdragbart till 196 cm. Vikt 30 kg. Pris pr styck **147.—**
- 2005 B Stol Dalby i brickmodell, stoppad och klädd med valfritt standardtyg. Vikt 5 kg. Pris pr styck **31.—**
- 2006 Hel möbel Dalby om tvådörrars skåp, buffé, bord och 4 kompletta stolar i valfritt standardtyg. Pris för hela möbeln endast **670.—**
- 2007 Kombinerad buffé- och linneskåp Dalby, tredörrarsskåpet är 113 cm högt, 155 cm långt och 43 cm djupt, inrett med tre backar och tre flyttbara hyllor. Vikt 70 kg. Pris pr styck **285.—**
- Möbel Dalby kan också levereras med 4-stegsbord istället för biblioteksbord. Priset blir då 10 kr. lägre.

modell RINDÖ

Med vackert skuren fanér

Jämför man pris och kvalitet skall det bli svårt att finna en motsvarighet till denna omtyckta möbel i glansad alm eller mahogny med dörrarna skurna i fält med överfris i pyramid och underfrisen skuren i rutor. Skåpet helfanerat och bonat även inuti. Praktisk inredning med tre flyttbara hyllor och tre backar belagda med grön velour. Tillverkat helt i lamell. Bordet i lamell fanerat i alm och mahogny med fris som skåpsdörrarnas överfris. Ny, trevlig stol i bok i alm- eller mahognyfärg — med svängd rygg för skön sittning. Lägga märke till den nya praktiska kombinationen — skåpet glanspolerat och det mera utsatta bordet och stolarna sidenmattade för hållbarast möjliga yta. En kvalitetsmöbel som rekommenderas.

- 2026 Kombinerad buffé och linneskåp Rindö är 157 cm långt och 112 cm högt och 44 cm djupt. Vikt 70 kg. I alm eller mahogny.
Pris pr styck **335.—**
- 2027 Rundbord Rindö, diameter 105 cm och utdragbart till 165 cm. Kälade ben i betsad bok. Vikt 30 kg. I alm eller mahogny.
Pris pr styck **176.—**
- 2028 Stol Rindö är 87 cm hög och levereras stoppad och klädd i valfritt standardtyg.
Pris pr styck **46.—**
- 2029 Hel möbel Rindö i alm eller mahogny, 1 tredörrars skåp, 1 rundbord och 4 stolar stoppade och klädda.
Pris komplett hel möbel **685.—**

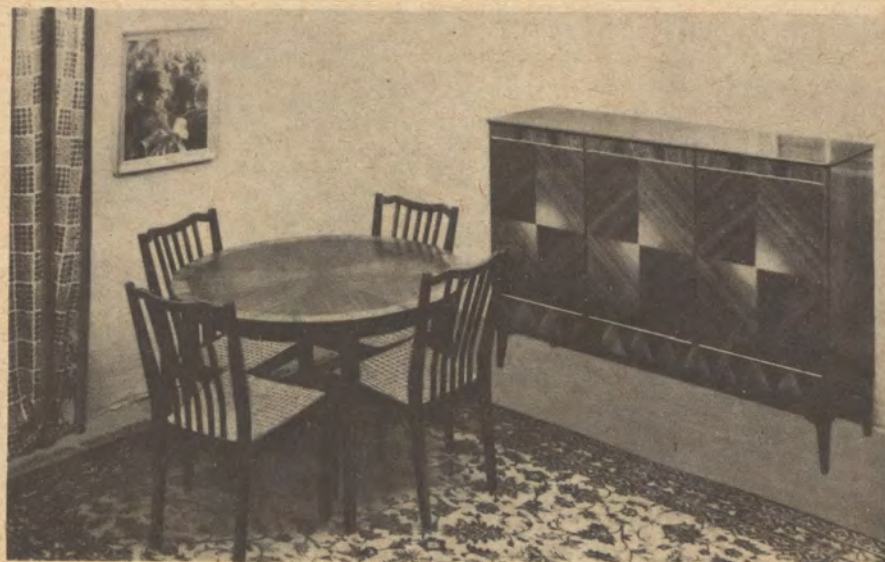

IKÉA BETYDER: HÖG KVALITET TILL LÅGSTA MÖJLIGA PRIS.

modell SPAGAT

— stor utdragsskiva med svart perstorpsplatta

Spagat är det senaste i matbord som vår modellverkstad skapat. Därvid har en husmor fått tala om vad hon önskade sig av ett matbord och följden blev den tåliga, mattbonade teakskivan, det eleganta och hantverksmässigt arbetade underredet i teakbetsad bok. Som extra fitness fick hon utdragsskivan av svart perstorpsplatta, där hon alltid kan ställa sina varma kärl utan att behöva tänka på karottunderlägg. Genom att vända utdragsskivan på tvären blir den en utmärkt förlängningsskiva som gör bordet hela 190 cm långt!

Matbord Spagat är 74 cm högt och med skiva 80×140 cm. Utdragsskivan i storlek 80×50 cm, lagd på tvären passar också som förlängningsskiva och bordet blir då 190 cm långt. Vikt 40 kg.

Pris komplett med utdragsskiva kronor 218.—

modell PIGE

— den danska originalstolen

Tillverkas helt i vacker teakbetsning med stoppat ryggstöd och stoppad sadeljordssits. Är särskilt vacker i ylletyget Tender gråsvart

Stol Pige är 75 cm hög, 50 cm bred och 42 cm hög i sitsen. Vikt 5 kg. Marknadens avgjort bekvämaste stol!

Pris i Tendertyg endast kronor 65.—

Pris i valfritt extratyg kronor 67.—

TVÅ MÖBLER SOM KLÄR VARANDRA!

Det är lika naturligt att titta efter i Ikéa-katalogen när Ni behöver någon-
ting till hemmet som att se efter i telefonkatalogen när Ni skall ringa.



modell MAXIM

— matt zapelimahogny eller utvald teak

När man talar om fynd menar man den nya Maxim-möblen — den vardagspraktiska och helgdagsfina rumsmöblen som kommer att bli en av årets stora nyheter. Det rymliga förvaringsskåpet med 2 flyttbara hyllor till vänster och 5 synliga lådor med snedställda förstycken till höger står på en välarbetad sockel i svart. Ett alltigenom välarbetat skåp i praktiskt och ultramodernt utförande.

Det rymliga matbordet med rundade hörn och sarg har delbar skiva med 2 fanerade iläggsskivor och skruvbara ben med kälning. Den tåliga lamellskivan är av utvald kvalitet.

Den kraftiga bokstolen med sin svängda rygg som man sitter speciellt skönt på tål att slita på och har stoppad löstagbar sits och kläs i valfritt tyg. För extratyg tillkommer 2 kronor per stol.

Skåp Maxim är 150 cm långt, 115 cm högt och 40 cm djupt. Vikt 60 kg.

Pris i matt mahogny kronor 312.—

Pris i matt teak kronor 322.—

Bord Maxim är 74 cm högt med skiva 82×120 cm och med ilägg 180 cm. Monterbart och väger 30 kg.

Pris i matt mahogny kronor 165.—

Pris i matt teak kronor 165.—

Stol Maxim är 85 cm hög och 42 cm bred, sitshöjd 42 cm, vikt 5 kg. Klädd i valfritt standardtyg.

Pris i mahogny- eller teakfärg kronor 48.—

Hel möbel Maxim om skåp, bord och 4 stolar i valfritt standardtyg.

Pris i mahogny kronor 650.—

Pris i teak kronor 660.—

Moderna människor med god smak väljer sin bosättning direkt från Småland och Ikéa. Direkta leveranser — därför lägre priser.

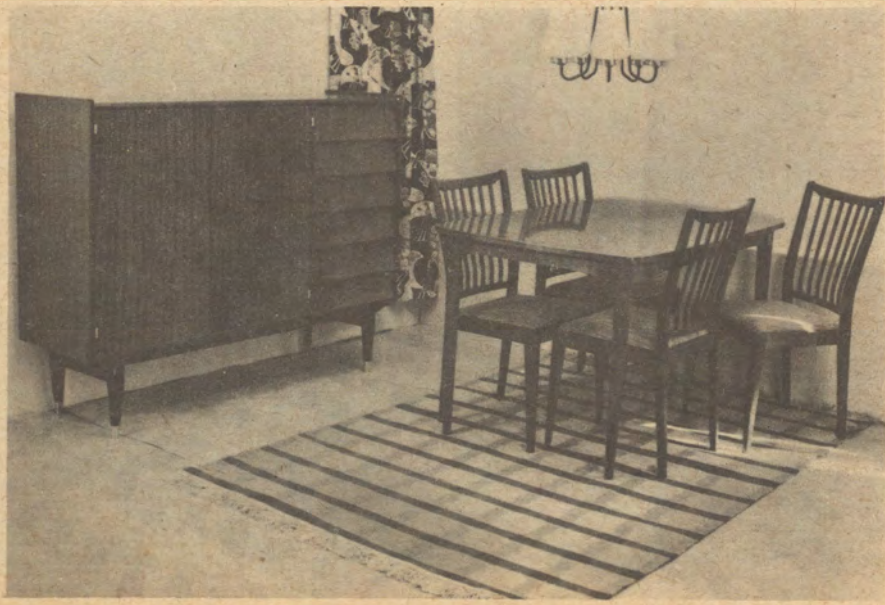



modell DJURSHOLM

4-dörrars-skåp, rundade hörn — alm, mahogny eller valnöt

Att Djurholm blivit vår mest omtyckta matrumsmöbel är inte så underligt. Varje detalj är välarbetad, alla ytor kontrafanérade, skåpet fanérat invändigt och försett med fyra backar och 12 hyllor, det praktiska runda bordet med skiva i fyra fält och åder samt kälade ben. Djurholm kan vi verkligen rekommendera, men vi ber ärade kunder, att beställa denna mycket efterfrågade möbel i god tid.

425 A Skåp Djurholm, 160 cm långt, 110 cm högt och 44 cm djupt med smakfullt rundade hörn. Tillverkas i vacker rosig alm eller zapelimahogny med pyramidmahogny och åder i dörrarna.

Pris i alm eller mahogny **440.—**

425 B Bord i rund modell med kälade ben och vacker skiva i fyra fält och åder runt om. Diameter 100 cm och utdragbart till 160 cm. Alm eller zapeli-mahogny.

Pris i alm eller mahogny endast **182.—**

425 C Stol i trevligt utförande med löstagbar sits. Stoppad och klädd med valfritt standardtyg — se sidan 4. Tillverkad helt av bok och bonad i alm eller mahognyfärg.

Pris med tyg standard endast **45.—**

425 Hel möbel Djurholm. Med ett skåp, ett bord och fyra klädda stolar.

Pris i alm eller mahogny endast **787.—**

Möbel Djurholm i valnöt, skåp kr. 445.—, bord kr. 192.—, stol kr. 45.—
DJURSHOLMSSKÅPET NU MED DÖRRAR I PYRAMID TILL SAMMA PRIS

modell VÅRBY

Modern mahognymöbel 498 kronor

Här ytterligare ett bevis för vad rationell framställning och distribution i förening med låg kalkyl kan åstadkomma utan att kvaliteten blir eftersatt.

Rymligt tredörrars-skåp, gediget och välgjort med tre backar och tre flyttbara hyllor inuti och helt fanérat i vacker zapelimahogny. Den nya kombinationen med glanspolerat skåp och det mera utsatta bordet sidenmattat är en annan av fördelarna. Monterbart 4-stegsbord med skjutbar skiva och iläggsskiva som förvaras undertill. Brickstolar med mahognybricka. Priset torde vara det avgjort lägsta i landet för en möbel av denna kvalitet.

2014 Tredörrars skåp Vårby är 110 cm högt, 152 cm långt och 43 cm djupt. OBS! tillverkas nu helt i vacker slät zapelimahogny utan åder och fris. Vikt 60 kg.

Pris pr styck endast **280.—**

2015 Bord Vårby i fyrstegsmodell är 75 cm högt med skiva 74×110 cm och utdragbart till 160 cm. Vikt 25 kg. Vacker mahognyskiva.

Pris pr styck endast **109.—**

2016 Stol Vårby i brickmodell med bricka i mahogny. Stoppad och klädd med valfritt standardtyg. Pris pr styck komplett **31.—**

2017 Hel möbel Vårby om skåp, bord och 4 kompletta stolar.

Pris för hela möbelen **498.—**

Skåpet Vårby kan också erhållas helt i högglansad alm med almrotsfris upptill på dörrarna. Priset är 270.—.

Lägg grunden till god ekonomi redan från början genom att välja Er bösättning hos Ikéa — specialisten på hela inredningar.



modell KORSÖR

— med inslag från Danmark

En ultramodern design med karaktär, en new look 56 intressant för Er som tycker om den nya trivselstilen. Det rymliga etageskåpet med skjutdörrar i överskåpet inrett i teak och svart är alltigenom välarbetat med hela mellanpartiet liksom skåpet för övrigt i matt teak. 5 lådor i underskåpets högra del med synliga snedställda förstycken och 2-dörrarskåp med flyttbara hyllor. Mässingskodda ben.

Det rymliga bordet med svagt svängda sidor tillverkas i matt, tålig teak och har 2 iläggsskivor så att det blir 185 cm långt. Bredden är 80 cm. Skivans kant är listad och benen monterbara.

Även stolen är något extra. Den har vi beställt i Danmark, mästersnickarnas land. Den tillverkas i teakfärgad bok och i massiv teak och hör till det modernaste och bästa Danmark kan bjuda.

Skåp Korsör är 130 cm högt och 150 cm brett och 40 cm djupt. Vikt 70 kg. Pris i teak kronor **408.—**

Bord Korsör är 120 cm långt och 74 cm högt. Vikt 35 kg. Levereras som standard med underrede helt i teakfärg.

Pris i teak kronor **176.—**

Stol Korsör är 85 cm hög, 45 cm bred och väger 5 kg. För valfritt extratyg tillkommer kronor 3:—.

I valfritt standardtyg kronor **56.—**

Hel möbel Korsör om skåp, bord och 4 stolar i standardtyg
Trots allt endast kronor **796.—**

EN ORIGINAL IKÉA-DESIGN FÖR KUNDER MED ANSPRAK.



modell GALLERI

— djärv formgivning för exklusiv smak
teak och jakaranda

Den största nyheten på länge i rumsgarnityr. Modell Galleri är en original Ikéa-design, Gillis Lundgren, som ger ett ombonat, vänligt intryck som kontrast till en grå arbetsmiljö. Det exklusiva sideboardet är fanerat i vacker mörk jakaranda, med välarbetat jakarandabetsat underrede och med framsida i matt småmönstrad teak med effektfulla urfräsningar betsade i jakaranda. Två dörrar med flyttbar hylla invändigt och 5 synliga lådor till höger med urfrästa lådgrepp. Samling kring det trivsamma bordet! Ett stadigt och bra matbord med monterbara ben med kälning, matt, tålig teakskiva och 2 lösa iläggsskivor. 4-kantig sarg fanerat i teak. Ett välarbetat och bra bord till lågt pris. Den danska möbelstolen — en ultramodern design med skruvbar sits, arbetad sarg och ryggparti tillverkad i teakbetsad bok och massiv teak.

Sideboard Galleri är 150 cm långt, 68 cm högt och 40 cm djupt. Vikt 55 kg. Pris per styck kronor **285.—**

Matbord Galleri är 74 cm högt, med skiva 105×105 cm och med 2 iläggsskivor om vardera 30 cm. Vikt 35 kg. Levereras som standard med underredet helt i teakfärg.

Pris i teak kronor **166.—**

Stol Galleri är 85 cm hög och 45 cm bred och väger 5 kg. (För extratyg tillkommer 3:— pr stol.)

Valfritt standardtyg kronor **56.—**

Hel möbel Galleri om sideboard, bord och 4 stolar med standardtyg.

Komplett endast kronor **666.—**

STÖRRE SORTERING OCH LÄGRE PRISER

ger större möjligheter till individuell inredning. Returrättsgarantin ger full trygghet åt sparköpet direkt från Småland och Ikéa.

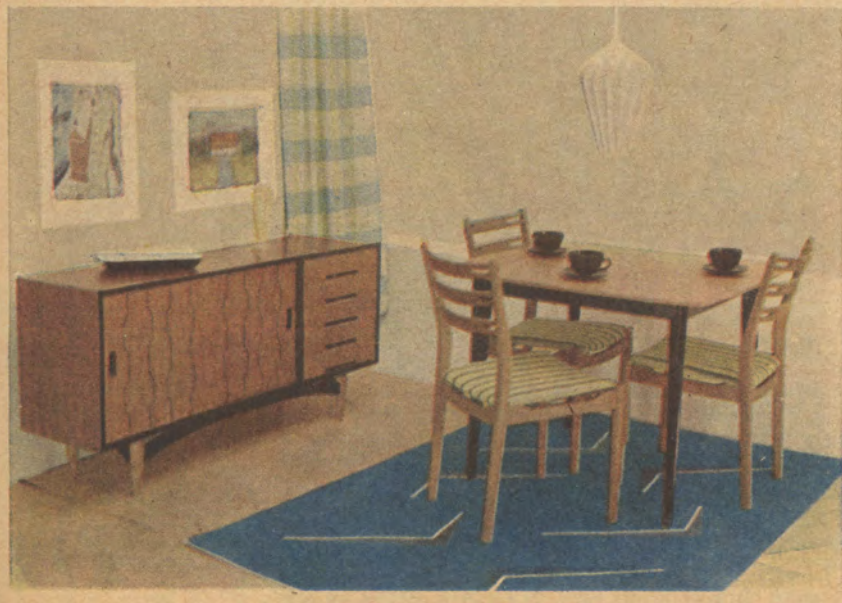

Vackra och välarbetade stilstolar

Lägg märke till priserna!

5411 Stilstol i gustaviansk stil mycket välarbetad med kraftiga skärningar i såväl sarg som i hela ryggen. Lackeras i benvitt och patineras. Löstagbar sits klädd med det randiga stiltyget Wien i rosa, blått eller guld. En utsökt vacker stol.

Komplett med tyg **122.—**



5412 Stilstol i Rococomodell med vackert arbetat ryggparti med svängda sargar och steg. Obs.! Tillverkas i vacker rödbok som betsas i mahognyfärg. Stoppas på sadelgjord och kläs med gobelängtyg i beige med blommotiv. Tyget garneras med effektfulla möbelband.

Komplett per styck **132.—**



5413 Stilstol i Fransk Rococo — en exklusiv stol, underbart vackert handarbetad i utvald rödbok och betsad i mahognyfärg. Sits och rygg stoppad och klädd med medaljongmönstrat gobelängtyg, sitsen på stående resårer med avsydd, mjuk framkant. Tyget garneras med effektfulla möbelband.

Pris klädd i domestik **215.—**

Pris i gobelintyg **260.—**

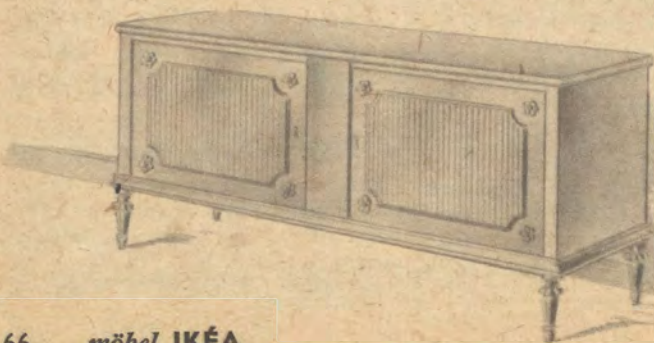

modell DESIRÉE

— önskad av många

Många av våra besökande kunder har bett om en möbel i den här stilen. Det är Arkitekt Andorff som skapat den i samråd med vår egen formgivare. Det är den lätta tonen och den vackra lackeringen med listverk på dörrarna som gör den så omtyckt och lämplig också för små lägenheter. Rymligt skåp med flyttbara hyllor och fyra lådor med beslag nedtill. Runt utdragbart bord med profilerad sarg och välarbetade ben med skärning och kälning i stil med skåpet. Samma trevliga axstol som till möbel Bellman på sid. 69.

Skåp Desirée, som levereras lackerat i pärlgrått eller benvitt, är 160 cm högt, 120 cm brett och 45 cm djupt. Vikt 70 kg.

Pris kronor **470.—**

Bord Desirée har en diameter av 110 cm och är försett med 2 iläggsskivor, utdragbart till 170 cm. Höjd 73 cm. Vikt 35 kg. Levereras i benvitt eller pärlgrått.

Pris kronor **265.—**

Stol Desirée i axmodell, lackerad i benvitt eller pärlgrått är 93 cm hög och 39 cm×47 cm i sitsen. Kläs som standard med det randiga stiltyget Wien i blått, rost eller gult.

Pris komplett med tyg kronor **94.—**

Hel möbel Desirée om skåp, bord och 4 klädda stolar

Pris komplett endast kronor **1098.—**

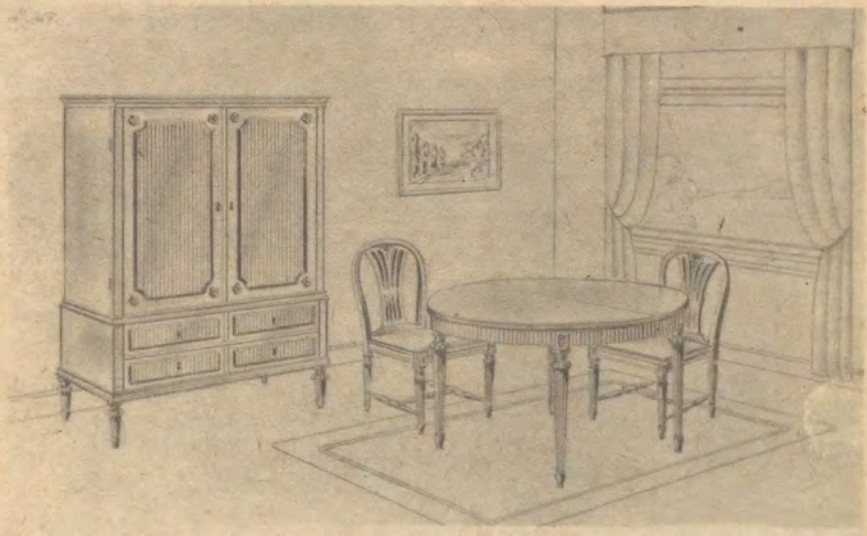

modell MARIE

Sideboard till Bellman och Desirée

Samma förstklassiga utförande som Desirée-möblerna bredvid med listverk på dörrarna och släta pilaster i kanterna. Marie är helt lackerat i benvitt eller pärlgrått och försett med 2 backar och flyttbara hyllor inuti. Lägg märke till priset.

Sidebord Marie är 75 cm högt, 145 cm brett och 45 cm djupt. Vikt 45 kg.

Pris kronor **270.—**



modell FYLGIA

Välarbetad ek — värde som varar.

En ny vacker och välarbetad ekmöbel i renässansstil med utsökta bildhuggeriarbeten och massivt listverk, som ger effektfullt djup åt de vackra, delade dörrspeglarna. Skåpframkanter med stillfulla pilaster med skärningar över massiv pelarlist, överskjutande blad med listverk i underkanter och bordet med kraftig skiva i fyra fält med utdrag och välarbetad underrede. Stol i massiv ek i kraftig modell, stagad och med skärningar. Sätter Ni värde på en vacker och välarbetad ekmöbel i tidlös modell, kommer möbel Fylgia att bli till ständig glädje för Er.

5430 3-dörrarskåp Fylgia är 117 cm högt, 179 cm brett och 49 cm djupt. Inrede med 4 flyttbara hyllor och 3 backar. Vikt 100 kg.
Pris pr styck **662.—**

5430 Buffé Fylgia är 72 cm hög, 154 cm bred och 47 cm djup. Inrett med två hyllor och två backar. Vikt 65 kg.
Pris pr styck **455.—**

5430 Bord Fylgia med skiva 80×140 cm, utdragbart till 200 cm. Höjd 74 cm och vikt 40 kg.

Pris pr styck **340.—**

5430 Stol Fylgia är 100 cm hög med sits 42×48 cm. Priset gäller utan stoppning och klädsel.

Pris pr styck **56.—**

För stoppning och klädsel i tyg standard tillkommer 40 kr. pr stol och i tyg extra 46: — kronor.

Hel möbel Fylgia om skåp, bord och 4 stolar klädda med extratyget Marie kostar 1.390 kronor och med buffé 1.845 kronor.

Möbel Fylgia levereras som standard i antikbehandlad ek och är en Original Ikéa-modell, som erbjudes Eder till ytterst gynnsamt pris.



modell LAXVIK

Formgiven för det moderna önskehemmet

Öppna den vänstra skåpsdörren — känn hur lätt den glider på sina prydliga ollongångjärn i mässing. Ni ser att skåpet är fanéerat också inuti och väl ytbehandlat. Tre lådor, nej inga vanliga backar utan eleganta lådor med mässingsbeslag och flyttbara hyllor hör till den väldisponerade inredningen.

Se på det ultramoderna bordet med betsat bokunderrede och lamellskiva med lång modern klaff och konstatera den stadiga anordningen när bordet är utfällt. Till detta bord passar också den lösa hurtsen på sidan 89. Modern stol i betsad bok i den nya sittriktiga modellen med markerad sväng i ryggen. Möbelen tillverkas i vacker mattslipad mahogny eller i utvald oljad teak.

Laxvik är en förnäm kvalitetsmöbel som från första stund blev mycket uppskattad på vår utställning i Älmhult.

2031 Tredörrars skåp Laxvik, helfanéerat och vackert ytbehandlat också inuti. Sidor och bakstycket skjuter i väl avfasat skick upp något över bladet — en käck dansk idé, som nu har premiär i Sverige. Höjd med sockel 110 cm, längd 150 cm och djup 42 cm. Vikt 80 kg.

Pris i mahogny **342.—**

Pris i teak **365.—**

2032 Bord Laxvik med lång klaff som fälles upp genom att skivans skjutes — en mycket stadig och hållbar konstruktion. Höjd 75 cm. Skivans storlek 80×130 cm och uppfällt 190 cm långt. Vikt 35 kg.

Pris i mahogny **180.—**

Pris i teak **190.—**

2033 Stol Laxvik helt i bok betsad i mahogny eller teak. Lös sits stoppad och klädd med valfritt standardtyg och markerad svängning i ryggen.

Pris komplett i valfri färg **49.—**

2034 Hel möbel Laxvik om skåp, bord och fyra stolar stoppade och klädda.

Pris i mahogny **698.—**

Pris i teak **731.—**



modell WIENNA

Modernt fulländad teakmöbel för Ert trivsamma hem

Komplett möbel 738 kronor

Modell Vienna är vår stora nyhet för året avsedd för Er som söker det bästa i fråga om kvalitet och modern formgivning. — Tillverkas i vacker, utvald teak med effektfulla brytningar i svart. Skåpet med sina väl avvägda proportioner — med monterbart underrede i svart och dörrarna med utskurna spår i svart — är alltigenom välarbetat också inuti med flyttbara hyllor och tre backar klädda med grön velour och förstycken i svart. — Det stora, utsökt vackra rundbordet med tjock tålig teakskiva kantlistad med teak och stabilt underrede i teakfärg med svarta skor är utdragbart med 2 lösa iläggsskivor, fanéerade i teak. — De sittriktiga stolarna helt i svart — som standard — eller teakbetsad bok stoppas och kläs med löstagbar sits.

5578 3-dörrars skåp Vienna i teak är 117 cm högt, 150 cm långt och 42 cm djupt. Vikt 70 kg.

Pris pr styck **370.—**

5578 Bord Vienna är 74 cm högt och hela 110 cm i diameter. Utdragbart till 170 cm. Ytterst rejält och tåligt bord. Vikt 40 kg.

Pris pr styck **185.—**

5578 Stol Vienna är 88 cm hög. En modern och sittvänlig stol med stor slitstyrka.

Pris klädd med valfritt standardtyg **50.—**

Hel möbel Vienna, skåp, bord och 4 klädda stolar.

Pris komplett endast **738.—**

Modell Vienna — en original Ikéa-design för höga anspråk.



modell **BELLMAN**

Lackerat skåp och stolar till mahognybord

Ingenting är nytt under solen. Här är de gamla trevliga axstolarna igen — i modern miljö tillsammans med vackert rundbord i mahogny och lackerat skåp av modernaste snitt. Skåpet med lådor nedtill och refflad framsida. Modern benvit eller pärlgrå färg. En romantisk interiör för praktiskt bruk.

723 Skåp Bellman, längd 115 cm, djup 40 cm och höjd 148 cm. Inredning med tre hyllor och tre backar och två lådor nedtill. Vikt 45 kg.

Pris **282.—**
Skåpet kan också erhållas med de refflade partierna i mahogny eller teak. Tillägg 35.—

723 Bord Bellman. I vacker zapelimahogny, diameter 105 cm och utdragbart till 160 cm. Monterbara ben förbilliga frakterna. Vikt 20 kg.

Pris **182.—**
Obs.! Bord Bellman kan också levereras lackerat i samma färg som skåpet till samma pris. Uppgi vilket som önskas.

723 A Stol Bellman, lackerad i benvitt eller pärlgrått med skärningar i guld, löstagbar sits stoppad och klädd med speciellt stiltyg i rosa eller ljus blå randning. Vikt 5 kg.

Pris klädd **94.—**

723 Hel möbel Bellman, om ett skåp, ett bord och fyra klädda stolar.

Pris **828.—**

Ikéa är ett företag som till stor del bygger sin försäljning på rekommendationer av kunder — en garanti så god som någon för att Ni får bra möbler till lägsta priser från oss.

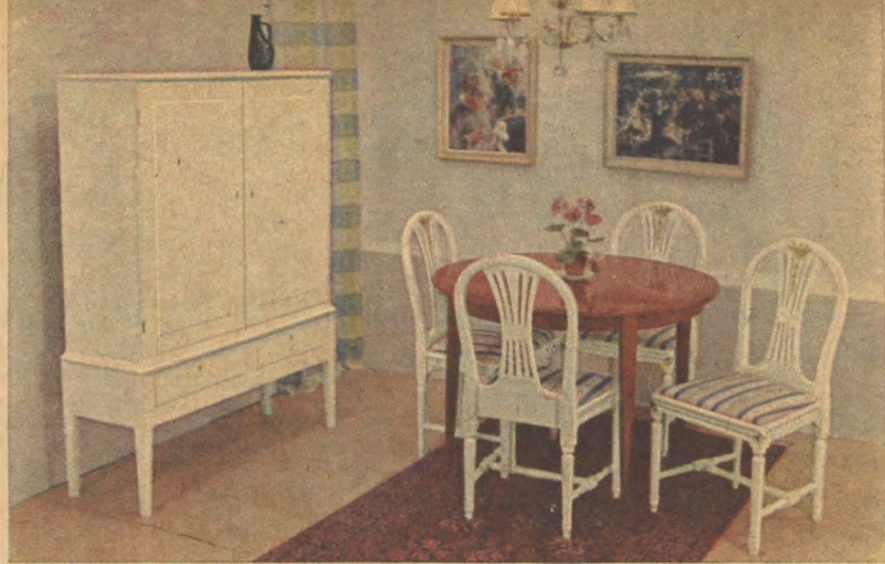

modell **VERONA**

Stilfull möbel med extra rymligt skåp och dörrar i helpyramid

Sätter Ni värde på ett stilrent, rymligt, välarbetat och högljansat mahognyskåp med dörrar i underbart vackert pyramidmahogny med åder och fris, då är Verona någonting för Er. Det utdragbara vackert rundade bordet i mahogny med åder och fris är mattbonat, lägg märke till den praktiska kombinationen glansat skåp och matt bord. På begäran kan även skåpet erhållas matt. De smakfulla stolarna är förstärkta med stag mellan benen. Rationell framställning och distribution möjliggör det låga priset. Verona är en av årets stora nyheter, som våra Älmhults-kunder blev förtjusta i redan från början.

5579 4-dörrarskåp Verona praktiskt inrett med flyttbara hyllor och 2 backar är 150 cm högt, 117 cm brett och 46 cm djupt. Vikt 80 kg.

Pris pr styck **370.—**

5579 Bord Verona, skiva 78×130 cm, utdragbart till 180 cm, är 74 cm högt och väger 30 kg.

Pris pr styck **170.—**

5579 Stol Verona i mahognybetsad bok är 82 cm hög, med löstagbar sits stoppad och klädd med valfritt standardtyg.

Pris pr styck **45.—**

Hel möbel Verona om skåp, bord och fyra klädda stolar.

Pris komplett **715.—**

Verona — exklusiv mahognymöbel till fördelaktigt pris.





REDA

modell REDA

Hjälper husmor hålla ordning

Liknar till det yttre modell Sama, men är tillverkat av björk och bonat i alm-, valnöts- eller mahognyfärg. Den praktiska inredningen består av två backar och tre hyllor och ger god förvaringsplats. I vardagsrummet, köket, sovrummet, ja, överallt kan Ni använda Reda, som är av mycket god kvalitet.

128 Förvaringsskåp Reda. Längd 97, djup 45 och höjd 107 cm. Vikt 40 kg. Uppgiv önskad färg.
Pris endast **132.—**
Som ovan fast trävitt. Pris **108.—**

NU OCKSÅ I ZAPELIMAHOGNY

Reda finns nu också i vacker matt zapelimahogny. Mått och utförande i övrigt detsamma.
Pris i mahogny **157.—**



Förvaringsutrymmen blir det aldrig för mycket av i ett hem. Planera därför med något av våra trevliga och prislåga förvaringsskåp.

modell SAMA

Varför inte i sovrummet?

De modernare sovrumsbyråarna är ofta otillräckliga som förvaringsplats för underkläder etc. särskilt om det inte finns några andra förvaringsutrymmen till hands. Det omtyckta Sama-skåpet i matt mahogny eller teak är en bra lösning i sådana fall. Dessutom används det ofta till rumsmöbel och överallt där man behöver ett rymligt och snyggt förvaringsskåp. Inrett med två backar och fyra hyllor. Priset är det lägsta någon kan erbjuda för denna kvalitet.

430 Skåp Sama. Längd 102 cm, djup 46 cm och höjd 110 cm. Vikt 50 kg. Matt zapelimahogny.

OBS.: Priset är endast **178.—**

Nu också i teak
Skåp Sama, som ovan men i matt vacker teak.
Pr st kr **198.—**

SOM IKÉA-KUND GÖR NI ALLTID EN GOD AFFÄR!

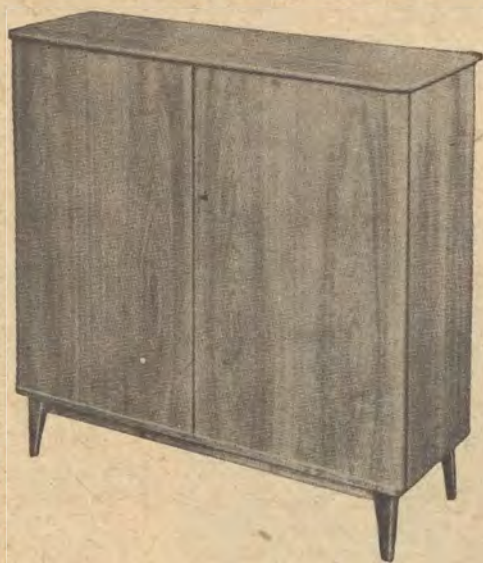

SAMA

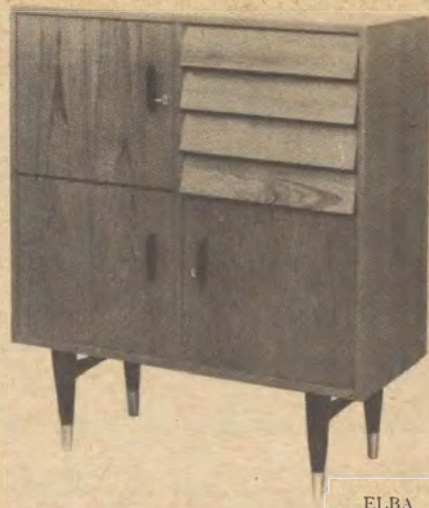

ELBA

modell ELBA

— Premiär för herrarnas önskeskåp

Nej förresten, hela familjen får nytta och glädje av detta exklusiva förvaringsskåp. De 4 lådorna upptill med snedställda lådförstycken kompletterar de rymliga skåputrymmena med flyttbara hyllor. Till vänster ett genomgående skåputrymme med 2 flyttbara hyllor och dörr med markerad delning, till höger nedtill ett mindre skåp med hylla och dörr. Varför inte skivväxlaren här nere och barskåpet till vänster. Naturligtvis skulle Elba-skåpet bli både praktiskt och prydligt i sovrummet. Ja, det finns många uppgifter för ett rymligt och trevligt förvaringsskåp som Elba.

Elba är en original Ikéa-modell som blev succé redan första dagen på utställningen i Älmhult. Det är därför ett gott råd att ta med Elba-skåpet i planerna till ert nya hem.

Skåp Elba är 90 cm brett och 105 cm högt och 40 cm djupt. Vikt 40 kg.

Pris i matt mahogny endast kronor **202.—**
Pris i matt teak endast kronor **208.—**
Pris i matt jakaranda endast kronor **235.—**

Allt fler och fler köper hela sin bosättning hos Ikéa därför att man vet att ingen annan kan erbjuda så rejäla och bra möbler till så genomgående låga priser som Ikéa — företaget som byggts upp på sina kunders rekommendationer.

**Komplettera med någon av dessa trevliga
och välgjorda stolar**

Möbelstolar är vanligen trista och tråkiga tingestar, som man bara sitter på när man äter eller i nödfall. Anledningen är oftast den att de är lika obekväma som de ser ut. Utvecklingen går emellertid ständigt framåt och vi är glada över att kunna erbjuda Eder en bra sortering stolar, som ser trevliga ut, som man sitter bra på och som tål alla de påfrestningar en stol utsätts för.

modell DOMINO

5527 En pigg nyhet, med utmärkta sittegenskaper. Stoppad och klädd i sits och rygg med valfritt standardtyg. Levereras lackerad i svart och rekommenderas i skarpa tygfärger. Höjd 82 cm, vikt 5 kg.

Pris med valfritt standardtyg pr styck 39.—

modell SAGA

2117 Stol Saga i den omtyckta brickmodellen med polerad bricka i alm- eller mahognyfanér. För övrigt betsad i prima björk. Klädd med valfritt standardtyg. Priset är mycket lågt. Vikt 5 kg.

Pris komplett 31.—

modell WIMAR

Wimar — helt i bok med välarbetade kryss i ryggen. Kvalitetsstol med stagade ben och skruvade klotsar, som tål omild behandling. Alm-, teak-, valnöts-, mahognyfärg eller i svart. Höjd 85 cm. Vikt 5 kg. Stoppad och klädd med valfritt standardtyg.

Pris komplett kronor 45.—



DOMINO

SAGA

WIMAR

1956 års stora överraskning med ensamrätt för Ikéa

modell JENS

— *danskt möbelhantverk*

Utvald naturbehandlad ek med rygglistor av massiv teak är materialet i denna formsköna skapelse tippad att bli vår mest sålda stol. Rekommenderas till teakmöbler och till det danska bordet Nyborg på sidan 75 — en särskilt läcker kombination. Vi är ensamrepresentanter i Sverige för den danska fabriken och kan därför notera ett ytterst fördelaktigt pris för denna kvalitetsstol i detalj. Lös-skrubbar sits stoppad och klädd med prima standardtyg (för tyg extra tillkommer 3:—). Höjd 82 cm, bredd 47 cm, sitshöjd 43 cm. Vikt 5 kg.

Priset är komplett endast kronor 49.—

Modell Jens i utvald ek och massiv teak är självskriven i allt flera moderna hem. — Modell Jens rekommenderas i det gråsvarta ylletyget Tender, kvalitet extra.

Se också den danska originalstolen PIGE på sidan 18.



JENS

— *vår mest sålda stol*

modell LINDA

Stol Linda med svängd rygg för anatomiskt riktig sittning. Tillverkas helt i ren bok i teak-, mahogny- eller jakarandafärg eller svart. Höjd 90 cm, vikt 5 kg. Löstagbar sits, stoppad och klädd med valfritt standardtyg. Enbart i Älmhult, där den provsittes, säljer vi 1000-tals Linda-stolar om året. Rekommenderas.

Pris komplett kronor 48.—

modell KLINT

— *dansk originalstol*

Klint är tillverkad i utvald bok i teakfärg och massiv teak — ett danskt möbelhantverk av föredömligt slag. En ultramodern särskilt kraftig modell (höjd 85 cm, bredd 45 cm, sitshöjd 43 cm) med lös skrubbar sits klädd med valfritt standardtyg (för kval. extra tillkommer 3:—).

Pris kompl. med tyg 56.—

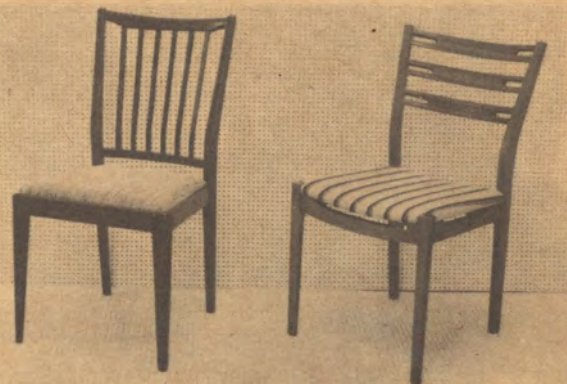

LINDA

KLINT

modell GRINDA

— En triumf för den nya linjen. Även baksidan fanerad och ytbehandlad

Det här nya trevliga förvaringsskåpet kan Ni ställa var som helst i rummet — rakt ut från en vägg t. ex. som rumsdelare — en ultramodern formgivning helt i vacker matt och tålig mahogny eller teak med skjutdörr i svart och vitt och plastskodda stålrorben. Fanerat och ytbehandlat också inuti och försett med flyttbar hylla. En önskemöbel för den nya lägenheten.

Sideboard Grinda är 120 cm brett och 65 cm högt och 40 cm djupt. Det väger 30 kg.

Pris i mahogny endast kronor .. 145.— Pris i teak kronor 155.—

Moderna människor med god smak väljer sin bostättning direkt från Småland och Ikéa. Hela besparingen är skattefri!

EN SPARAD 100-LAPP ÄR VÄRD MERA ÄN EN FÖRTJÄNAD

På en förtjänad 100-lapp måste Ni ju betala skatt på mellan 10 och 80 %. Den sparade 100-lappen är ju redan skattad — därför är den värd betydligt mera än den förtjänade.

Hela besparingen hos Ikéa är alltså skattefri



modell 3 KUBIK

— Succès 56 som sideboard

1956 års stora nyhet här som sideboard. De tre kuberna beskrives närmare på sidan 100 och på det kraftiga underredet i teakfärg med svarvade svarta och mässingskodda ben finns det plats för 3 kubik. Här har vi valt en av varje, en med fällbar dörr, en med 5 lådor och en med hylla, men Ni kan naturligtvis själv ändra om Ert sideboard precis som Ni själv behagar. Kubik är med goda skäl spådd att bli en av årets mest uppskattade artiklar — det är därför klokt också av Er att RÄKNA MED KUBIK.

Sideboard 3 Kubik består av 3 kubik — en av varje — se sid. 100 och ett underrede. Längd 150 cm, höjd 73 cm och djup 50 cm. Vikt 70 kg.

Pris komplett i teak endast kronor 338.—

Räkna med kubik — variabel önskemöbel till önskepris. PS det finns också underrede som passar till 2 Kubik, se sidan 100.

modell LONDON

— sideboardet för det moderna önskehemmet . . .

Till årets stora nyheter hör det praktiska och trevliga sideboardet London, som smälter in i varje modern miljö. Lådorna till höger är rymliga och välgjorda. De är 5 stycken och har snedställda förstycken med grepp på undersidan. Skjutdörren glider lätt undan och avslöjar ett rymligt skåp inrett med flyttbar hylla. Det trevliga London-skåpet tillverkas i vacker matt teak eller exklusiv jakaranda och är fanerat och ytbehandlat också inuti. Välarbetat underrede i svart.

Ni kan inte få ett så välarbetat och "mera lagom" skåp någon annan stans till så fördelaktigt pris. Rekommenderas.

Sideboard London är 130 cm långt, 75 cm högt och 43 cm djupt. Vikten 40 kg.

Pris i teak kronor 226.—

Pris i jakaranda kronor 246.—



modell TRANÅS

Lackerat, bonat eller trävitt

Hörnskåpet Tranås har blivit en mycket uppskattad artikel som alltmer används i moderna interiörer. Har Ni begränsade utrymmen är Tranås yttermera idealiskt. Tillverkas i furu med profilerade dörrpartier. Ett mycket välarbetat skåp med kraftigt listverk överst och flyttbar hylla i båda skåpen.

2010 Hörnskåp Tranås är 180 cm högt, 87 cm brett och 55 cm djupt. Vikt 30 kg.

Lackerat i trivagrått med blått inrede. Pris 155.—

Bonat i naturfärg eller antikfärg. Pris 145.—

Trävitt. Pris 118.—

modell GRAND

— påkostad, svängd modell . . .

Med de generöst tilltagna utrymmena, väl dolda under de modernt svepande linjerna är detta hörnskåp i stor modell mycket attraktivt. Tillverkas i furu och levereras lackerat, bonat eller trävitt. Helsingvängd modell med svängda, profilerade dörrar, arbetade listverk och kulfötter. Rejåla utrymmen med hyllor.

5552 Hörnskåp Grand är 180 cm högt, 90 cm brett och 60 cm djupt. Vikt 50 kg.

Lackerat i trivagrått eller benvitt med blått inrede. Pris 278.—

Lackerat i grått med dörrar i teak eller mahogny. Pris 293.—

Trävitt. Pris 225.—

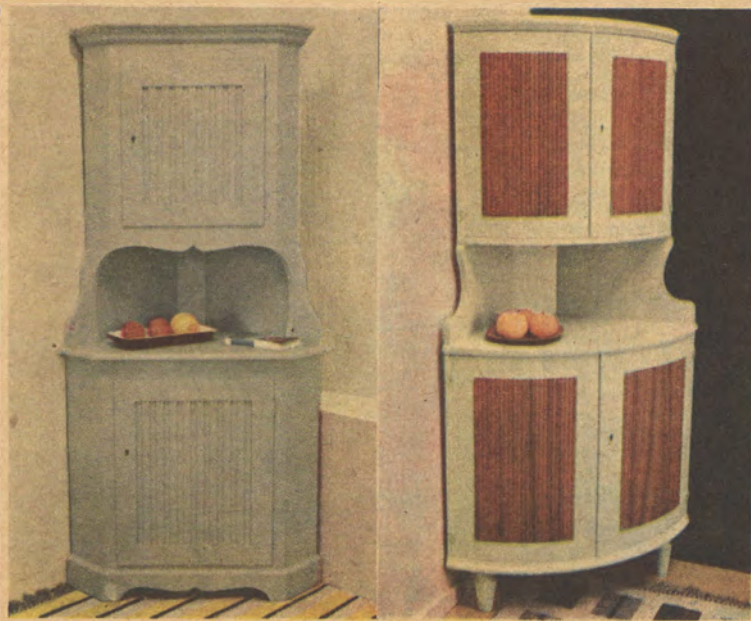

modell FORUM

— i centrum för modern inredning

Ett nytt grepp om den moderna inredningen, som dominerade den nya linjerna formgivningen vid årets möbelmässa i Göteborg, här fångad i en väl genomarbetad version av vår egen formgivare och betygsatt av den moderna publiken i Älmhult som en av våra främsta nyskapelser.

Side-board i den nya, låga, långa modellen, med rejåla skåp- och lädutrymmen för linne och silver. Gerade hörn och dörrar med utanpåliggande ovala kvadrater i svart, som bryter effektivt mot den vackert tecknade teaken. Ellipsformade handtag i teak mot svart bakgrund, snedställda lädförstycken med urfrästa utdragsgrepp i underkant och välarbetad sockel i svart med mässingsbeslag. Båda skåpen fanéerade och ytbehandlade inuti och försedda med flyttbar hylla.

Utdragbart bord med nyformad skiva i teak och underrede i teakfärg eller svart. Bekväm stol i svartbetsad bok, väl arbetad med tvåra ellipsformade stavar i rygg och lös sits klädd med valfritt standardtyg. En önskemöbel för Er som säger ja till det vackrare i den nya tiden. Rekommenderas.

5570 Side-board Forum är 170 cm långt, 80 cm högt och 42 cm djupt. Vikt 70 kg. Pris i teak 330.—

5570 Bord Forum är 74 cm högt, skiva 100×120 cm med två lösskivor 180 cm. Vikt 30 kg. Pris i teak 184.—

5570 Stol Forum, svartbetsad — kan på begäran också erhållas i teakfärg — är 88 cm hög. Vikt 5 kg. Pris med standardtyg pr styck 48.—

Hel möbel Forum om side-board, bord och 4 klädda stolar 692.—

FORUM — exklusiv teakmöbel — i takt med tiden.





SKANÖR

Lyft skivan rakt upp och vrid ett kvarts varv. Dra isär skivan och lägg i iläggsskivorna. Ett enkelt, stabilt och hållbart bord.

modell SOLVALLA

— matt teak med svart underrede

Solvalla är en ny form av de omtyckta pelarbordens gjord för modern inredning. Det är höj- och sänkbart (64 cm till 75 cm) och den vackra matta teakskivan är delbar med plats för de två iläggsskivorna. Ett utmärkt bord till den moderna soffgruppen, och som Ni lätt själv kan göra till ett rejält matbord. Utdragbart till 165 cm.

Bord Solvalla med skiva 105×105 cm väger 55 kg.
Pris i teak/svart kronor 222.—



SOLVALLA

modell SKANÖR

Höj-, sänk- och utdragbart — Obs. storleken!

Detta lilla nätta och trevliga fätöljbord förvandlas med en sensationellt enkel och hållbar konstruktion till ett rejält matbord i storlek 98×150 cm. Vi har undersökt olika konstruktioner i marknaden och finner denna vara den avgjort bästa. Genom att fätöljbordets längd blir matbordets bredd, är det möjligt att få fram ett stort och stabilt bord. Fanerad lamellskiva i vacker alm, mahogny eller teak och med kälade ben. — Rekommenderas!

727 Bord Skanör. Längd 98 cm, bredd 65 cm och höjd 63 cm. Utdraget blir det 150 cm långt, 98 cm brett och 70 cm högt. Ytbehandlade iläggsskivor. Vikt 25 kg.

Pris i alm eller mahogny 155.—
Pris i oljad teak 160.—

modell LYXITA

Lyxigt pelarbord — till överkomligt pris

Lyxita är ett rejält matbord och samtidigt ett nätt soffbord. Den vackra ovala formen med kröslad kant och skiva i alm, skuren i fyra fält med åder och fris i almrot eller fyra fält i zapelimahogny, avviker behagligt från den gängse typen. Den nya pelarformen bidrager också till det vackra intrycket. Den kraftiga genomgående järnskruven gör Lyxita extra stabilt. Spegelpolerad skiva.

121 Pelarbord Lyxita. Skiva 72×96 cm, utdragbart till 190 cm med tre iläggsskivor. Höj- och sänkbart 64—74 cm och försett med stödben. Ett verkligt elegant pelarbord för högsta anspråk.

Pris i alm eller mahogny med stödben 164.—
Lyxita är ett trevligt soffbord som utdraget ger plats för 10 personer.



FLORA

modell FLORA

Med plats för många gäster

Nya Flora-bordet med skiva i vacker naturbonad mahogny eller teak med avrundade hörn är ett trevligt kompletteringsbord i rejäl storlek 120×83 cm med 2 lösa iläggsskivor, utdraget 190 cm. Kälade bokben i teakfärg och fanerad, avrundad sarg. Ett bra matbord till hyggligt pris. Höjd 75 cm.

Pris i mahogny eller teak endast 165.—



LYXITA



FIGURA

modell FIGURA

— mahogny, teak eller jakaranda

Ett nytt rejält och bra matbord med nyformad skiva, fyrkantig med kraftigt avrundade hörn — med rundbordets alla finesser och kan ändå ställas intill en vägg.

Extra rymlig skiva, delbar på mitten och med plats för två iläggsskivor fanerade och ytbehandlade i samma träslag. Benen glider ut vid utdragning vilket ger bästa stabilitet. 4-kantig sarg och skruvbara bokben betsade i samma träslag. Ett tåligt och stabilt matbord i ultramodern form. Ytterst fördelaktigt pris.

Matbord Figura är 74 cm högt med skiva 105×105 cm och med 2 ilägg vardera 30 cm. Vikt 30 kg.

Pris i matt zapelimahogny kronor 154.—

Pris i matt teak kronor 160.—

Pris i utvald jakaranda kronor 175.—

modell COMO

— Årets bästa bordnyhet i mahogny eller teak

Till Er som uppskattar ett praktiskt matbord i kraftigt stål — ett bord som tål litet av varje och som dessutom formats efter den nya givens bästa principer — till Er rekommenderar vi nya trevliga Como, som med sin vackra och tåliga teak-skiva med teaklistad kant — eller mahognyskiva — tål vardagens påfrestningar.

Stadigt underrede och rejäl konstruktion ger styrka och hållbarhet. Underrede i teakfärg med svartskodda ben, eller helt i mahognyfärg. Skivan utdragbar och ger god plats till 8—10 personer. Ett modernt kvalitetsbord som rekommenderas.

5530 Bord Como med skiva 110 cm i diam. — obs. den rejäla storleken — utdragbart till 170 cm. Höjd 74 cm. Vikt 30 kg.

Pris i matt mahogny 185.—

Pris i matt teak 190.—

Raket och Como — Marknadens mest praktiska matbord till önskepriser! — Som kund hos Ikéa gör Ni alltid en god affär.



COMO

modell NYBORG

Danskt matbord i teak/ek

På toppen av vad vi kan erbjuda är detta utsökta matbord i utvald teak med underrede helt i ek. Ett mycket stort och rejält matbord med förlängningsskivor, som skjutes in under den stora skivan och försvinner helt. Även förlängningsskivorna är fanerade i teak med teaklistade kanter.

Detta stabila och exklusiva matbord kommer att bli det trivsamma tillhålllet för hela familjen också i Ert hem. Ikéa är ensamförsäljare i Sverige för detta utmärkta bord, som passar till den trevliga stolen Jens på sidan 71.

Matbord Nyborg är 74 cm högt med skiva 80×125. Bordets längd med en utdragsskiva är 175 cm och med två utdragsskivor 225 cm. Vikt 40 kg, monterbart. Leverans från vårt huvudlager.

Pris komplett med 2 utdragsskivor endast kr. . . 235.—

Ett exklusivt vardagsbord som håller, håller och håller. Kan i Sverige endast erhållas genom Ikéa.



RAKET

modell RAKET

fyrkantigt rundbord i teak!

Det låter underligt kanske, men så skulle väl denna nya trevliga idé karaktäriseras, som på kort tid slagit igenom. En stor och rejäl skiva, nästan fyrkantig 100×120 cm — med kraftigt avrundade hörn ger ypperlig plats för många gäster. Lagg märke till att också iläggsskivorna är fanerade i teak. Vålarbetat underrede i svart. Ett ultramodernt bord som fått allt flera beundrare! Rekommenderas!

5529 Bord Raket är 75 cm högt med skiva 100×120 cm och utdragbart till 180 cm. Vikt 30 kg.

Pris pr styck endast 184.—

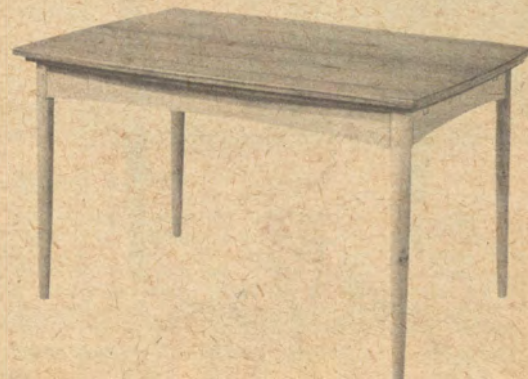

NYBORG

modell RUGBY

En revolutionerande nykonstruktion

Detta exklusiva slagbord i teak-svart är inte bara modernt format med den utfällda skivan i matt teak vackert svängd utan är också genom sin nya geniala konstruktion värd en plats högt upp också på Er önskelista. Utfällt behöver det nämligen inga extra ben och de sinnrika beslagen gör att klaffarna i nedfällt läge hänger under skivan — en mycket stor fördel som bara finns på de dyraste slagborden. Underrede i svartbetsad bok. Ett verkligt kvalitetsbord som rekommenderas.

5631 Slagbord Rugby är 75 cm högt med skiva 83×40 cm och klaffar 83×55 cm — utslaget med en klaff 95 cm, med två klaffar 150 cm. Vikt 24 kg.

Priset är endast **173.—**



Lyft skivan rakt upp och vrid ett kvarts varv. Dra isär skivan och lägg i iläggsski-vorna.

modell BOSTON

— Nytt förvandlingsbord för begränsade utrymmen

Ett nytt, modernt fätölj bord som genom ny effektiv konstruktion förvandlas till ett rejält matbord. Genom att skivan svänges så att fätölj bordets längd blir matbordets bredd får man fram en bred och bra matbordsskiva. Bostonbordet tillverkas i mahogny eller teak med välarbetat kryssunderrede i samma färg. — Ett gott förslag för Er som skall inreda ett praktiskt och trivsamt hem med begränsat utrymme.

5528 Bord Boston med skiva som fätölj bord 95×65 cm, som matbord med 3 iläggsskivor 150×96 cm. Höjd 61 cm respektive 73 cm. Vikt 30 kg.

Pris i mahogny **163.—**

Pris i teak **170.—**

Se också det trevliga förvandlingsbordet Saloon på sidan 83.

modell SKAGERN

— slagbord i teak-mahogny

Ett slagbord är en praktisk och trevlig idé. Har Ni begränsat utrymme kommer det särskilt väl till pass. Skagern är ett enkelt, modernt utformat bord med skiva i tålig teak med svart underrede eller med skiva i matt zapelimahogny och pärlgrått underrede. Hopfällt tar det obetydlig plats och utfällt blir det ett rejält matbord. Ett trevligt "trollbord", som blivit mycket omtyckt.

2122 Slagbord Skagern är 74 cm högt, hopfällt 18×80 cm och utfällt 80×140 cm. Vikt 30 kg. Priset har vi hållit efter så mycket som möjligt.

Pris i mahogny och grått **125.—**

Pris i teak och svart **135.—**

Moderna människor med god smak lägger grunden till god ekonomi redan från början genom att välja sin bostättning hos Ikéa.



Modell AKJA

Det praktiska och trevliga går hand i hand i detta nya moderna bord med skiva i matt mahogny, teak, eller jakaranda. Den effektivt flätade tidningshyllan i naturfärgad rotting bryter vackert mot bokunderredet, som betsas i skivans färg. Svarvade, mässingsskodda ben. Ett bra bord till överkomligt pris.

5628 Bord Akja med skiva 112×50 cm är 57 cm högt. Vikt 15 kg.

Pris i mahogny	76.—
Pris i teak	82.—
Pris i jakaranda	88.—



Modell ATENA

Med danska linjer

Atena — i den typiskt danska stilen — enkelt, robust och med rena linjer i form och konstruktion. Den nya tjocka — 7 cm — skivan och de välarbetade benparen i svart med mässingskorna utmärker detta exklusiva bord, som många redan sagt ja till på utställningen i Älmhult. Extremt, javisst, men är det något fel i det! Skiva i utvald matt teak.

5535 Bord Atena. Storlek 120×60 cm. Höjd 50 cm och vikt 12 kg.

Pris i matt teak 104.—



modell BRÄNNÖ

2119 Bord Brännö — ett av våra mest omtyckta bord i modern stil med kraftig skiva i kontrastfärgad mahogny eller teak med svarvade ben med mässingsbeslag. Skivstorlek 83×53 cm. Höjd 58 cm. Ett välgjort bord av högsta klass. Vikt 10 kg.

Pris i mattslipad mahogny 62.—

Pris i oljad teak 66.—

Brännö kan också levereras med metallben i vitt eller svart mot ett tillägg av 6:— kr.



fätöjlbord SAFIR

Elegant är rätta ordet för detta nya bord i kvadratisk form med svagt avrundad teakram c:a 10 cm bred. Mosaikbeläggningen i svart eller grön färg gör bordsytan tålig och praktisk, oom som den är för både fläckar och brinnande cigarrettstumpar. Väljer Ni fätöjlbord Safir får Ni ett tidsenligt bord i detta ords bästa betydelse. Benen i svartbetsad bok med mässingskor. Rymligt, vackert hållbart.

Fätöjlbord Safir är 53 cm högt, skivan är 90×90 cm. Vikt 25 kg.

Pris kronor 115.—

GÖR DET SJÄLV — GÖR DET SJÄLV — GÖR DET SJÄLV

LÄGG ERT MOSAIKBORD SJÄLV

Ett fantasimotiv, som Ni själv skapar, någonting som Ni tycker riktigt mycket om och som ingen annan har — låter det inte lockande. Och så är arbetet så roligt! Vi levererar Eder nu de omtyckta och särskilt välarbetade borden Safir sid. 77 och Final sid. 80 full kompletta men utan mosaik.

Pris per styck endast kr 80.—



Modernisera det gamla bordet med våra nya stälben!

I de flesta hem finns det något gammalt bord som behöver ses om eller som redan kasserats. Nu kan det bli som nytt igen. Våra 3-trådiga stälben är av stabil typ, plastlackerade i vitt eller svart och ej att jämföra med enklare typer. Finns i två olika storlekar. Rekommenderas.

48 cm höga pris pr st. kr. 3.50

57 cm höga pris pr st. kr. 3.75

Lägg grunden till god ekonomi redan från början genom förståndiga inköp direkt från Småland och Ikéa. Tänk på att hela besparingen är skattefri.

Modell AVANT

Mahogny eller teak



5540 Bord Avant tillhör den här moderna, trivsamma typen som är så omtyckt. Ett stadigt och hållbart bord med välarbetat kryssunderrede och skiva i matt mahogny eller teak. Med hänsyn till den goda kvaliteten är priset för detta bord mycket fördelaktigt. Skiva 95×57 cm och höjd 57 cm. Vikt 12 kg.

Pris i mahogny 85.—

Pris i teak 90.—



Modell BRIO

Modernt — praktiskt — stabilt



739 Bord Brio i den nu så omtyckta modellen med klaffar. Skiva i kontrastfärgad alm, mahogny eller teak och kälade ben och tidningshylla. Skivans storlek 73×52 cm, utslagen 120 cm. Höjd 60 cm.

Pris i mahogny eller alm ... 88.—

Pris i teak 92.—



Modell TIVED

Matt mahogny eller teak



2089 Soffbord Tived påminner om Ovebordet men med mattslipad skiva i mahogny eller oljad teak och slät kälad kant. Mässingsbeslagna ben betsade till mahogny och svartlackerade till teak. Tidningshylla med mässingsstavar. Ett modernt och välgjort bord till mycket lågt pris.

Pris helt i mahogny 68.—

Pris i teak med svarta ben 73.—

Sätt nya ben på Ert gamla bord!

Modernisera det gamla bordet med våra nya stälben!

I de flesta hem finns det något gammalt bord som behöver ses om eller som redan kasserats. Nu kan det bli som nytt igen. Våra 3-trådiga stälben är av stabil typ, plastlackerade i vitt eller svart och ej att jämföra med enklare typer. Finns i två olika storlekar. Rekommenderas.

48 cm höga pris pr st. kr. **3.50**
57 cm höga pris pr st. kr. **3.75**

Lägg grunden till god ekonomi redan från början genom förståndiga inköp direkt från Småland och Ikéa. Tänk på att hela besparingen är skattefri.



modell TRIANON

5532 Bord Trianon. En populär nyhet i form och pris är detta nya triangelformade bord med kant i lång konkav kälning som ger bordet ett lätt och luftigt utseende. Trianon levereras helt i mahogny eller matt teak med svartlackerade, mässingskodda ben. Skiva 70×90 cm och höjd 52 cm.

Pris i matt mahogny **44.—**
Pris i matt teak **46.—**



modell RECTA

En genial idé

2124 Tebordet Recta — det nya sensationella gruppbordet som med ett enkelt handgrepp blir dubbelt så stort — ett charmant tebord. Den bästa idé jag sett säger många besökare i Älmhult. Skivan svängs bara 1/4 varv och ger plats för stor välgjord iläggsskiva. De konade och svarvade benen med mässingsbeslag monteras på sargen med sinnrika beslag. Skivan i sidenmatt mahogny eller oljad teak. Till teakbordet levereras svartlackerade ben. Skivstorlek 86×54 cm. Utfällt 86×111 cm. Höjd 61 cm. Vikt 15 kg. Ett genialt bord, som Ni kommer att tycka om.

Pris i mahogny **102.—**
Pris i teak **112.—**

Ni kommer själv att bli förvånad över att så välgjorda och hypermoderna bord kan levereras till så låga priser.

Rationell distribution — konsumenten tillgodo.

Allt fler och fler köper sin bosättning direkt från Småland och Ikéa, därför att alla vet att ingen kan leverera så bra varor till så låga priser som Ikéa — och med betryggande garanti.



MODELL SALOON NU OCKSÅ
HÖJ OCH SÄNKBART

SALOON



modell SALOON

Soffbord, tebord, matbord

Ett nytt önskebord som med ett enkelt handgrepp kan göras dubbelt så stort och också kan erhållas hög- och sänkbart. Nätt och trevligt som soffbord — modernt format i vacker mahogny eller teak med mässingsstagat kryssunderrede. Utfällt med iläggsskiva — ett idealiskt tebord. Väljes dagligen i Älmhult, gärna till större grupper t. ex. Lord, Rex eller en bäddsoffa. Stabilt och välarbetat önskebord som rekommenderas.

5536 Bord Saloon med skiva 90×57 cm, utfällt 90×102 cm. Höjd 60 cm och vikt 18 kg. Levereras komplett med iläggsskiva.

Pris i mahogny **118.—**
Pris i teak **124.—**
Önskas också hög- och sänkanordning 60—72 cm tillkommer 25.— kronor pr bord.

Fåtöljbord FINAL

Bilden av detta fåtöljbord tilltalade Er, inte sant? Det är lätt att förklara, bordet är funktionellt, d. v. s. väl lämpat för sitt ändamål utan några utsvävningar i form av dekor el. dyl. Den synnerligen praktiska mosaikplattan i grönt eller svartgrått är enda prydnad och står synnerligen vackert mot den breda teakramen. Storleken är just den Ni söker till Er nya soffgrupp, bordet är rymligt utan att ta för stor plats och vi kan garantera Er att det håller sig fräscht länge utan fula spår efter kaffet, likören och cigarretterna. Vi har också lagt ner stor omsorg på kvaliteten, så att Ni skall kunna lita på detta bord. Ni kommer att ha många glada stunder tillsammans med Final. Fåtöljbord Final är 53 cm högt; skivan är 60×120 cm. Vikt 25 kg.

Pris kronor 115.—



modell BATIK

— *form, funktion, fantasi*

Årets stora bordnyhet med bred teakbetsad bokram i något svängd modell med kraftig avfasning från kant och 5 cm in på skivan såväl under som över. Skivan belagd med perstorpsplatta i det nya ultramoderna gråsvarta mönstret R75. Bordets kortändar försedda med välarbetade handtag, dekorativt formade i den välarbetade kantlisten. Runda svarvade ben i svart med mäsings skor. En original Ikéa-design av högsta klass som Ni kommer att trivas med.

Bord Batik med skiva 54×110 cm är 53 cm högt och väger 15 kg. Priset är sensationellt för denna kvalitet. Per styck endast kronor 95.—

OBS. Batik kan också erhållas med ram i svart och mittparti i utvald teak.

Priset blir då endast kronor 85.—



modell RADAR

— *med 7 cm tjock skiva*

Ett robust fåtöljbord av djärvt modernt slag med extra kraftig skiva i matt teak och svarvade jämntjocka ben med svarta skor. Skivan i spärrfanerad lamell med fanerade kanter. Skruvbara ben. Ett stadigt och rejält soffbord som bör komma högt på önskelistan.

Bord Radar med skiva 60×120 cm är 50 cm högt och väger 15 kg.

Pris i teak kronor 85.—



fåtöljbord KAVAT

Det bästa av det nya är detta bord med sin kvadratisk något avrundade form med ram i teak och den alltid lika utsatta bordsskivan av grämelerad perstorpsplatta. Husmor vet hur ett fåtöljbord trots varsam behandling alltid brukar ge henne besvikelser i form av ringar efter utspillt kaffe, och kanske även starkare varor. Med en perstorpsplatta kan hon sitta lugn även om en olycka skulle inträffa. Fåtöljbord Kavát står emot sådana påfrestningar. Tack vare sin storlek och form kan det också användas att duka en liten supé eller ett tébord på. Benen utförda i bok i svart med mäsings skor. Ett fynd både ur estetisk, praktisk och ekonomisk synpunkt. Fåtöljbord Kavát är 53 cm högt; skivan är 90×90 cm. Vikt 15 kg.

Pris kronor 95.—

modell HÄGERSTEN

— vårt mest sålda bord

Sommaren 1954 fick vi det första Hägerstensbordet till vår utställning i Älmhult. Sedan dess har det varit vårt mest sålda bord. Så är det också något extra, detta ultramoderna bord med sin kraftiga skiva i matt mahogny, valnöt, oljad teak eller fylld jakaranda. Mahogny och valnötsborden rekommenderas med lodräta, mässingsskodda ben i samma färg, teak- och jakarandaborden med snedställda, svarta ben med mässingsskor — en utsökt kombination. Den tjocka skivan är framställd enl. en ny metod som gör att den står sig i alla väder. Ett riktigt önskebord i den nya, långa, låga typen, höjd 53 cm, längd 120 cm och bredd 54 cm. Skivans tjocklek 3 cm. Vikt 15 kg.

Pris helt i mahogny	78.—
Pris helt i valnöt	84.—
Pris i teak med svarta ben	84.—
Pris i jakaranda med svarta ben	94.—

Hägersten är ett nytt bevis för att det går att sälja en ultramodern kvalitetsmöbel av bästa konstruktion till verkligt önskepris.

Varje dag, året runt i många, många år kommer Ni att glädjas över att Ni valde Hägersten — det stadiga, kraftiga och tåliga bordet som ser så trevligt ut.



modell LAS VEGAS

Bestäm höjden själv — Teak eller jakaranda

Med Las Vegas presenteras åter något nytt och käckt. Ett praktiskt bord med vacker slät skiva i den nya extralånga, kraftiga typen mattbonad i utvalda träslag. Svarta stälbockar som underredan, kan placeras på två olika sätt i 50 eller 30 cm höjd. Las Vegas är en ultramodern skapelse för nutid och framtid.

5618 Bord Las Vegas med skiva 120×55 cm. Vikt 15 kg.

Pris i teak	92.—
Pris i jakaranda	97.—



modell MAX

Med Perstorpsplatta i mahogny

Med skiva som garanteras tåla en brinnande cigarrett, ren sprit, hett kaffe etc. Ett oömt vardagsbord med svarvade, mässingsskodda ben. Rekommenderas.

500 Bord Max i storl. 84×53 och höjd 54 cm. Vikt 8 kg.

Pris i mahogny	74.—
----------------------	------





modell WASA

2073 Soffbord Wasa, gediget utförande i chippendale-modell med skiva i högglanspolerad rosig alm med fris i almrot och kraftiga ben i mahognyfärgad björk med kryss nedtill i samma utförande som skivan. Höjd 60 cm och skivans diameter 90 cm. Vikt 30 kg. Detta bord väljs ofta till soffgruppen King se sidan 36. Pris endast 165.—

DRYGA UT BOSÄTTNINGSLÅNET
genom att sparköpa från IKÉA.



modell OVE

Alm, valnöt eller mahogny

2088 Soffbord Ove — ett av våra mest sålda bord, tål att granskas med snickareögon trots att priset är ytterst lågt. Skiva i glansad alm med fris, i pyramidmahogny med åder och fris eller i flammig valnöt med åder och fris. Vackert skuren kant. Kälade ben med tidningshylla av mässingsstavar. Skivstorlek 83×53 cm och höjd 58 cm. Vikt 10 kg.

Pris i alm 64.—
Pris i pyramidmahogny eller valnöt 68.—
Ett välarbetat bord i högglanspolering till avgjort lägsta pris.

BETRYGGANDE GARANTI

Alla leveranser sker enligt våra försäljningsvillkor, se sidan 126, med full reträtt.

Om Ni alltså mot förmoden inte skulle bli nöjd med en vara som levererats av oss har Ni bara att sända tillbaka den och får då pengarna tillbaka.

Denna, vår 13 år gamla garanti ger full trygghet åt Ert sparköp från Ikéa.

Vi vill fästa Eder uppmärksamhet på fördelen av att vända sig till ett stort och rejält företag, med ansvar inför kunden och samtidigt varna för en del mindre nogräknade företag, tillfällighetsfirmor, som kommer och försvinner, som visserligen lämnar allehanda löften och garantier, men som varken kan eller vill stå för gjorda åtaganden.

Det har med rätta blivit populärt att köpa sin bosättning från Småland, men låt Er inte nöja med detta utan se till att Ni får en leverantör, som håller måttet.

Vänd Er först som sist till Ikéa, ett av de ledande företagen i branschen, vars produkter äro välkända över hela landet för kvalitet till priser utan konkurrens.

Moderna människor med god smak
väljer sin bosättning hos Ikéa

modell PARAD

2074 Bord Parad med högglanspolerad skiva i pyramidmahogny, skuret i 4 fält. Dekorativ färg med skärningar på samtliga sidor jämte ben. Höjd 57 cm, skivstorlek 60×40 cm. Vikt 10 kg.

Pris i mahogny 113.—
Ikéa betyder: Hög kvalitet till lägsta möjliga pris



modell ROCOCO

2075 Bord Rococo. Ett välarbetat bord i sirlig rococomodell med smäckra, vackert skurna ben och högglanspolerad skiva i mahogny eller antikfärgad valnöt. Skivan i fält med åder och fris. Höjd 60 cm. Skivstorlek 90×55 cm. Vikt 15 kg. Ett mycket omtyckt bord.

Pris endast 185.—





modell PALETT

Vita eller svarta metallben

S 12 Bord Palett. Ett ultramodernt fätöljbord med skiva i storlek 94×58 cm i palettform och med tre ben i svartlackerad metall eller i vit plastbeläggning. Skivan i vacker matt zapelimahogny. Mycket omtyckt. Vikt 10 kg. Pris i mahogny **69.—**

Stoppa inflationen! Ge Era pengar mera värde genom att sparköpa från Ikéa.



modell CIRKEL

5539 Bord Cirkel är ett nytt trevligt rundbord i något enklare utförande, som med fördel kan placeras till vilken inredning som helst. Konkavt kälad kant ger smacker linje. Tillverkas i matt mahogny eller i matt teak med svarta mässingskodda ben. Skiva 80 cm i diam. och höjd 52 cm. Vikt 8 kg. Monterbart. Trevligt rundbord till mycket fördelaktigt pris.

Pris i mahogny **46.—**
Pris i teak **49.—**



modell CROKÍ

Variera, kombinera

En ny trevlig bekantskap i trestegsbord. Skivans smakfulla och sinnrika utformning ger flera kombinationsmöjligheter och har en konkav kälning, som ger ett lätt och trivsamt intryck. Tillverkas i vacker matt zapelimahogny med betsade mässingskodda ben eller i tålig matt teak med svarta mässingskodda ben. Lägg märke till det låga priset för detta trevliga bord.

5537 Bord Croki med skiva 90×70 cm och höjd 52 cm Monterbart. Vikt 7 kg.

Pris pr styck i matt mahogny **44.—**
Pris pr styck i matt teak **48.—**

Modell Croki rekommenderas i sats om två bord.



modell TRIBO

5541 Bord Tribo med nyformad vacker skiva i slät mahogny eller matt teak. Till mahognyborden levereras smäckra trädben i vitt och till teakborden trädben i svart. Ett graciöst fätöljbord med moderna linjer. Skiva 70×90 cm och höjd 52 cm. Vikt 8 kg.

Pris i matt mahogny **52.—**
Pris i matt teak **56.—**



modell BANJO

med flykt och fantasi

Banjo är det idealiska fätöljbordet som kan placeras intill en öronlappsfätölj och ger Er då möjligheter att inom bekvämt räckhåll kunna anjuta kaffet eller en cocktail. Med 2 Banjo-bord gör Ni ett dubbelt så stort och kvadratisk bord. Banjo tillverkas i vacker matt mahogny med ben i samma färg eller i matt teak med svarta, mässingskodda ben.

5538 Bord Banjo med skiva 70×60 cm och 52 cm högt är monterbart och väger 5 kg.

Pris pr styck i mahogny **36.—**
Pris pr styck i teak **39.—**

Banjo — en sensation i form och pris.



modell ALSTER

2083 Bord Alster — ett litet trevligt soffbord i modernt utförande med skiva i matt mahogny, tre ben med mässingsbeslag. Ett enkelt men trevligt kompletteringsbord med stor användning. Skiva 58×40 cm. Vikt 5 kg.

Pris i mahogny **32.—**



modell PELIKAN

Mahogny eller teak med plastkant

Mattbonad tålig teak eller zapelimahogny med svart plastlist runt om, underrede i svart till teak och mahognybetsat till mahogny och tidningshylla med mässingsrör — dessa ingredienser finner Ni i det nya moderna Pelikan-bordet som redan vunnit stor framgång på utställningen i Älmhult. Ett extra stadigt och rejält soffbord som Ni blir belåten med.

Bord Pelikan med skiva 56×120 cm och höjd 58 cm. Vikt 15 kg. Monterbart.

Pris i mahogny kronor 82.—
Pris i teak kronor 86.—

modell CAN CAN

Känn på den välarbetade ramen i ren bok som är avfasad från båda håll för att ge en exklusivt smäcker atmosfär. Hela mittpartiet är belagt med den nya hypermoderna Perstorps-plattan, R75 i gråsvart mönster. Svarvade, svarta, mässingsskodda ben. Ett exklusivt men tåligt bord som Ni kan behandla nästan hur som helst. Can Can är årets stora bordnyhet, en original Ikéa-design, tippad som årets mest sålda artikel. Även Ert hem kommer att vinna på det valet!

Bord Can Can med skiva 59×118 cm, höjd 52 cm och vikt 15 kg. Monterbart. Med kanter i teakbetsad bok. I alla fall kostar bordet inte mer än kronor 96.—

modell STREGA

Effektfullt snedställda kanter

Stil och funktion utmärker denna nya högmoderna skapelse i den långa, låga, rektangulära modellen. Tjock skiva med väl arbetad snedställd kantlist — en urpremiär, som kommer att ge charm åt Ert hem. Utsökt ytbehandling med "sidenkänsl" ger rättvisa åt det vackra ädelträet. Tillverkas i mahogny, teak eller jakaranda. Ben i naturell bok med svartbetsad underdel.

5533 Bord Strega. Storlek 120×53 cm. Höjd 52 cm. Vikt 10 kg.

Pris i mahogny 76.—
Pris i teak 82.—
Pris i jakaranda 90.—

modell METRO

som skapad till Er 3-sitsiga soffa.

Till det nyaste nya hör det exklusiva Metro-bordet en original Ikéa-design. Den massiva, kraftiga skivan är inte mindre än 138 cm lång och belagd med svart Perstorpsplatta eller fanerad i matt teak. Svarvade ben i bok med svarta skor. Metro-bordet är förbehållet Er som söker någonting extra i takt med tidens krav.

Bord Metro med skiva 55×138 cm är 52 cm högt och väger 22 kg. Monterbart.

Pris i teak kronor 85.—
Pris med svart PP kronor 98.—

Metro kan också erhållas med svarta stålbockar enligt bild. Varierbara i höjd 35 eller 55 cm. Pristillägg 5.— kronor.

Dryga ut bosättningslånet genom att sparköpa från Ikéa.

— *En ny, läcker detalj i Ert trevliga hem*



modell RONDO

Tillägnas Ert trevliga hem

För Er som söker något extra, något som kommer att beundras av vänner och bekanta presenterar vi här modell Rondo. Ni som har utrymme och sinne för enkel linjeföring får i Rondo en välkommen och trivsamt bekantskap. Rondo erbjuder tack vare sin storlek gott utrymme för minst 6 personer till en trivsam avkopplingsplats. Lär Er känna tjusningen att sitta kring ett rundbord — där ingen "sitter på kant". Rondo tillverkas i mahogny och teak, med raka svarvade ben med svartbetsad sko.

5534 Bord Rondo är 110 cm i diam. och 50 cm högt, väger 20 kg och är helt monterbart.

Pris i matt mahogny 110.—
Pris i matt teak 115.—

MODELL RONDO — I NYA, LÅGA MODELLEN MED KRAFTIG SKIVA



modell STRIX

För radion eller i hallen

En angenäm överraskning är det nya trevliga Strix-bordet som passar bra i hallen eller under radion. Tillverkas i matt teak med svarta steg och är utrustat med låda och hylla. En trevlig kompletteringsmöbel som Ni säkert skall tycka om.

Bord Strix med skiva 30×72 cm och 57 cm högt. Vikt 8 kg.

Priset är endast kronor 65.—



modell FACON

2123 Bord Facon är ett utmärkt gruppbord i den moderna trestegsmodellen med modernt avrundade hörn. Skivan är inte mindre än 130 cm lång och 62 cm bred och tillverkas i vacker mattbonad zapelimahogny eller matt teak på lamellunderlag. Ett kvalitetsbord som vi gärna rekommenderar. Vikt 15 kg.

Pris i mahogny 89.—

Pris i teak 94.—



Ikéa är företaget som byggts upp på grund av sina kunders rekommendationer — moderna människor med god smak väljer sin bostättning från Ikéa.



modell TELE

— en Ikéamodell med form och kvalitet

Moderna formgivares hjärnor kretsar kring ständigt nya konstruktioner bl. a. ett bord i den här stilen — en typ som kommer att lanseras från flera håll. Det är glädjande för oss att vara först med denna pigga idé.

Tele-bordet är helt 4-kantigt och endast 50 cm högt. Detta ger bordet många möjligheter. I er nya hörngrupp som Ni gör med våra Gazell eller Praag-soffor passar det precis i hörnan. Ja, varför inte framför Er nya grupp. 2 bord bör Ni ha så att Ni kan ställa dem intill varandra. Tänk vilket rejält och trevligt bord Ni får då. Detta bord måste vara någonting för Er som säger ja till det nya. Skivan är 70×70 cm i slät mahogny eller teak. Tele är i detalj välgjort och kommer säkert att bli Ert favoritbord.

Pris i mahogny 66.—

Pris i teak 69.—



modell NEWE

5442 Radio- och tidningsbord Newe blev en stor schlager på utställningen i Älmhult. Smäckert stålrörsunderrede i svart med trådarbete i vitt gör sig utmärkt till den matta mahognyskivan. Höjd 53 cm, skivstorlek 56×33 cm. Monterbart. Vikt 4 kg.

Priset! Pris endast **29.50**



modell LARS

2082 Radiobord Lars i ny trevlig monterbar modell, lättmonterat med vingmuttrar. Skiva och hylla i samma utförande i alm eller mahognyfärg. Höjd 56 cm. Skiva 50×30 cm. Vikt 4 kg.

Pris endast **19.—**



modell MARCO

— utvald teaskiva med svart plastkant

Den tåliga skivan i vackert mönstrad teak bryter effektivt mot kantlisten i svart plast. Underredet är också svart med mässingsbeslag och hela bordet är monterbart, men trots detta stadigt och rejält. Ett utmärkt fätöljebord till otroligt lågt pris.

Fätöljebord Marco är 58 cm högt, med skiva 85×55 cm. Vikt 10 kg.

Pris i teak endast kronor **56.—**



modell ASTOR

735 Radiobord Astor. Ett gediget och välarbetat bord med låda och hylla. Helt i alm eller mahogny med vacker yta. Höjd 60 cm, djup 30 och bredd 60 cm. Vikt 10 kg.

Pris pr styck endast **68.—**



modell LÖVET

5545 Bord Lövet — en liten lækker tingest, ultramodern formad med svarvade steg i två satser. Skiva i vacker fylld jakaranda och svarta mässingskodda steg. Ett bord som genast upptäckes av "finsmakarna" på utställningen i Älmhult. Skiva 78×39 cm, höjd 52 cm, vikt 5 kg. Monterbart.

Pris pr styck **39.—**



modell GOGGO

Naturligtvis dukar Ni kaffet direkt på nya Goggo — det behändiga brickbordet med plastbehandlad bricka i mahogny, teak eller svart, på ram med vita träben. Ingen möbel är så praktisk som dessa lätta och behändiga småbord — till hands överallt. Höjd 38 resp. 43 cm. Vikt 5 kg.

Storlek 43×33 cm. Pris i mahogny **18.—**

Pris i teak eller svart **19.50**

Storlek 55×40 cm. Pris i mahogny **22.—**

Pris i teak eller svart **23.50**



modell PASTELL

5443 Radiobord Pastell — en ny original Ikéa-design för det moderna hemmet. Två skivor, den undre med låda med snedställt förstrycke, allt i mahogny eller teak och med svarta vinkelben med beslag i mässing. Höjd 50 cm, längd 44 cm och bredd 32 cm. Stabilt och exklusivt. Lyx i allt utom priset. Vikt 5 kg.

Pris i mahogny 41.50
Pris i teak 44.—



satsbord OSBY

— mahognyperstorpsplatta eller matt teak

Ett stadigt och behändigt satsbord med stagade ben i betsad bok. Tillverkas med perstorpsplatta i mahogny, som tål de största påfrestningar, eller i mattbonad, tålig teak. Ett lättplacerat och bra bord som hör hemma i varje hem.

Satsbord Osby med största bord 50 cm högt och skiva 48×35 cm, mellanbord 47 cm högt och skiva 44×33 cm och minsta bord 45 cm högt och skiva 40×31 cm. Vikt 6 kg.

Pris i matt teak endast kronor 62.—
Pris med mahogny perstorpsplatta kronor .. 68.—

Få saker i ett hem är till så stor nytta som ett lätthanterligt satsbord. Tänk på det när Ni planerar Ert hem.



modell GÖTA

2081 Satsbord Göta — ett stabilt och välgjort satsbord i modern stil. Tillverkas i vacker zapelimahogny eller med skivor i teak och svart underrede. Nedslipade matta ytor. Borden är 43, 48 och 53 cm höga. Skivstorlekar 48×33, 41×30 och 33×27 cm. Mycket omtyckt bord som rekommenderas.

Pris i mahogny 65.—
Pris i teak 70.—
Nu också i teak med svarta underrederna.

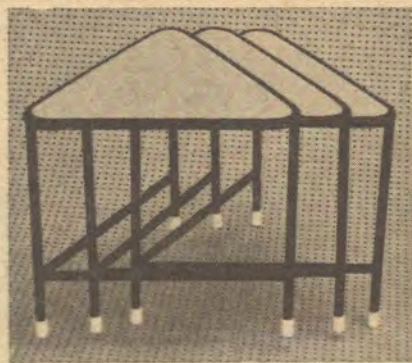

modell PLUTO

— ställ mej var Ni vill

Det finns knappast någon detalj till Ert hem som vi hellre rekommenderar. Smäcker stålörskonstruktion i svart och med perstorpsplatta som bryter effektivt. Särskilt stadigt, stagad konstruktion som gör att Ni kan använda Pluto som pall också. En jättebra idé som Ni bör ta vara på.

Satsbord Pluto med varje bord 41 cm höga, och skiva 43×43 cm. Vikt per sats om 3 bord 12 kg.

Pris per sats om 3 bord kronor 56.—
Ni kan använda PLUTO SOM BORD ELLER PALL



modell CEYLON

Mycket hållbar och välgjord

Här presenterar vi en ny tévagn av mycket hög kvalitet, tillverkad av prima björk och rotting med hållbar ytbehandling. Överskiva med Perstorpsplatta garanterar största slitstyrka, ledbara gummihjul. Mycket stabil konstruktion. Rekommenderas.

790 Tévagn Ceylon med skiva i storlek 63×43 cm och höjd 60 cm. Vikt 10 kg.

Pris pr styck 49.—



modell ELSA

Ja, priset är faktiskt bara 43:50!

Tillverkas av svarvad björk och rotting i enkelt men bra utförande försedd med två råglasskivor, flaskställ och vridbara gummihjul. En omtyckt tévagn som säljs mycket.

141 Tévagn Elsa med skiva i storlek 65×47 cm och 65 cm hög. Vikt 7 kg.

Pris endast 43.50



modell GARCON

— En tillgång i varje

modernt hem

Stabil, praktisk och elegant tevagn som underlättar husmors arbete och som det är roligt att äga. Era vänner kommer att beundra den och Ni själv att trivas med Garcon. Den tillverkas med välarbetade svarta sidostycken som samtidigt bildar hjulförsedda ben. Brickor med perstorpsplatta — den ultramodern R 75-plattan — överbricken utbyggd med svarvat handtag. En sympatisk tevagn — en modern inredningsdetalj som kanske inte är 100 %-igt nödvändig, men därför desto roligare att äga.

Tevagn Garcon är 58 cm hög, 54 cm bred och 78 cm lång. Vikt 12 kg. Monterbar.

Priset är bara kronor **68.—**

Det är lika naturligt att titta efter i Ikéa-katalogen när Ni behöver något till hemmet som det är att titta i telefonkatalogen när Ni skall ringa.

TÄNK PÅ ATT HELA BESPARINGEN ÄR SKATTEFRI

modell ROSA

743 Blombord Rosa med lackerad låda av plåt för långtidsbevattning — en sensationell nyhet som sparar husmor mycket arbete. I lådan lägges lämpligen grus och kiselsten som bevattnas. Ger "tropiskt" klimat åt växterna. Den stora bredden ger plats åt två krukrader. Praktisk nyhet som rekommenderas. Längd 80 cm, bredd 40 cm och höjd 62 cm.

Pris endast **48.—**

modell LILJA

793 Spaljebord Lilja i enkelt men bra utförande av prima svarvad björk och rotting, ytbehandlat i naturfärg. Råglasskiva och pinnhylla. Längd 75 cm, djup 21 cm och höjd med spaljé 145 cm. Till oslagbart pris.

OBS.! Priset endast **29.50**

modell BEGON

143 Blombord Begon. Trevligt blombord med råglasskiva, svängd modell. Material: lövträ och rotting, ytbehandlat i naturfärg. Längd 80 cm, bredd 25 cm och höjd med spaljé 130 cm. Svängbara gummihjul. Vikt 7 kg.

Pris pr styck **46.—**



modell LASSO

5549 Blombord Lasso visar den idealiska lösningen till ett praktiskt och omtyckt blombord. Inredningen är helt i frostlackerad plåt i dekorativa färger. Upphänget är tillverkat helt i massiv mahogny och har lackerade v-formade ben i grå trivafärg. Storlek: höjd 62 cm, längd 73 cm, bredd 20 cm. Vikt 6 kg.

Pris komplett **39.—**

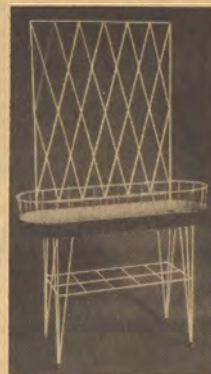

modell VICI
svart tråd och
teaklåda eller
vit tråd och ma-
hognylåda

Vici är ett av våra stora slagnummer. Nu kan Ni få Ert Vici-bord också i teak/svart. Vici tillverkas helt i plastlackerad svart tråd eller plastdoppad vit tråd. Lådan är invändigt försedd med galvaniserad plåtlåda. Vici — är en ny seger för den nya linjen och levereras med eller utan löstagbar spaljé.

Blombord Vici är 80 cm långt, 25 cm djupt, höjd utan spaljé 65 cm och med spaljé 140 cm. Vikt: 10 kg.

Pris i mahogny/vitt eller Teak/svart utan spaljé kr **45.—**

med spaljé kr **52.—**

Vici — för vinterträdgården hemma hos Er.



LILJA

BEGON

ROSA

modell BALJA

— för Er vinterträdgård

En oas med friska blommor mitt i centrum av Ert hem. Ultramodernt formad med rund lackerad plåtlåda och trevligt stativ i svart stålrör. En original Ikéa-design skapat för Era vackra blommor.

Blombord Balja är 42 cm högt och 60 cm i diam. Väger 8 kg. Priset är endast kr .. **36.—**
OBS! Priset för detta trevliga blombord.



modell KONSUL

Utmärkt kombinationsbord

Visst har Ni plats med ett skrivbord — när Ni får ett utmärkt matbord på köpet. Den lösa hurtsen går på kraftiga länkrullar och är lätt att skjuta undan. Och vilket rejält matbord — utfällt 80×190 cm med plats för 10 personer. Tillverkas i matt zapelimahogny eller tålig teak. Den ideala konstruktionen gör att benen kommer mitt under bordet också när detta är utfällt. Den rymliga hurtsen har även fanérad baksida och gör sig utmärkt också separat. Nedersta lådan nu med beslag för hängmappar. Inte underligt att Konsul blivit en av våra stora artiklar.

2086 Bord Konsul med skiva 80×130 cm, utfällt 190 cm. Höjd 75 cm, vikt 30 kg.

Pris i mahogny utan hurts **180.—**

Pris i teak utan hurts **190.—**

2086 B Hurts Konsul, 3-lådlig med mässingshandtag och lås i överlådan. Den undre kan användas för hängmappar. Obs.! att hurts Konsul också har baksidan fanérad. Höjd 65 cm, bredd 38 cm och djup 65 cm. Vikt 20 kg.

Pris i mahogny **115.—**

Pris i teak **125.—**



modell SCRIVA

SCRIVA är någonting helt nytt — en djärv och fantasifull skapelse som kommer att göra sig hemma hos Er i arbets-hörnan.

Scriva-bordet är också mycket praktiskt. Under skivan finns 2 rymliga lådor som ändå inte är i vägen om Ni tycker om att sitta med benen i kors ibland och baktill sitter en bokhylla, lätt att nå även från skrivplatsen. Tillverkas i vacker matt teak med svarta utanpåliggande benpartier som är mässingsskodda.

En original Ikéa-design som också Ni kommer att bli stolt över att äga.

Skrivbord SCRIVA är 74 cm högt, 130 cm långt och 90 cm djupt. Lådstorlek 60×63×6 cm. Vikt 26 kg.
Pris komplett endast **190.—**



modell FORMAT

"Format" är en ny trevlig idé med matbord-skrivbord i ett. Kraftig skiva och klaff i tålig matt teak eller matt zapelimahogny med stålbensunderrede. Nätt och trevlig monterbar hurts med snedställda lådförstycken. Rymliga lådor med plats för folioark. "Format" kan också erhållas med svarvade teakbetsade ben i bok med "svarta skor". Ett praktiskt kombibord, skapat för den moderna inredningen.

5580 Bord Format med skiva 80×110 cm, utfällt 150 cm och höjd 73 cm. Vikt 22 kg. Utan hurts. Stälben.

Pris i mahogny utan hurts **112.—**

Pris i teak utan hurts **116.—**

Pris i mahogny .. **49.—**

Pris i teak **54.—**

5581 Hurts Format i storlek 29×25 cm och djup 70 cm med tre lådor och skåp baktill.

Pris i mahogny .. **49.—**

Pris i teak **54.—**

Bord Format kan också erhållas med ben i bok till samma pris — se texten.



VISSTE NI:

att Ikéa har ett eget ritkontor som ständigt och jämt arbetar fram nya modeller och konstruktioner, för att ge Er nya möjligheter att på ett lättare och bättre sätt inreda Ert hem. Här görs också inredningsförslagen upp, som Ni läst om på sidan 5. Ikéa har blivit en institution i hemmens tjänst. Det är klokt av Er att dra nytta av de fördelar som Ikéa ger.

modell BARON

2126 Skrivbord Baron i omtyckt modell tillverkat i helt vacker zapelimahogny med lådgrepp i mässing. Hurtsen kan erhållas till höger eller vänster framifrån sett. Mittlådan med lås och på andra sidan bokhylla med flyttbara hyllor. Skivan i storl. 120×63 cm och höjden är 75 cm. Angiv vilken sida hurtsen önskas. Vikt 50 kg. Vårt mest sålda skrivbord.

Pris i matt mahogny endast 162.—
 Pris i björk-, alm-, teak- eller valnötsfärg 149.—
 Pris i mattbonad teak 176.—



BARON



WINDSOR

modell WINDSOR

Först på herrarnas önskelista

Detta skrivbord är tillverkat i björk, alm, mahogny eller ek. Fanéret på skivan lagt på Moralliplatta och dörrarna fanéerade i fyra fält. Rymliga hurtsar, den ena med fyra genomgående backar och den andra med hylla. Lådan mellan hurtsarna samt dörrarna är läsbara. Levereras högglanspolerat eller med väl nedslipad halvmatt yta. Ekbordet levereras endast halvmatt och kan betsas i teakfärg. Ett välgjort och bra skrivbord som rekommenderas.

417 Skrivbord Windsor är 75 cm högt, med skiva 130×65 cm. Vikt 60 kg.
 Björk eller ek i mörk eller ljus färg.

Pris 235.—

Alm eller mahogny i naturfärg.

Pris 250.—

modell MASTER

Master tillverkas i alm eller mahogny och levereras högglanspolerat eller matt enligt kundens önskan. Genomgående hurts med 2 backar. Bokhylla med flyttbar hylla på baksidan. Läsbar låda och hylla under skivan. Priset är i förhållande till kvaliteten det lägsta någon kan erbjuda. — Kan också levereras i teak mot ett tillägg av 20 kronor.

415 B Skrivbord Master, höjd 75 cm. Skivans storlek 65×120 cm. Vikt 55 kg.

Pris i alm eller mahogny 205.—
 PIA — utmärkt skrivbordsfåtölj, pris 45.50.

modell ABSALON

Moderna linjer för moderna hem

Ett nyformat bord med tanke på det praktiska och trivsamma. Skivans form gör att man kan utnyttja ytan bättre. Absalon är försett med 3-lådig hurts med snedställda lådförstycken. Hurtsen 29×25 cm, djup 60 cm med 3 lådor. Svarta stälben och skiva i mattbonad teak.

5626 Skrivbord Absalon är 75 cm högt och med skiva 125×100 cm. Vikt 22 kg.
 Pris i teak 145.—

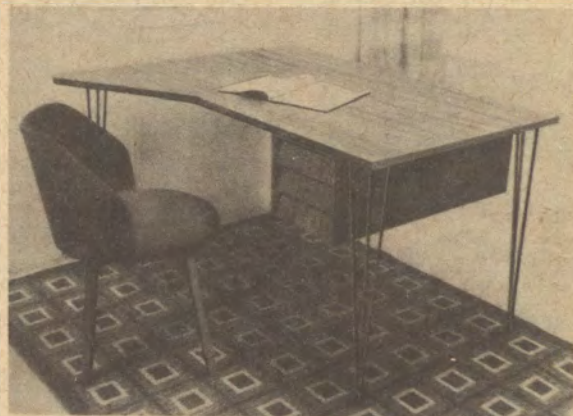

ABSALON



MASTER



modell SLITE

— praktiskt kontor hemma där man bor

En stimulerande arbetsplats är det trevliga Slite-bordet, som med sin moderna utformning väl smälter in i modern miljö. Slite tillverkas med skiva och lådförstycken fanerade i vacker mattbonad teak. De sex rymliga lådorna (storl. 8×20×37 cm) är försedda med mässingsbeslag. Utanpåliggande ben liksom övriga detaljer i matt svart som bryter effektivt mot teaken. Ett rymligt och bra skrivbord som ändå inte tar så stor plats. Läggt märke till priset.

Skrivbord Slite är 100 cm långt, 50 cm brett och 74 cm högt. Vikt 25 kg.

Pris endast kr **132.—**

SLITE — en utmärkt lösning för Er som behöver arbeta en del hemma



modell SIMSON

För radion och/eller grammfonen

Ett nytt hemtrevligt skåp, som Ni själv kan montera in radion och/eller grammfonverket i. Det tillverkas helt i vacker matt behandlad teak, fanéras och ytbehandlas också inuti med 2 skjutdörrar och levereras med svarvade, svarta mässings-skodda ben. Ni kan ju också montera in skivfack t. ex. i halva skåpet och ställa radion ovanpå. Simson är verkligen en användbar nyhet i bästa "gör det själv"-stil.

Skåp Simson är 80 cm brett, 70 cm högt och 40 cm djupt. Det väger 15 kg. Priset är endast **88.—**

modell CONSERT

Radioskåp med rutad framsida

I detta skåp kan Ni själv montera en grammfon av vanlig typ och till ett rimligt pris själv göra Er radiogrammfon. När dörren framfälls glider plattan automatiskt ut. Skåpet tillverkas i alm- eller zapelimahogny med vackert rutad framsida. Fack för skivor i skåpet, som har läsbar dörr.

789 Radioskåpet Consert är 65 cm brett, 65 cm högt och 41 cm djupt. Vikt 12 kg.

Pris **97.—**



modell TV

Grammfonskåpet som Ni kan ställa televisionsapparaten på

Nya tider, nya bruk. I centrum av det trivsamma placerar Ni det nya TV-skåpet som ger god plats åt Er skivväxlare. Den föres ut automatiskt när Ni väljer ut framsidan. Den nya televisionsapparaten som Ni drömmer om eller redan har får plats på skåpet. En tidsenlig möbel som tillverkas i vacker matt teak med praktiskt inredning och svarta svarvade ben med mässingsskor.

Grammfonskåp TV är 70 cm högt, 50 cm brett och 50 cm djupt. Det väger 22 kg.

Priset är endast kr **110.—**

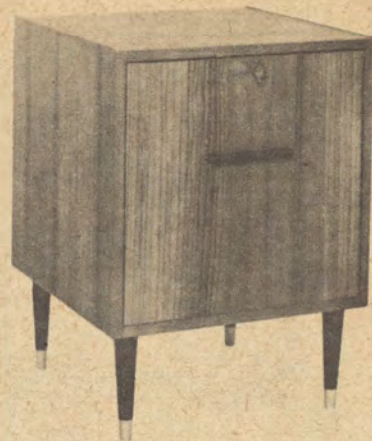

modell OPERA

i teak eller mahogny med rena, vackra linjer

Ovanlig, tilltalande exteriör med praktiskt disposition. Plattan glider fram när dörren fälls ner. Rymlig plats för grammfonverk och skivor. Läsbart. Tillverkas nu i oljad teak eller mahogny. Rekommenderas. Se priset — mera skall inte ett bra radioskåp kosta.

Pris i mahogny **102.—**

Pris i teak **112.—**





modell HANSA

Den växer med Ert bokförråd

En ny, käck och högmodern bokhylla till glädje för alla bokvänner. Titta bara på de smäckra stålörssidorna och de välgjorda hyllorna i teak eller mahogny. De är flyttbara och ger god plats åt flera hyllmeter böcker. Ni kan själv montera samman hur många Ni vill alltefter det bokförrådet växer. Ett verkligt gott uppslag också för Er.

Bokhyllan Hansa med gavlar 28×110 cm och hyllor 25×80 cm. Komplet i kartong om 2 gavlar och 4 hyllor.

Pris i mahogny **54.—**

Pris i teak **58.—**

Extra gavel, pr st kr 9.—.

Extra hylla i mahogny kr 9.50, i teak 10.50.

På grund av benens lutning ökas bredden 17 cm på var sida.

modell CITY

— Formad för nutid och framtid

En alldeles ny giv, en hypermodern golvbokhylla, lätt och luftig i engelska stälror med hyllor i matt zapelimahogny eller matt teak. Det är vår uppfattning att denna helt nya hylla fyller ett verkligt behov allrahelst som priset kunnat sättas mycket lågt. Hyllorna är flyttbara i City, som också kan byggas ut efter behov.

Bör inte City i ett eller flera exemplar finnas med också på Er önskelista till det nya hemmet?

5558 Bokhylla City är 120 cm hög, 83 cm bred och 25 cm djup och har flyttbara hyllor. Sidor i svartlackerade stälror. Vikt 18 kg.

Pris i mahogny **68.—**

Pris i teak **76.—**

CITY — en ny Ikéa-idé till det moderna hemmet



modell CORTINA

*— formad med säker blick
för det praktiska och trivsamma*

En ny form där konstruktion och material byggt en säker succé i den nya tidens anda. En av årets största nyheter som kan varieras och kombineras på många olika sätt — utgå från ett av skåpen och bygg på skåpbokhylla — sekretärbokhylla ja, precis som Ni vill.

Kraftiga stälrorsgavlar i svart för upphängning av hyllor, skåp, sekretär. Levereras i delar så att Ni själv kan välja.

Gavel Cortina är 165 cm hög och 35 cm bred. Den väger 6 kg.

Pris pr st **16.—**

Hylla Cortina 32×80 cm i matt teak med beslag. **12.50**

Pris pr st **12.50**

Hylla Cortina i teak med 2 lådor med snedställda förstycken enligt bild. Storl. 32×80 cm.

Pris pr st **36.50**

Sekretär Cortina med väldisponerat inre helt i teak är 25 cm hög, 80 cm bred och 35 cm djup. Med beslag. Utfällbar sekretärklaff.

Pris pr st **68.—**

Skåp Cortina helt i teak med 2 skjutdörrar. Höjd 35 cm, bredd 80 cm och djup 40 cm.

Pris pr st **78.—**

Skåp Cortina 2, som ovan men med 1 dörr och 3 lådor med snedställda lådförstycken. Helt i teak.

Pris pr st **95.—**

Kombinera själv, precis som Ni behagar, ett skåp och hyllor efter behag. Ni blir glad över att Ni valde just Cortina.

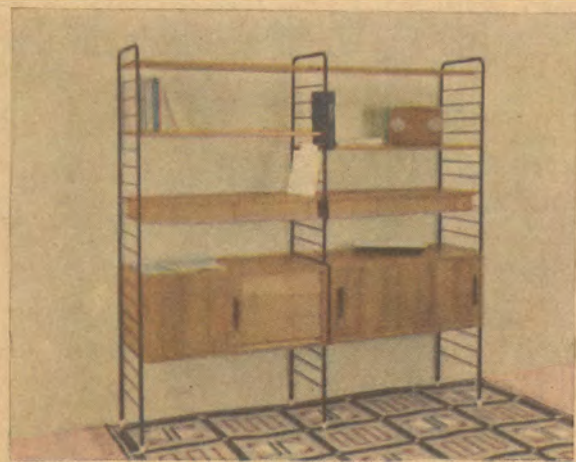

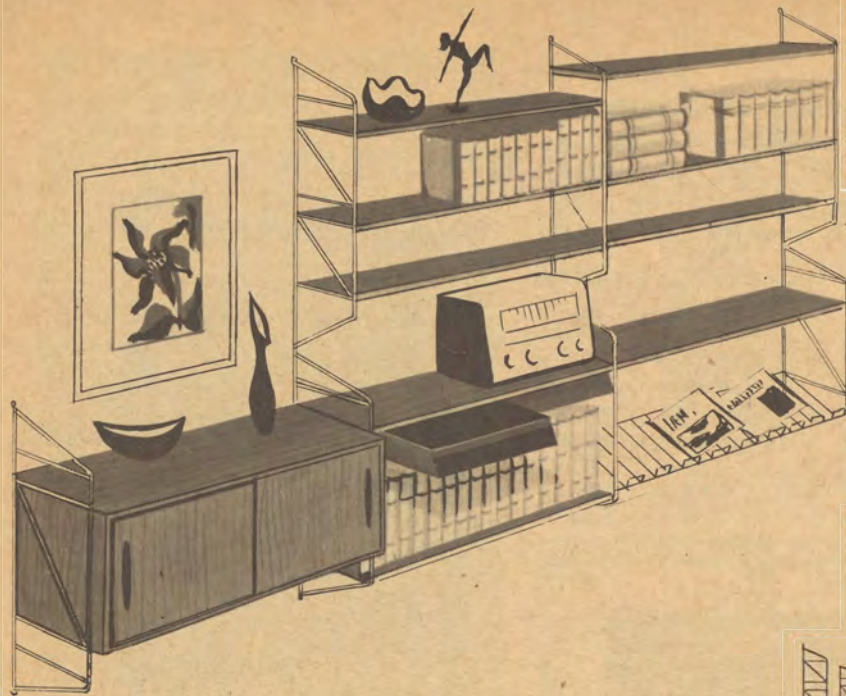

JÄTTEPOPULÄRA PICCOLO

— nu med ytterligare detaljer,
som ger ännu många flera variationsmöjligheter

Till glädje för alla Piccolo-vänner presenterar vi nu Piccolo i både zape-
limahogny och matt teak! Lägg märke till hyllorna med lådor undertill,
med smakfullt snedställda förstycken och inte minst Minihyllorna som finns
med och utan låda. Ett par nya gavlar gör sorteringen fullständig, bara att
välja allt efter behov — och behov, ja, det finns i varje modern inredning!
Piccolo A, 2 plastbelagda gavlar i storlek 26×95 cm och tre hyllor i storlek
25×80 cm. Obs.! Den rejäla storleken.

Specialpris i mahogny komplett **39.50**

Pris i teak **43.50**

Piccolo B, 2 plastbelagda gavlar i storlek 32×77 cm och två hyllor i storlek
32×80 cm.

Specialpris i mahogny komplett **32.—**

Pris i teak **36.—**

Men det finns 100-tals sätt att kombinera Piccolo-detaljerna. Studera dem
ovan och bygg själv!

PICCOLO—NYHETER 1956

Nya praktiska enheter kompletterar den jättepopulära Piccolo-serien, som löser allt flera
inredningsproblem genom alla sina kombinationsmöjligheter. Köp det nödvändigaste först —
sedan kan Ni komplettera allteftersom det behövs.

Skåp Piccolo I tillverkas helt i teak, fanerat och ytbe-
handlat även inuti och försedd med 2 skjutdörrar och
flyttbar hylla. Ett kvalitetsskåp med gerade hörn, beslag
för upphängning på vanliga Piccoloramar. (Kan också er-
hållas med svarta mässingsskodda ben mot ett tillägg av
10.— kr). Skåpet är 80 cm brett, 35 cm högt och 40 cm
djupt. Vikt 15 kg.

Pris i teak **78.—**

Skåp Piccolo II som ovan men med en dörr och 3 rymliga
lådor med snedställda förstycken. Vikt 15 kg.

Pris i teak **95.—**

Sekretär Piccolo tillverkas helt i teak, fanerad och ytbe-
handlad även inuti och försedd med praktisk och modern
inredning med låda och fack. Förstyckets sneda ställning
ger ett nått och trevligt intryck. Bredd 80 cm, höjd 25
cm och djup 35 cm. Vikt 12 kg

Pris i teak **68.—**

PICCOLO är idealmöbelen i varje hem
Piccolo har den rätta trivselen, de rätta priserna och
en mycket hög kvalitet.



**Gavlar till Piccolo belagda med
mjukplast eller plastfärg**

PA Gavel 33×42 cm. Pris pr styck **5.50**

PX Gavel 33×77 cm. Pris pr styck **6.50**

PÖ Gavel 26×95 cm. Pris pr styck **7.—**

**OBS! ALLA PICCOLO — GAVLAR
NU OCKSÅ I SVART**

Samtliga Piccologavlar kan nu också erhållas
i svart plastfärg, som bryter utmärkt mot den
ljusare teaken. Ange alltid på ordern om Ni
önskar svarta eller vita gavlar.



**Hyllor med lådor undertill
komplett med beslag**

PH Hylla 32×80 cm, 2 lådor.

Pris i mahogny **33.50** Pris i teak **36.50**

PI Hylla 32×40 cm, 1 låda.

Pris i mahogny **15.—** Pris i teak **16.50**



**Hyllor till Piccolo
komplett med beslag**

PD Hylla 25×80 cm.

Pris i mahogny **9.50** Pris i teak **10.50**

PE Hylla 32×80 cm.

Pris i mahogny **10.50** Pris i teak **12.50**

PF Hylla 25×40 cm.

Pris i mahogny **6.50** Pris i teak **7.50**

PG Hylla 32×40 cm.

Pris i mahogny **7.50** Pris i teak **9.—**



**Tidningshylla i plast-
doppad tråd**

PJ Tidningshylla 38×80 cm passar till alla
gavlar. I vitt eller svart.

Pris pr styck **10.—**

modell ANITA

— skräddarsydd också för Er vägg

Båda Anita-hyllorna tillverkas i tre olika bredder varför Ni kan få inte mindre än 9 olika kombinationer. Anita-hyllorna finns dels med skåp och dels enbart som bokhylla. Tillverkas helt i spärerad lamell och faneras i alm, mahogny eller teak. Lägga märke till de ytterst fördelaktiga priserna, allt talar för Anita. Levereras som standard i vacker, matt naturboning vilket är modernt och mest praktiskt. En mycket bra hyllserie som rekommenderas.

5553 Bokhylla Anita i alm, mahogny eller teak med flyttbara hyllor. Höjd 150 och djup 30 cm.

	alm, mahogny	teak
Pris 80 cm bred	135.—	148.—
Pris 100 cm bred	156.—	170.—
Pris 120 cm bred	178.—	198.—

5554 Skåpbokhylla Anita, som ovan men med skåp nedtill, inrett med flyttbar hylla. Vikt 30 kg.

	alm, mahogny	teak
Pris 80 cm bred	162.—	170.—
Pris 100 cm bred	174.—	199.—
Pris 120 cm bred	214.—	236.—

Dessa bokhyllor finns alltså inte i mindre än 18 olika utföranden, vilket betyder goda möjligheter för Er att få önskehyllan just som Ni vill ha den.

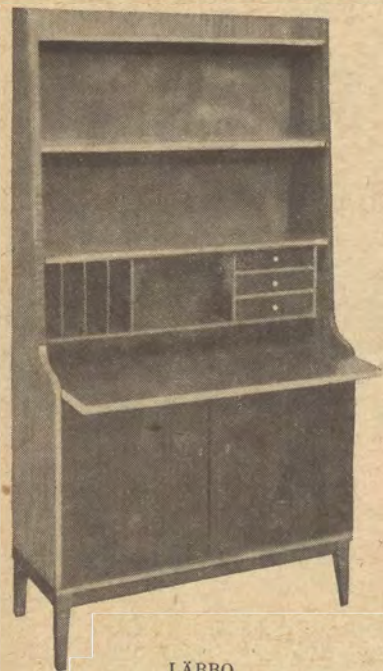

LÄRBO

modell LÄRBO

Med omtyckert sekretärinrede

En ny sekretärbokhylla med klaff och inrede, som uppskattas av många. Skåpet inrett med två backar och hylla. Tillverkas i vacker glansad eller mattad zapelmahogny. Priset är i förhållande till utförandet mycket lågt.

2080 Sekretärbokhylla Lärbo är 165 cm hög, 85 cm bred och 38 cm djup. Vikten är 40 kg.

Priset är endast **237.—**

Direkta leveranser — därför lägre priser

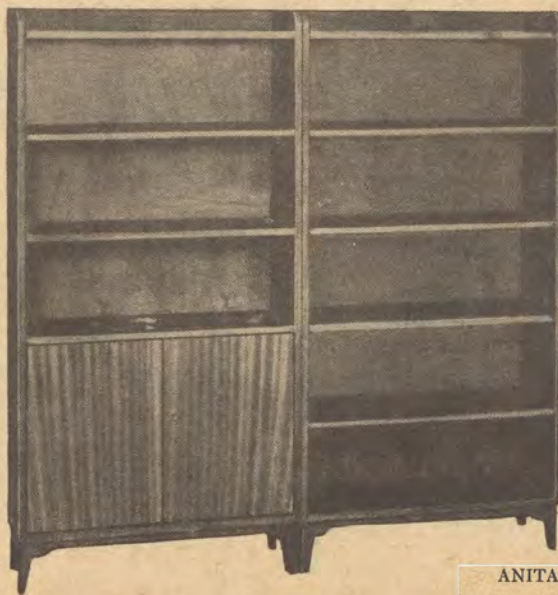

ANITA

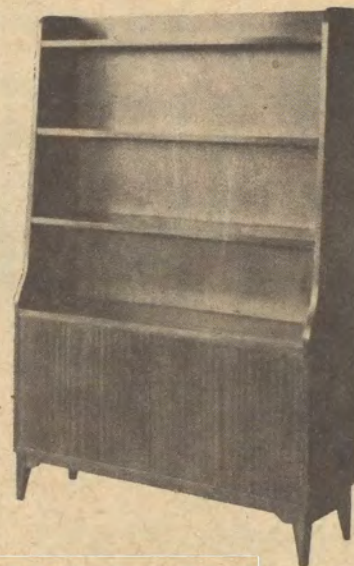

NYBO

modell NYBO

I takt med tidens krav

De höga bokhyllorna med skåp har blivit alltmera populära. Smakfull exteriör och praktisk inredning gör möbelen idealisk för mindre lägenheter. Tillverkas i björk, betsad i valfri färg eller naturbonad alm, teak eller mahogny. Underrede med kälade ben. Priset är i förhållande till kval. det lägsta någon kan erbjuda.

765 Bokhylla Nybo är 150 cm hög och 100 cm bred och 30 cm djup. Vikt 35 kg.

Pris, björk i valfri färg	155.—
Pris, alm eller mahogny	170.—
Pris i teak	190.—

HA KVALITETSANSPRÅK

— men på rätt sätt

En del människor tror att en vara måste vara dyr för att vara bra. Ofta är naturligtvis en dyr vara bättre än en billigare, men det finns många exempel på att så inte alltid är fallet. Stora omkostnader, t. ex. reklam, hyror etc. eller orationella tillverknings- eller distributionsmetoder kan göra en avsevärd prisskillnad mellan varor av samma eller liknande kvalitet.

Ikéa levererar varor av god svensk kvalitet och på vår permanenta utställning i Älmhult samt på inredningsutställningar bl. a. S:t Eriksmässan i Stockholm har 100.000-tals människor — även fackmän — årligen konstaterat att det inte bara är de låga priserna utan också kvaliteten som gjort våra möbler välkända över hela landet.

Vare sig Ni kommer till vår utställning i Älmhult eller använder vårt postordersystem kan Ni därför vara övertygad om att hos oss erhålla största möjliga valuta för Edra utlägg.

Vår distributionsform har också uppmärksamats av pressen. Således skriver Aftontidningen i Stockholm: "AT har det största intresse för den försäljningsform som Ikéa praktiserar, eftersom den måste antas betyda en väsentlig nedpressning av distributionskostnaderna".

modell ALFA

— Ny idealserie
med lyx i allt utom
priserna...

I Kungshallen i Stockholm och på vår utställning i Älmhult har man sagt ja till Alfa — den nya modernt formgivna serien av högre typ med utmärkta förvaringsskåp och bokhyllor för hela biblioteket. Alfa-serien tillverkas i vacker spårrad matt zapelimahogny eller i matt tålig teak — ett välgjort arbete och bästa material, som gör det angenämt att rekommendera denna serie också till Er.

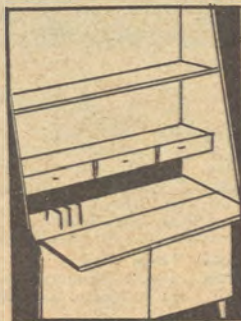

Alfa föres i fyra olika utförande, dels med nedfällbar klaff och sekretärinrede, dels med skåp och utdragbar skrivklaff, dels med skåp och bokhylla och dels enbart som bokhylla med flyttbara hyllor. Lägg märke till de rejäla måtten! Välj själv, precis som Ni behagar en eller flera ur Alfa-serien, som blivit en av våra stora artiklar.



5557 Skåpbokhylla Alfa med utdragbar skrivklaff, har blivit den mest efterfrågade typen. Skåp med flyttbar hylla och 2 backar, rejäl skrivklaff och bokhylla med flyttbara hyllor. Höjd 185 cm, bredd 100 cm och djup 40 cm. Vikt 50 kg.

Pris i mahogny **265.—**
Pris i teak **285.—**

5557 B Som ovan men utan skrivklaff och lådor.

Pris i mahogny **228.—**
Pris i teak **248.—**

5556 Bokhylla Alfa, hel bokhylla med flyttbara hyllor. Höjd 185 cm, bredd 100 cm och djup 31 cm. Vikt 45 kg.

Pris i mahogny **172.—**
Pris i teak **185.—**

5555 Sekretärbokhylla Alfa med skåp nedtill inrett med flyttbar hylla och två backar, sekretärklaff med väldisponerat inrede med lådor och fack, och bokhylla overtill med flyttbara hyllor. Höjd 185 cm, bredd 100 cm och djup 40 cm. Vikt 50 kg.

Pris i mahogny **275.—**
Pris i teak **295.—**



modell DOMINO

*Gläd Er själv och
Er omgivning med denna
trevliga skåpbokhylla*

Ni kan få den både som bara skåp och som skåpbokhylla — denna trevliga kompletteringsmöbel som med sina ultramoderna linjer ger ett bestående uttryck för Er goda smak. Domino har ett rejält skåputrymme med lackerade skjutdörrar i svart och vitt. Det är fanerat i matt mahogny eller teak och invändigt inrett med en hylla. Skåpbokhyllan med två hyllskivor — den ena försedd med tre lådor med snedställda lådförstycken. Helt fanerat baksida så att Domino kan ställas rakt ut från en vägg. Stålrörssidor i svart — hyllorna flyttbara — den ena sidan med tidningsfack. En original Ikéa-design.

5615 Skåpbokhylla Domino är 155 cm hög, 125 cm bred och 40 cm djup. Den är monterbar och väger 50 kg. Obs. bredden.

Pris i mahogny 225.—

Pris i teak 235.—

5616 Skåp Domino med smäckra stälben är 65 cm högt, 120 cm brett och 40 cm djupt. Vikt 30 kg.

Pris i mahogny 145.—

Pris i teak 155.—



modell TEMA

Skåp, bokhylla, skrivplats, rumsdelare . . .

Tema är nyaste nytt, en original Ikéa-design tillägnad det moderna hemmet, Er som sätter det vardagligt trivsamma i högsätet. Med ett par pjäser ur Tema-serien delar Ni av det stora rummet till trivsamma enheter, det finns många olika alternativ med och utan bokhyllor och skrivskiva. Tema tillverkas i mahogny och i teak med ständare i svart liksom dörrarnas mittpartier. Skåpen antingen med två dörrar med flyttbar hylla inuti eller med en dörr och 5 synliga lådor med snedställda förstycken. Lev. demonterade. **Inte någon annanstans kan Ni köpa en så bra möbel till så lågt pris.**

Skåpbokhylla Tema I, skåp med två dörrar med svart handtagsföret mittparti och flyttbar hylla inuti, svarta ständare med tre hyllor varav två flyttbara med sinnrika beslag, gerade hörn och även baksidan fanerad. Längd 100 cm, höjd 170 cm, skåpstorlek 95×55×35 cm. Vikt 30 kg.

Pris komplett i mahogny 175.—

Pris komplett i teak 185.—

Skåpbokhylla Tema II, som ovan men skåpet med en dörr och 5 synliga lådor med snedställda förstycken.

Pris komplett i mahogny 205.—

Pris komplett i teak 215.—

Skåp Tema I består av enbart 2-dörrarsskåpet som försetts med fyra svarta mässings-skodda och konade ben, till samma höjd som skåpbokhyllan.

Pris komplett i mahogny 118.—

Pris komplett i teak 128.—

Skåp Tema II består av enbart skåp med 1 dörr och 5 lådor. 4 konade svarta ben med mässingsbeslag.

Pris komplett i mahogny 148.—

Pris komplett i teak 158.—

Skrivskiva Tema, tillverkad av särad lamell och fanerad i mahogny eller teak. Passar mellan två av ovanstående pjäser. Längd 95 cm.

Pris i mahogny 20.—

Pris i teak 22.—

modell BOREN

— kombinerbar med Roxen

Samma trevliga och välgjorda skåp som Roxen med moderna vinkelben. Ni kan använda Boren ensamt eller tillsammans med Roxen och Ni kan få Boren med och utan lådor, ja, Ni har alla möjligheter till en individuell och trivsamt inredning med Roxen-Boren.

Skåp med 2 dörrar och hylla, mahogny	108.—
Som ovan men i teak	118.—
Skåp med 1 dörr, hylla och 5 lådor, mahogny	138.—
Som ovan men i teak	148.—



BOREN—ROXEN SOM BARSKÅP

Till alla herrars förtjusning

Här några av de trevliga detaljerna: Spegelbotten i vars mitt placerats ett praktiskt flaskställ i vit plastdoppad tråd som barriär. Låda för cigaretter, kort, spelmarker etc. Effektfull elektrisk belysning som automatiskt tänds då dörrarna öppnas. På vänstra dörrens insida sitter en formpressad serveringsbricka i plastad teak och på högra dörren dekorativt glasställ i plastad tråd. Ett luxuöst barskåp till ständig glädje för ägaren!

Boren kostar som barskåp: Mahogny	170.—, teak 180.—
Roxen kostar som barskåp: Mahogny	220.—, teak 230.—



modell ROXEN

Form — stil — kvalitet

Den största triumpfen hittills för en original Ikéa-design, ja för hela vårt distributionssystem — det slutgiltiga beviset för att ingen annan kan leverera en så bra möbel till så lågt pris som Ikéa. På inredningsutställningar har Roxen fått det allra bästa betyg, på vår utställning i Älmhult och i katalogen har Roxen blivit den stora succén.

Roxen är formad helt i den nya lätta stilen, fanérad och ytbehandlad även på baksidan och kan därför placeras hur som helst t. ex. 2 st i följd rakt ut från vägg som rumskavaler. Skåpet som är helt fanérat och ytbehandlat också inuti kan erhållas antingen med 2 dörrar och flyttbar hylla eller också med 1 dörr och till höger 5 lådor med effektfullt snedställda förstycken. Dörrarna är vackert brutna med fyllning.

Skåp och hyllor tillverkas helt i vacker mattslipad zapelimahogny eller matt tålig teak. De smäckra ståndarna är i pärlgrått till mahogny och svart till teak.

Kombinera själv precis som Ni behagar med två skåpbokhyllor, 1 skåpbokhylla och ett skåp med eller utan barskåpsinrede. Roxen är verkligen en önskemöbel — en ultramodern möbel helt i den nya arkitekturens anda och tillägnad Er som accepterat det bästa i modern formgivning.

2131 Skåpbokhylla Roxen är 175 cm hög, 100 cm bred och 35 cm djup och väger 30 kg. Lev. monterad och med kraftiga beslag. Priserna är helt enkelt sensationella.

Komplett skåpbokhylla (2-dörrar och hylla) mahogny	158.—
Som ovan men i teak	168.—
Komplett skåpbokhylla (1 dörr och 5 lådor) mahogny	188.—
Som ovan men i teak	198.—

För barskåpsinrede, samma som i Boren, tillkommer kr 62.— per sats.



EXCELLENT

modell EXCELLENT

Påkostad hylla i alm eller mahogny

Denna bokhylla tillverkas av alm med över- och underkant i mörkare almrot eller helt i vacker mahogny. De elegant rundade hörnen — även på dörren — de två lådorna med lådgrepp på undersidan, dörren med trevligt beslag, de pampiga tassarna framtill, alltsammans gör denna hylla till en prydnad för varje hem. Levereras i alm eller mahogny och poleras i naturfärg.
466 Bokhylla Excellent är 77 cm hög, 140 cm lång och 30 cm djup. Vikt 50 kg.

Pris 146.—

446/B Bokhylla Excellent. Som ovanstående fast tillverkad i björk i alm-, valnöts-, teak- eller mahognyfärg.

Pris 136.—

modell RIO

Björk, alm eller mahogny

Denna typ har funnits länge i marknaden och är mycket omtyckt. Tre rymliga lådor med beslag och läsbar klaff som fälls fram och ger god skrivplats. Inredet består av ett fack och fyra lådor. Rio tillverkas i björk i valfri färg eller i naturpolerad alm eller mahogny. Underredet med kälade ben.
432 Sekretär Rio är 97 cm hög, 80 cm bred och 40 cm djup. Klaffhöjd 75 cm. Vikt 35 kg.

Pris, björk bonad i valfri färg 162.—

Pris, alm eller mahogny 172.—

modell REVAL

Rundklaffsekretär i alm eller mahogny

För Er som tycker om polerade och vackert svängda ytor kommer Reval väl till pass. Den tillverkas i ren, vacker alm med klaff i fyra fält med åder eller zapelimahogny med klaff i pyramid med åder. Då rundklaffen föres upp sjunker den in i sekretärens bakdel och avslöjar ett elegant och praktiskt inredet med lådor och fack. Skivan under är utdragbar och bildar en bekväm skrivplats. Övre lådan och klaffen är läsbar. En stor publikfavorit.

434 Rundklaffsekretär Reval är 95 cm hög, 80 cm bred och 43 cm djup. Klaffhöjd 70 cm. Vikt 45 kg.

Pris i alm 195.—

Pris i mahogny med pyramid 205.—

modell TANJA

Idealmöbeln för mindre lägenheter

En trevlig sekretär i bonad alm eller mahogny med läsbar låda nedtill, bokhylla och klaff med rymlig plats inuti. Kanter upptill för böcker, telefon etc. Extra stor skrivplats. Idealmöbeln för studerande och för mindre lägenheter. Mycket god kvalitet.

436 Sekretär Tanja är 105 cm hög, 90 cm bred och 38 cm djup. Klaffhöjd 75 cm. Vikt 35 kg.

Pris pr styck 156.—



RIO



TANJA



REVAL

En del människor tror att en vara måste vara dyr för att vara av en god kvalitet. Ofta är naturligtvis en dyr vara bättre än en billigare men det finns många exempel på att det inte alltid är så. Stora omkostnader till exempel reklam, hyror etc. eller rationella tillverknings- eller distributionsmetoder kan göra en avsevärd pris-skillnad mellan varor av samma eller liknande kvalitet.

modell POPULÄR

Bra bokhylla till lågt pris

66 Bokhylla Populär är en 24 cm djup, 83 cm hög och 90 cm bred bokhylla, tillverkad av prima björk polerad i alm-, teak- eller mahognyfärg. Flyttbara hyllor. En rymlig och bra bokhylla till lågt pris. Vikt 15 kg.

Pris endast **62.—**

66 B Som föregående men tillverkad i vacker naturpolerad alm eller mahogny.

Pris endast **74.—**

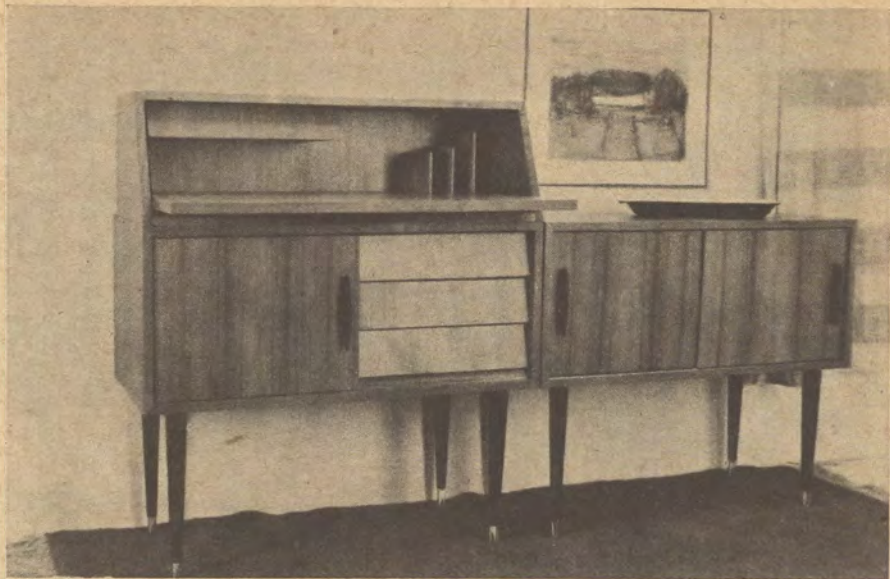
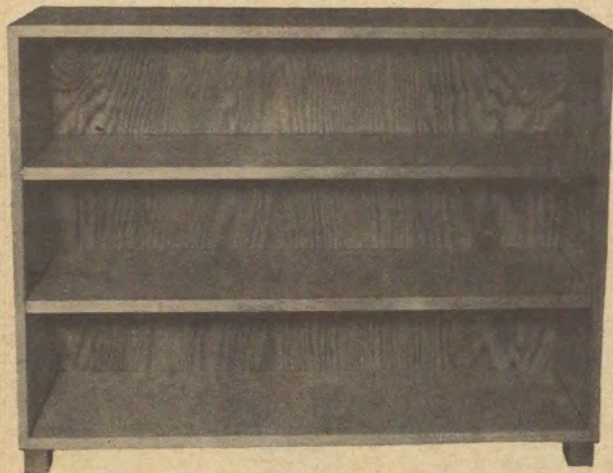

modell REFORM

Idealiska förvaringsutrymmen och skrivplats på köpet

Den nya reformserien — en original Ikéa-design förstås — ger många nya möjligheter till modern och praktisk inredning även om utrymmet är i minsta laget. De trevliga skåpen finns i två olika utföranden, det ena med en skjutdörr och 3 lådor med snedställda förstycken och det andra med 2 skjutdörrar och flyttbar hylla invändigt.

Sekretären enkelt och trevligt inredd med lådor och fack och liksom skåpen fanerade och ytbehandlade även inuti. Skåp och sekretär tillverkas helt i matt tålig teak med skåpbenen i svart med mässingsskor. En idealisk kombinationsserie värd en plats i centrum av Ert nya hem.

Skåp Reform med 2 skjutdörrar är 80 cm långt, 70 cm högt och 40 cm djupt. Vikt 15 kg. Pris i teak endast kr **88.—**

Skåp Reform med 1 skjutdörr och 3 lådor, samma utförande för övrigt. Pris i teak endast kr **105.—**

Sekretär Reform är 80 cm bred, 25 cm hög och 40 cm djup. Vikt 12 kg. Pris i teak endast kr **68.—**

Ni kan göra massor av trevliga kombinationer med Reform. 2 skåp på varandra t. ex., benen på det övre kan Ni bara skruva bort, 2 skåp efter varandra, 2 skåp och 1 sekretär för att ta några exempel.



modell KUBIK

— stort A till formgivaren . . .

Ge Ert nya, vackra hem liv med några av dessa gigantiska tärningar. Med dem kan Ni göra otaliga lyckokast, som kommer att beundras av Era vänner och ge Er själv trivsel. Ni kan placera 6 st på varandra 3+3 som förvaringsskåp med bokhylla eller lådor hur Ni vill. Ni kan göra ett ultramodernt sideboard med 3 Kubik som Ni sedan kan variera på olika sätt. Ni kan ha en eller två Kubik på underredet och en sittplats. Med 2 Kubik och 1 skrivhylla gör Ni ett trevligt skriv- eller toalettbord. Ni kan ställa separata Kubik här och var som hallbyrå, som grammofoonskåp, som barskåp, ja, det finns nog inte en möbel till i marknaden med så många användningsmöjligheter. Och så kan Ni själv variera — ge Ert hem levande liv. Ingen möbel kan vara mera praktisk, Ni kan köpa förvaringsutrymme per kubik i lagom portioner att placeras precis där Ni behöver det. Låt några Kubik komma med också i Ert inredningsprogram. De blir till Er ständiga glädje.

Kubikserien tillverkas i utvald matt teak. Helt kubiska enheter i storlek 50×50×50 cm. I samtliga bottenar finns infrästa beslag för ben. Man kan alltså dels ställa Kubik på egna ben och dels på särskilt underrede med plats för 3 st. eller 2 Kubik. Samtliga delar är omsorgsfullt tillverkade av utvalt material.

Kubik med dörr och hylla. Med beslag för ben men utan ben.



Pris i teak **100.—**

Kubik med 5 synliga lådor med effektivt snedställda lådförstycken. Med beslag för ben men utan ben.



Pris i teak **115.—**

Kubik, helt öppen framtill och försedd med 1 flyttbar hylla med beslag för ben men utan ben.



Bensats till Kubik om 4 svarta, mässingskodda 20 cm höga ben med beslag som bara skruvas i.

Pris pr sats **10.—**

Skrivhylla till Kubik 50×80 cm med beslag. Pris i teak **28.—**



Kubik Underrede i teakfärg och kantlistat försett med svarta mässingskodda ben. Ett stabilt och kraftigt underrede med plats för tre kuber (50×150 cm) och 25 cm högt. Kan med fördel också användas som bord eller separat vägghylla eller sittbänk.

Pris i teakfärg **45.—**

Kubikunderrede kan också levereras 100 cm långt med plats för 2 Kuber. Priset blir då **38.—**

Komplettera, variera, kombinera med KUBIK —

1956 års stora schlager.



modell BONITA

— en present som
Hon blir glad över

Ett nytt tillhåll för våra damer. Vi karlar begär ju att våra fruar skall se välvärdade och rara ut. Det är väl rimligt att Hon får ha ett make-up-hörn för att kunna fylla våra anspråk. Se på det här lilla trevliga toalettbordet. Det rymmer en hel del, ser trevligt ut och så praktiskt det är. Tillverkas helt i teak med svarta svarvade ben. Halva skivan kan lyftas upp och avslöjar då ett fanerat och ytbehandlat inrede och en bra spegel i salinglas. Till höger snedställd låda. Lägg märke till det låga priset.

Toalettbord Bonita är 71 cm högt, 85 cm brett och 38 cm djupt. Vikt 12 kg. Monterbart.
Pris komplett i teak kr. **72.—**



modell ANTOINETTE

En lyx som hon uppskattar

855 Toalettbord Antoinette, ett ultramodernt bord i påkostat utförande med fasonerad skiva i storlek 40×95 cm. Höjd 72 cm. 3 rymliga lådor vid ena sidan — den översta läsbar — och skåp vid den andra. När dörren faller ut bildar dess insida ett litet bord som är försett med linnepressad Perstorpsplatta. Benen kälade och mässings-skodda. Tillverkas i alm eller mahogny.
Pris **127.—**

Spegel Laila beskrives närmare under Marlene-garnityret. Fanerade sidor i matt mahogny eller alm. Kvalitetsspegel.
Pris per st. endast kr. **44.—**



modell MARLENE

— först på damernas önskelista

Spegel Laila kommer Ni att tycka om. Lägg märke till att alla hörn är vackert avrundade, alla kanter slipade, vingarnas baksidor är fanerade i alm, mahogny eller teak, det utvalda salinglas och de ollonformade gångjärnen i dragen mässing. Vingar i storlek 59×17 cm, mittspegel 62×36 cm.
Observera det sensationella priset för denna kvalitet.

Pris i alm, mahogny eller teak .. **44.—**

Det exklusiva toalettbordet Marlene är en av våra allra mest uppskattade artiklar. Tillverkas i matt mahogny eller teak med snedställda hurtsar, svarta stålörnsben och med utdrag på skivans mitt, klädd med den nya gråspräckliga Perstorpsplattan. Varje hurts försedd med låda och utfällbar klaff med utmärkt utrymme för flaskor etc. Lådgrepp i mässing. Ett exklusivt bord värdigt Er rara fru.

5583 Toalettbord Marlene är 71 cm högt, 95 cm brett och 40 cm djupt. Vikt 18 kg.
Pris i mahogny **128.—**
Pris i teak **132.—**



modell MARITA

i skönhetsens tjänst

Teak med benpartier i svart, teak också invändigt, när Ni lyfter upp locket så stor som halva skivan och med en bra spegel i salinglas på undersidan. Lådor till vänster med snedställda förstycken. Väldisponerat fack med rymlig plats. En nyhet som Ni kommer att uppskatta.

Toalettbord Marita är 72 cm högt, 90 cm brett och 40 cm djupt. Vikt 16 kg. Monterbart.
Pris komplett i teak **124.—**





modell PASTELL

5564 Nattbord Pastell — en nyformad skönhet i exklusiv stil i matt mahogny eller teak med svarta V-formade ben och mässingsbeslag. Underhyllan försedd med låda med snedställt förstycke. Höjd 50 cm, bredd 44 cm och djup 32 cm. Vikt 5 kg.

Pris i mahogny 41.50
Pris i teak 44.—



modell FIGGE

5562 Nattbord Figge är en nyhet med underrede i stålrör och svart tråd. Skiva i mahogny eller teak med låda undertill. Höjd 53 cm, skiva 45×33 cm. Vikt 4 kg.

Pris pr styck 36.—



modell ROMEO

857 Nattbord Romeo tillverkas i alm eller mahogny och har blivit vår stora artikel i nattbord. Enkelt och trevligt med låda under skivan och hylla. Skiva 32×42 cm och höjd 53 cm. Ett bra bord till pris som förvånar.

Pris pr styck endast .. 36.50



modell NEWE

5563 Nattbord Neue — ännu en trevlig nyhet med svart stålrör underrede och snedställt tidningshylla i vit tråd. Skiva i mahogny. Höjd 56 cm, och skiva 56×33 cm. Vikt 5 kg.

Pris pr styck endast .. 29.50

modell EXITA

5565 Nattbord Exita är ett mycket omtyckt bord av modern, rejäl typ med goda utrymmen. Lådat med mässingsgrepp och två hyllor. Tillverkas i vacker matt mahogny. Ett bra nattbord som säljes mycket. Höjd 52 cm, bredd 40 cm och djup 30 cm. Vikt. 5 kg. Obs. det låga priset.

Pris i mahogny 48.—



modell JULIA

Vår mest sålda spegel

Julia och toalettspegeln Laila har blivit våra mest sålda speglar. Modernt och trevligt formad med synlig slät blindarm i alm, teak eller mahogny med förnicklade fattningar och utmärkt salinglas. Därtill är priset mycket fördelaktigt.

5561 Spegelbord Format 2 är en utmärkt nyhet i ultramodern stil. Plastdoppade gavlar och skiva i storlek 32×40 cm och försedd med låda med snedställt förstycke.

Pris
i mahogny 25.—
i teak 26.50

858 Spegel Julia i storlek 40×67 cm.
Pris i alm, teak eller mahogny .. 21.—

858 B D:o i storlek 46×88 cm . 35.—

Hallen är det första intrycket av Ert hem. Inredningen där är värd all uppmärksamhet. Moderna människor med god smak väljer sin bosättning hos Ikéa

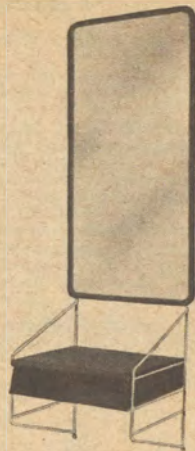

modell EVA

modern nyhet i mahogny eller teak

Den gör sig speciellt bra i den lilla hallen med sin praktiska hylla, liksom spegelramen tillverkad i matt mahogny eller teak. Vackert belgiskt salinglas med slipade kanter och förnicklade fästen. Ytterst lågt pris för en modern spegel av denna klass.

Spegel Eva är 55 cm hög, 41 cm bred och väger 4 kg.

Pris i mahogny
kr. 24.—
Pris i teak
kr. 26.—



Till en väl planerad och genomförd inredning hör någon av dessa moderna och ändamålsenliga speglar. Också Er hall kommer att vinna på det.

SPEGEL, SPEGEL PÅ VÄGGEN DÄR ...

Speglarna på den här sidan är av genomgående hög kvalitet speciellt formade för våra moderna hallar. Florett-spegeln t. ex. är en original Ikéa-design helt i särklass. Era vänner kommer att beundra den och Ni själv att trivas... men det finns också flera andra goda uppslag på den här sidan...

modell SAMBA/CARINA.

En stor och rejäl spegel och en rymlig hallbyrå, med skiva och ben i blått och för övrigt lackerad i grått utmärker detta hallgarnityr, som också levereras separat. Priset är mycket fördelaktigt.

5559 Spegel Samba med jämnt och bra salinglas med slipade kanter. Höjd 94 cm, bredd 42 cm. Vikt 10 kg.

Pris endast **28.—**

5560 Byrå Carina är 70 cm hög, 50 cm bred och 35 cm djup med lådgrepp i mässing. Vikt 10 kg.

Pris endast **47.50**



modell SÄFFLE

— för den lite större hallen

Ett trivsamt garnityr med stor rejäl spegel och byrå med väl tilltagna utrymmen. Spegeln med välarbetad ram i matt zapelimahogny eller helt svartbetsad i båda fallen med effektiv mässingslist runt omkring. Vackert slipat salinglas med förnicklade fästen. Byrån i matt zapelimahogny eller teak med moderna mäsingsbeslag. 3 lådor, den översta med lås. En välgjord och bra byrå för Er med stora anspråk.

Spegel Säffle är 100 cm hög och 42 cm bred. Vikt 10 kg.

Pris i mahogny eller svart **65.—**

Byrå Säffle är 65 cm hög, 60 cm bred och 35 cm djup. Vikt 12 kg.

Pris i mahogny **73.—**

Pris i teak **77.—**

Till teakbyrån rekommenderas den svarta spegeln — en effektiv färgkombination.



modell SIMO

— Praktiskt och elegant
hallgarnityr

Simo-spegeln tillverkas med ram i mattbonad zapelimahogny eller teak och vackert slipat belgiskt salinglas med förnicklade fästen. Det lilla trevliga spegelbordet på två ben med lock i mahogny eller teak som fälls upp och avslöjar en invändigt fanerad och ytbehandlad låda. Ett mycket omtyckt garnityr.

Spegel Simo är 64 cm hög och 64 cm bred. Vikt 8 kg.

Pris **46.—**

Hallbord Simo är 60 cm högt, 50 cm brett och 25 cm djupt. Vikt 5 kg.

Pris i mahogny **35.—**

Pris i teak **39.—**



modell FLORETT

— exklusiv, djärv, formfulländad
mahogny, teak, jakaranda

Den största spegelnheten vi någonsin presenterat. En djärv enkelhet i linjerna ett raffinemang som kommer att ge hallen ett nytt ansikte. Praktisk samtidigt med nederdelen av ramen utbyggd till hylla. Välarbetad ram i matt mahogny-, teak- eller jakaranda och vackert belgiskt salinglas. Storlek 42x100 cm. En exklusiv hallsspegel som rekommenderas.

Pris i mahogny eller teak **64.—**

Pris i jakaranda **68.—**



modell PIGALLE

— Ultramodernt garnityr
i teak och jakaranda

En liten tråkig hall med många dörrar — just ingen trevlig syn. Men visst kan man inreda smakligt och trevligt ändå. Varför inte med nya Pigalle-garnityret.

Spiegel Pigalle i kraftigt belgiskt salinglas med slipade kanter fäst vid ramen med mässingsbeslag. Ram i svart med mässingslist. Exklusiv spegel till lågt pris. Höjd 88 cm, bredd 46 cm.

Pris endast kronor **64.—**

Byrå Pigalle i matt teak eller jakaranda med svarta benpartier, 3 lådor med snedställda förstycken. En välgjord kvalitetsmöbel som Ni kommer att trivas med. Höjd 60 cm, bredd 58 cm, djup 28 cm, vikt 10 kg.

Pris i teak kronor **73.—**

Pris i jakaranda kronor **78.—**



modell JULIA

byrå i teak och läderimitation

Favoriten för hallen kommer säkerligen det nya Julia-garnityret att bli. Det första intrycket av Ert hem får man ju i hallen. Slarva därför inte med inredningen där.

Spiegel Julia är vår mest sålda spegel, den finns i två storlekar med ramar i teak eller mahogny. Kraftigt salinglas med slipade kanter. Bra spegel till lågt pris.

Storlek 45×87 mahogny eller teak kronor **35.—**

Storlek 40×67 mahogny eller teak kronor **21.—**

Byrå Julia, helt klädd med läderim. i svart som bryter effektivt mot lädornas förstycken i matt teak. En ultramodern nyskapelse som rekommenderas. Höjd 50 cm, bredd 65 cm och djup 30 cm, vikt 10 kg.

Priset är endast kronor **66.—**



modell SABA

— Så skall vi ha 'et ...

Nya djärva linjer ger form och skönhet åt nuet och framtiden. I Saba finner Ni detta nya, vackra — värdigt Ert moderna hem.

Spiegel Saba med ram i jakaranda, beslagen med mässingslist, kraftigt belgiskt salinglas med slipade kanter. Kan hängas på flera olika sätt. Storlek 70×67 cm.

Pris pr styck kronor **82.—**

Byrå Saba i exklusiv stil, 1 dörr med hylla och till höger 3 synliga lådor med snedställda förstycken. Helt i vacker teak med svarvade ben i svart. En formkön och rymlig hallmöbel till lågt pris. Höjd 70 cm, bredd 80 cm och djup 40 cm. Vikt 14 kg.

Pris endast kronor **110.—**



modell COMET

Hallbord, Spegel Elips

En utsökt kombination med svarta vinkelben, hyllor och lådparti i mahogny eller teak, snedställda lådförstycken. Den ultramoderna spegeln i djupt, vackert belgiskt salinglas med slipade kanter, ram i jakaranda, beslagen i mässing. Ett utsökt hallgarnityr i form och fantasi.

5584 Hallbord Comet är 83 cm långt, 50 cm högt och 32 cm djupt. Vikt 8 kg.

Pris i matt mahogny **61.—**

Pris i matt teak **65.—**

5585 Spegel Elips är 80 cm hög och 40 cm bred. Vikt 6 kg.

Pris i jakaranda **72.—**



modell DUBLIN

Stilgarnityr till lågt pris

Ett trevligt garnityr i gammal stil helt belagt med antik skuggad metallförgyllning — äkta bladmetall, ej att förväxla med bronssprutning — med konstnärligt motiv på såväl hylla som spegelöverdel. Detta garnityr ger trots det låga priset ett mycket exklusivt intryck med sitt klara vackra belag och den flammiga kolmårdsmarmorplattan. Ett mycket omtyckt garnityr till särdeles lågt pris.

OBS.! Förgylld med äkta bladmetall.
2059 **Spiegel Dublin** är 120 cm hög och 49 cm bred och väger 10 kg.

Pris endast **78.—**
2060 **Spiegelbord Dublin** är 64 cm högt, 49 cm brett och 19 cm djupt. Väger 10 kg med marmorplatta.

Pris endast **50.—**
2061 **Helt garnityr om spegel och spegelbord.**

Pris endast **125.—**

Allt fler och fler köper sina möbler från Ikea, därför att alla vet att ingen annan kan erbjuda samma goda kvalitet till så låga priser.

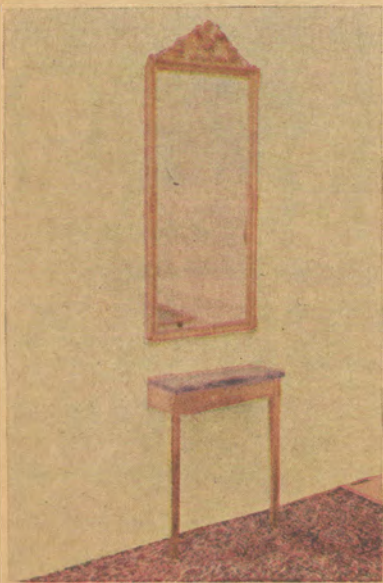

modell SEMPIONE

Rokokobyrå i lyxutförande

583 Här är en verkligt stilfull byrå fanerad i vacker mahogny, jakaranda och bubingafanér i utsökt utförande med stilfull framsida och sidor. Skiva av vacker kolmårdsmarmor och antikbehandlade beslag. Lådorna invändigt av ek. Utsökt ytbehandling. Ett kvalitetsarbete i detalj som rekommenderas. Storlek: längd 100 cm, höjd 81 cm. Vikt 90 kg. Alla buktande ytor är handarbetade.

Pris endast **538.—**

583 B Som föregående men i något enklare utförande och utan bubingafanér.

Pris endast **498.—**



modell HAUPT N. M.

Bland det förnämsta som står att få i fråga om Haupt-byråer är denna Hauptmodell efter original från Nordiska Museet. Den är helt hantverkstillverkad med verkligt stilfulla inläggningar i jakaranda, palisander honduras, bubinga, gurana m. fl. tropiska träslag. Lägga märke till att benen är tillverkade i massiv jakaranda, en lyx som inte förekommer på flera andra tillverkningar. Antikbehandlade helgjutna mässingsbeslag. Helfanerad och vackert ytbehandlad även inuti. Helt fanerad i träslagens naturfärger. Tre lådor med lås och skiva i S:t Anne eller kolmårdsmarmor.

2143 **Hauptbyrå N. M.** är 83 cm hög, 92 cm bred och 51 cm djup och väger 80 kg.

Pris **690.—**



modell LOUISE

581 Hallbyrå i gammal förnäm stil, tillverkad med svängda gavlar och svängd framsida, två lådor med lås. Det vackra mahognyfanéret i rutor med åder av lönn på såväl framsida som gavlar, frisen på lådorna i vacker brun jakaranda, den stilfullt handskurna sockeln, den vackra kolmårdsmarmorskivan, de antikbehandlade beslagen och den vackra ytbehandlingen, ja varje detalj bidrar till att göra denna byrå till vad den är — ett vackert uttryck för småländskt konstverk där mästerns eget stämjärn givit upphov till ett mästarebrev — ett signum av rang. Byråns längd är 72 cm, bredd 35 cm och höjd 68 cm. Vikt 25 kg. Pris endast **197.00**

581 B Som föregående men i något enklare utförande, med slät gavel i mahogny. Längd 62 cm, bredd 34 cm och höjd 68 cm. Pris endast **165.00**

581 C som 581 B men med raka sidor i stilfullt rutfanér med åder och fris. Pris endast **176.00**





modell CORA
*Effektfull nyhet i
 teak och svart eller
 mahogny och svart*

En vanlig byrå med 3 lådor och ändå något nytt, något som man trivs med. Det moderna svarta underredet och utanpå sittande handtag i teak eller mahogny till svarta lådförstycken ger ett helt nytt ansikte åt de ofta tråkiga byråarna. Tillverkad med graderade lådor och är helt fanerad i matt mahogny eller teak. En hel del extra arbete, men ändå lågt pris — eller hur?

5617 Byrå Cora är 70 cm hög, 90 cm bred, 40 cm djup och väger 25 kg.

Pris i mahogny/svart 112.—

Pris i teak/svart 120.—

modell KANSAS
 — en lækker detalj för
 Ert trevliga hem

Förvaringsutrymmen behöver inte alls se tråkiga ut. Se bara på Kansas-byrån, modernt formgiven med rejåla förvaringsutrymmen. Ni kan få Er byrå med 3 eller 4 lådor — Kansas tillverkas i vacker matt teak med svarta svarvade ben och lådutdrag. En kvalitetsbyrå för Er som söker något mer än en vanlig byrå.

Byrå Kansas 3 är 70 cm hög, 82 cm bred och 40 cm djup. Vikt 18 kg. 3-lådig.

Pris pr st 92.—

Byrå Kansas 4 som ovan men 85 cm hög och vikt 24 kg. 4-lådig.

Pris pr st 120.—



modell VISIT
Gjutna mässingsbeslag

Ni har en liten vägg som Ni gärna skulle vilja pryda med en liten vacker stilbyrå eller Ni söker rent av en riktigt snygg hallbyrå. Vad tycker Ni om den lilla nätta Visit-byrån, som tillverkas i vacker mahogny med framsidan i pyramidmahogny med åder. Två lådor med lås och mässingsbeslag. På sidorna och nedtill beslag av antikbehandlad mässing.

2142 Byrå Visit är 67 cm hög, 54 cm bred och 36 cm djup, med zinkade lådor och helsvängda ben. Vikt 19 kg. Priset är så lågt som 116.—

DIREKTA LEVERANSER
 DÄRFÖR LÄGRE PRISER

Moderna människor med god smak väljer sin bosättning direkt från Småland och Ikéa.



modell LOUIS XVI-BYRÅ

Denna modell är en av de mest omtyckta stilbyråarna i marknaden. Den är helt hantverksmässigt tillverkad. Den skiljer sig från liknande typer genom att den är helfanerad och ytbehandlad även inuti och att den har ben av massiv jakaranda. Vackert bonad i de olika träslagens naturfärger och försedd med helgjutna beslag i mässing i sargen, på sidorna och på alla fyra benen. Två lådor med beslag — den översta med lås. Ett 10-tal olika träslag i intarsian med huvuddel i jakaranda och bubinga. En omtyckt Louis XVI byrå som rekommenderas. 2144 Louis XVI byrå är 70 cm hög, 80 cm bred och 44 cm djup med skiva i vacker kolmårdsmarmor. Mycket lågt pris i förhållande till utförandet. Pris pr styck 310.—





modell RÖRÖ

Nu också i teak

Rationellaste framställningsmetoder i stora serier och speciellt låg kalkyl möjliggör detta låga pris. Byrån tillverkas helt i vacker naturbonad alm, teak eller zapelimahogny. Sinkade lådor och prydliga mässingsbeslag. En rymlig och bra byrå till sensationellt pris.

787 Byrå Rörö är 80 cm bred, 70 cm hög och 42 cm djup. Vikt 18 kg.

Pris i alm eller mahogny 68.—
Pris i teak 78.—



modell ALICE

Mahogny eller teak

53 Byrå Alice, tillverkad i vacker naturpolerad alm, teak eller zapelimahogny med sinkade lådor och vackra mässingsbeslag. Monterbara ben. Den är 75 cm bred, 70 cm hög och 38 cm djup. Vikt 15 kg. En mycket omtyckt byrå som rekommenderas. Se det låga priset. Uppgiv önskat träslag.

Pris i mahogny endast 76.—
Pris i teak endast 83.—



modell BIRGER

Kvalitetsbyrå i alm eller mahogny

Birger är en byrå av mycket hög kvalitet med överfalsade och sinkade lådor med trevliga beslag och läsbar överlåda. Tillverkas i naturbonad alm eller mahogny. Läggt märke till det fördelaktiga priset. Rekommenderas.

785 Byrå Birger är 80 cm bred, 42 cm djup och 70 cm hög. Vikt 20 kg.
Pris endast 88.—

ETT KÖP FRÅN IKÉA ÄR ALLTID EN GOD AFFÄR



modell LOLITA

Trots sitt låga pris är denna byrå av god kvalitet helt tillverkad av björk, med lådorna i vacker flambjörk. Bonas som standard i almfärg men kan också erhållas i vanöts- eller mahognyfärg, varvid vi måste räkna med något längre leveranstid. Finns i 3- eller 4-lådigt utförande. Nu också med mässingsbeslag till samma pris.

53 Byrå Lolita — 4-lådig är 83 cm bred, 86 cm hög och 41 cm djup. Vikt 25 kg.
Pris endast 73.50
54 Som ovanstående fast 3-lådig. 83 cm bred, 70 cm hög och 41 cm djup. Vikt 15 kg.
Pris endast 56.50

modell PAVO

Mahogny eller teak

2056 Byrå Pavo — en praktisk byrå som löser det eviga problemet — vem skall ha den 3:dje lådan. Helt i matt zapelimahogny, med eleganta mässingsbeslag. Höjd 87 cm, bredd 72 cm och djup 38 cm. Vikt 20 kg. En hållbar och trevlig byrå till sensationellt pris.

Pris i mahogny 85.—
Pris i teak 95.—



modell JÄRVI

Modern byrå i mahogny eller teak

2057 Byrå Järvi, en trevlig lösning av Era förvaringsproblem. Som Ni säkert sett blir de höga flerlådiga byråarna alltmer populära och visst är de praktiska och trevliga. Järvi tillverkas helt i mattbonad mahogny med mässingsbeslagna lådor. Höjd 103 cm, bredd 72 cm och djup 38 cm. Vikt 25 kg. En välgjord byrå till enastående lågt pris.

Pris i mahogny 98.—
Pris i teak 108.—

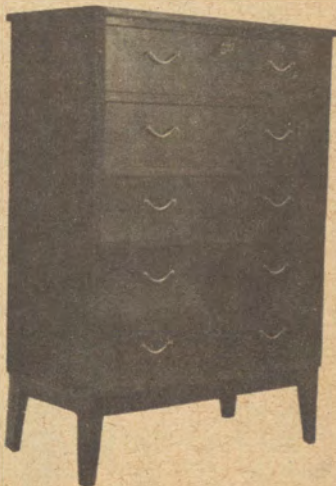

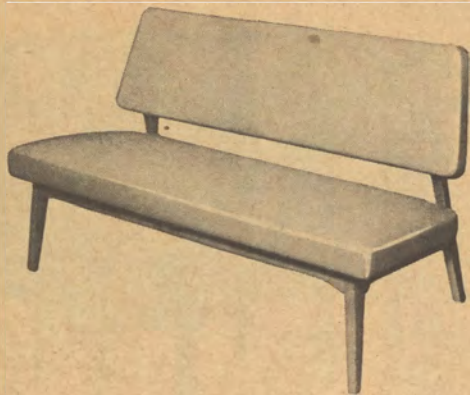

modell CELLO
*Konstläderklädd kökssoffa
 med resårsits*

En nätt och trevlig soffa för det moderna köket, med god sittställning, väl avvägda proportioner och stor slitstyrka. Sits med sicksackresärer och liksom ryggen stoppad med enbart bästa kroll och vadd. Trädelar i alm-, teak-, valnöts- eller mahognyfärg. Kläs ipräglat konstläder — i röd, blå eller svart färg.

5568 Kökssoffa Cello är 75 cm hög, 60 cm djup och 125 cm lång. Vikt 25 kg.
 Pris i stigolon **155.—**

modell BRAGE

— för Er som behöver bäddplatser i köket

Brage-soffan med framåtbäddad konstruktion i brännlackerade stålrör och kraftiga sicksack-resärer introducerar vi med tanke på Er som behöver bäddplatser i köket. Brage-soffan rymmer två färdigbäddade sängar, som fälls framåt vid användning. Genom att ryggen byggts fram så att sitsdjupet inte är mera än 52 cm, så sitter man också utmärkt i Brage-soffan, som inte är någon fin och i detalj välputsad möbel utan en rejäl och hållbar kökssoffa, som Ni säkert kommer att trivas med. Med tanke på utförandet är priset ytterst fördelaktigt.

Kökssoffa Brage är 151 cm lång, 80 cm hög och 76 cm djup. Sitshöjd 42 cm, sitsdjup 52 cm, bäddmått 68×185 cm och vikt 70 kg.

Tillverkas i björk som bonas i naturfärg.

Pris pr st **205.—**

DIREKTA LEVERANSER — DÄRFÖR LÄGRE PRISER

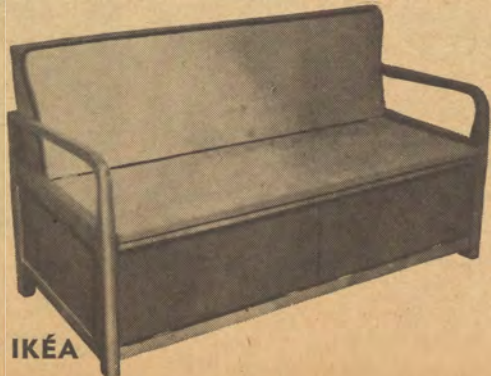

modell SVENNE
behövs i varje kök

5560 Taburet Svenne med trappstege tillverkas i naturbonad björk. Stabil konstruktion. En verkligt praktisk och omtyckt kombidetalj, som bör finnas i varje kök. Se det låga priset.

Pris pr styck
 endast **17.50**



modell STAFFAN
— underlättar husmors arbete

5416 Strykbord Staffan är en utmärkt hjälpreda åt husmor. Tillverkas i kraftiga blålackerade stålrör, med såväl strykbordet som ärmpressen stoppade och domestikklädda. Staffan är höj- och sänkbar i olika höjder, från 88 cm till 63 cm och helt hopfällbar. Längd 120 cm och bredd 30 cm. En verklig nyttoartikel som rekommenderas. Se det låga priset för detta strykbord i rejält utförande.

Pris komplett endast **27.50**

modell SVANTE

Kökssoffa som tål att slita på — bäddbar

Tillverkas av prima björk och fur med två bäddar på kedjebotten. Den undre bädden ligger färdig, försänkt i låda som föres upp vid användning. Den andra sängen under locket, som fälls upp och då automatiskt för in ryggen som står endast 50 cm från locket framkant och möjliggör god sittställning. En praktisk och hållbar köksmöbel som rekommenderas. Kan också erhållas med sicksackresärer i båda bäddarna mot ett pristillägg av 15 kronor.

Kökssoffa Svante är 190 cm lång, 70 cm bred och 75 cm hög. Bäddmått 65×177, sitshöjd 45 cm, sitsdjup 52 cm. Vikt 55 kg. En av våra mest sålda artiklar.

Priset endast **165.—**

Som ovanstående men med stoppat lock, klätt med valfritt standardtyg — se sidan 4.

Pris endast **195.—**

Pris klädd i stigolon, konstläder, i rött, blått grått eller svart **202.—**

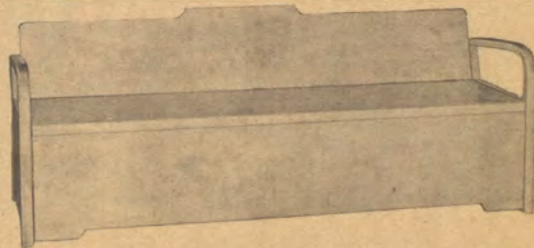

modell ARTIST

Här är Ert favoritbord med alla de goda egenskaper Ni värdesätter. Den största nyheten på länge bland köksmöbler. Den nya Perstorpsplattan med det diskreta gråsvarta mönstret (R 75) på såväl skiva som utdragsskaffar. Skivan listad med svart plast — otroligt hållbart och praktiskt. Svarvade konade ben i naturfärgad bok med svarta skor. Sarg i naturbonad bok och utdrag i stålkonstruktion. Ett revolutionerande köksbord, alltigenom välarbetat, i ultramodern stil. Trots allt är priset ytterst lågt.

Matbord Artist är 74 cm högt, 70 cm brett och 90 cm långt. Utdraget med 1 klaff 120 cm, med 2 klaffar 150 cm. Vikt 18 kg, monterbart. OBS! Båda utdragen kan skjutas in under skivan=försvinna helt.

Pris komplett endast **105.—**

Stol Artist en stor och rejäl pinnstol för kök och vardagsrum. I ren naturbonad björk eller lackerad i svart. Höjd 86 cm. Vikt 7 kg.

Pris naturbonad **19.50**

Pris i svart **21.50**



modell RÖNNÖ

— idealbord med Perstorpsplatta

Till vardagsrummet eller köket rekommenderar vi Rönnö, som med sitt välarbetade underred i ren, vacker bok med runda steg och sina smäckra kantlistade skivor med linnepressad perstorpsplatta, är något extra. Obs. Även utdragsskivorna belagda med perstorpsplatta och kan skjutas in under överskivan d. v. s. försvinna helt. Ett idealbord som rekommenderas.

5581 Bord Rönnö med skiva 70×90 cm, utdraget till 120 respektive 150 cm — med båda utdragen. Höjd 75 cm, vikt 18 kg, monterbart.

Pris pr styck komplett endast **92.—**

Stol Vanja i windsormodell är mycket populär. Tillverkas i naturbonad björk. Minsta som exp. är 2 st.

Pris pr styck **18.50**



modell AGNES

I husmors önskeköke!

Allting går så mycket lättare när man trivs — också arbetet i köket. Ni kommer att trivas med den nya köksmöbeln Agnes, som är smacker i linjerna, stadig och så lätt att hålla i ordning. Underreden i svart stålörnt, bord med Perstorpsplatta i nytt ultramodern mönster. Stolar med ryggbrička och sits vaddstoppade och klädda med gult konstläder.

5625 Bord Agnes med skiva 75×100 cm är 73 cm högt. Förstärkta ben och ytterst stadigt.

Pris pr styck **78.—**

5625 Stol Agnes är 78 cm hög och 40 cm bred. Sitshöjd 45 cm.

Pris pr styck **26.50**

5625 Taburett Agnes är 45 cm hög och med stoppad sits.

Pris pr styck **13.50**



modell IRENE

— stål, konstläder, Perstorpsplatta

Köksmöbler av denna typ har blivit mycket omtyckta. Utomordentligt hållbara och prydliga som de är med brännlackerade underreden i grått, klädsel med rött konstläder och bordskiva med linnepressad perstorpsplatta. Och hel plastkant och underplatta av isolit. Denna möbel erbjudes Eder till ett mycket gynnsamt pris.

5569 Köksbord Irene med skiva 75×100 cm och höjd 73 cm. Ett mycket stabilt och hållbart bord som kan erhållas med 1 eller 2,25 cm klaffar. Vikt 18 kg.

Pris utan klaffar **83.—**

Pris med 1 klaff **98.—**

Pris med 2 klaffar **113.—**

5569 Stol Irene är 80 cm hög och klädd med rött konstläder. Vikt 5 kg.

Pris pr styck **27.50**

5569 Taburett Irene är 45 cm hög och klädd med konstläder. Vikt 4 kg.

Pris pr styck **18.—**

modell EKEBO



Stol EKEBO

2150 Stabil och välgjord köksstol i naturbonad björk. Höjd 80 cm. Vikt 5 kg. Rejäl köksstol som sålts i 1000-tal. Rekommenderas.

Pris pr styck 13.50



2151 Taburet Ekebo i lika kraftigt utförande som stolen. Helt i naturbonad björk. Höjd 45 cm. Vikt 4 kg. Rekommenderas.

Pr styck endast 8.50

modell VANJA

**Slagbord i dubbel
bemärkelse**

Lackera själv Ert bord i önskad färg. Det mycket omtyckta slagbordet Vanja tar obetydlig plats hopfällt och kan förvandlas till ett rejält matbord. Tillverkas av prima snickerifuru, med svarvade ben. Rekommenderas.

383 Slagbord Vanja, storlek hopfällt 25×68 cm och utfällt 125 cm, 75 cm högt. Vikt 12 kg.

Pris endast 39.—

Bord EKEBO

Stabilt bord med två utdrag

Ekebobordet har blivit mycket uppskattat och säljs dagligen. Enkelt men stabilt och hållbart utförande i björk och furu med naturbonat underrede. Stigande regler, så att båda utdragsskivorna skjutas in under skivan. Monterbart. Enkelt men bra köksbord som vi gärna rekommenderar. Höjd 75 cm.

794 Skivstorlek 70×80 cm, utdragbart till 140 cm. Vikt 15 kg.

Pris pr styck 42.—

794 B Skivstorlek 70×90 cm, utdragbart till 160 cm. Vikt 18 kg.

Pris pr styck 47.—

modell BO

2147 Trevlig köksstol med svängd bricka i ryggen. Ren naturbonad björk. Mycket omtyckt. Höjd 80 cm. Vikt 5 kg. Hållbar och välgjord.

Pris pr styck .. 17.50



Skumgummisitsar

Till våra köksstolar rekommenderar vi dessa skumgummidynor, som har en enastående förmåga att eliminera träsmaken. Ni kan själv lätt klä dessa dynor med något piggt och färgrikt tyg. Riktpris är 11.50.

Vårt pris endast 6.50

Till följd av emballage och fraktkostnader är 2 köksstolar av samma slag det minsta som exp.

modell LH

Söker Ni ett rejält och bra matbord till köket eller vardagsrummet som skall tåla stora påfrestningar — då skall Ni välja LH med Isolitplatta som Ni kan hantera hur som helst. Underredet är tillverkat helt i vacker bok, bonad i almfärg. Även förlängningsskivan kan antingen hänga som en klaff vid sidan eller helt borttagas. Skivans storlek 70×90 cm, utdraget 125 cm, och höjden är 75 cm. Ett i detalj välgjort bord, som rekommenderas. Vikt 15 kg. Monterbart.

S 21 Pris endast 69.—



modell KÖKSA

S 20 Köksa, idealbordet med perstorpsplatta på skiva och klaffar, helt kantlistat, med underrede helt i ren naturbonad björk. Lägg märke till de rundade hörnen på klaffarna. Ett stabilt och hållbart köksbord som tål stora påfrestningar. Höjd 75 cm, bredd 63 cm och längd 90 cm, med klaffar 130 cm. Monterbart. Lägg märke till det sensationella priset för detta utmärkta köksbord.

Pris pr styck 84.—



Väl disponerade förvaringskåp för det moderna köket

Dessa skåp levereras trävita för målning och kompletta med järnkonsoler, så att Ni själv lätt kan hänga upp dem. Målningen klarar Ni också lätt själv med de nu så populära plastfärgerna, som är lätta att använda och ger utmärkta resultat också för nybörjare.

Förstklassigt snickeriarbete, helsinkade, limmade och väl putsade. Försedda med bakvägg av masonit och skjutdörrar. Priserna är mycket fördelaktiga.



modell PAX 4

Omtyckt speceriskåp i två rader glaslådor under förvaringskåpet. Skjutdörrar och bakstycket av hård masonit med inmonterade konsoler. Bredd 60, höjd 43 och djup 19 cm. Fyra stora och sju små specerilådor av klart prima glas.

Pris pr styck endast **37.50**

modell PAX 3

Köksskåp med specerifack

Snedskåpsmodell helt utförd som Pax 1, men med speceriskåplådor av prima klart glas. Djup upptill 33 och nedtill 20 cm. Höjd 82 cm. Rekommenderas.

Bredd 76 cm, 4 stora och 4 små glaslådor **57.—**

Bredd 90 cm, 5 stora och 4 små glaslådor **63.—**

Bredd 112 cm, 6 stora och 6 små glaslådor **69.50**

Specerifacken till Pax 3 kan även levereras separat och kan med fördel placeras under alla modeller av kökskåp, även om skåpen är av annan bredd eller djup.

Bredd 76 cm, 4 stora och 4 små glaslådor **29.—**

Bredd 90 cm, 5 stora och 4 små glaslådor **33.—**

Bredd 112 cm, 6 stora och 4 små glaslådor **37.50**



modell PAX 8

Hurts, tillverkad av trävit furu och inredd med sex rymliga backar. En enkel, men praktisk hurts som kan användas till mycket — utmärkt förvaringsplats för linne, underkläder etc. Höjd 77 cm, bredd 30 och djup 50 cm. En praktisk hurts som behövs i alla hem.

Pris pr styck endast **39.—**

modell PAX 8 B

Som ovan men i kraftigare utförande med 5 tättslutande, överfalsade lådor med urfrästa fingergrepp. Rekommenderas. Höjd 74 cm, bredd 35 cm, djup 52 cm.

Pris pr styck kr **46:50**

modell PAX 2

Större modell med mycket goda utrymmen. Särskilt lämplig över disk- och arbetsbänken. Samma utförande som Pax 1, men med överskåp. Djup upptill 33 cm och nedtill 20 cm.

Bredd 76, höjd 120 cm. Pr styck **57.—**

Bredd 90, höjd 120 cm. Pr styck **61.—**

Bredd 112, höjd 120 cm. Pr styck **66.—**

TILL SAMTLIGA SKÅP följer kraftiga järnkonsoler för uppmontering.

modell PAX 1

Lätt placerat snedskåp med skjutdörrar och masonitbakstycke. Lätt gående dörrar med handtagslister, hyllor med avrundad framkant. Djup upptill 33 cm och nedtill 20 cm.

Bredd 70, höjd 70 cm. Pr styck **29.50**

Bredd 90, höjd 70 cm. Pr styck **32.—**

Bredd 112, höjd 70 cm. Pr styck **38.—**

Bredd 120, höjd 80 cm. Pr styck **45.—**

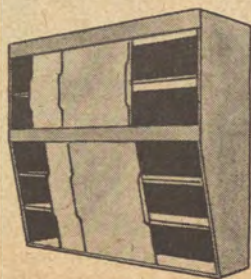
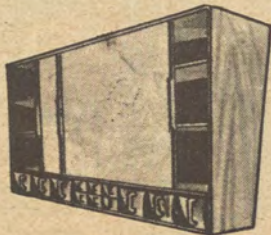
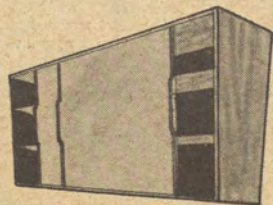

Hela köksinredningen förmånligast från oss

Specialbroshyr gratis

Vår avdelning för köksnickerier har nu utökats väsentligt och i 1000-tals hem finner Ni redan dessa omtyckta snickerier. Till Er som vill ha mera att välja på eller som behöver en komplett inredning med alla detaljer, sänder vi gärna vår nya specialbroshyr, där Ni finner alla detaljer för ett modernt kök allt till erkänt låga priser. Skriv redan idag. Broschyren får Ni gratis och den kommer att ge Er många värdefulla uppslag.

TILL MÖBEL-IKÉA, Älmhult

Sänd snarast och utan kostnad Er nya broshyr över inredningssnickerier till:

Namn

Adress

Adress

Jag är/är inte tidigare kund hos IKÉA.

Kupong

Kombinera själv Ert önskekök med våra praktiska arbetsbänkar och skåp. Bänkarna kan kombineras med varandra och är tillverkade med gavlar, hyllor och mellansidor av 16 mm limmat och planhyvlat trä. Dubbellimnade och överfalsade dörrar av hård träfiberplatta. Rostfria regler och lådhandtag och överfalsade bänklådor. Alla priser gäller utan bänkskivor men kan sådana levereras enligt följande: Bänkskiva av furu, 62 cm bred pris pr löpmeter 11:50. Bänkskiva av furulamell med Perstorps-platta, med kantlist av ek eller bok, bredd 62 cm, pris pr löpmeter 48:— . — Önskas diskbänksramar är priset för dessa 8:25 pr löpmeter —. Alla bänkar levereras alltså med skivor kompletta mot ovanstående tillägg. Alla artiklar levereras trävita för målning.



modell TOY

- ordning och reda i barnkammaren

Idealmöbelen för alla ungar, kombineras som leksaks-, kläd- och garderobsskåp — välj själv efter behag. Förstklassigt snickeriarbete i furu, björk och hårdfiberplattor. Garderob inredd med galghängare, klädskaftet med 2 rymliga backar, 3 lösa hyllor och dörr, lekskaftet med rymlig låda nedtill och 2 hyllor. Ni kan få samtliga delar antingen i trävitt för målning eller också lackerade i trivagrätt med blå dörrinsidor och cellolosalackerade invändigt.

Höjden på samtliga skåp är 120 cm och djupet 42 cm. 1 sektion är 54 cm bred, med 2 sektioner är bredden 104 cm och med 3 sektioner 154 cm.

Garderoben trävitt 45.—ytbehandlad 57.—

Lekskaftet trävitt 51.—ytbehandlad 61.—

Klädskaftet trävitt 69.—ytbehandlad 81.50

Hela skåpet innehållande alla tre delarna kostar trävitt 145.—och ytbehandlad 173.—

Garderob och leksaksskåp tillsammans kostar 88.—kr trävitt och kr 104.—ytbeh.

Garderob och klädskaft kostar tillsammans kronor 104.—trävitt och kronor 123.50 ytbehandlad.

Leksaks- och klädskaft kostar tillsammans kronor 111.—trävitt och 128.—kr ytbeh. Dörr kan också erhållas till leksaksskaftet och kostar 16.—kronor trävitt och 19.50 ytbehandlad.

För utdragsskiva till leksaksskaftet tillkommer kronor 4:—



Pax D Arbetsbänk med 2 dörrar och 4 bänklådor eller med 1 dörr och 2 lådor. Höjd 85 cm, djup 60 cm.

1 dörr 2 lådor:

Bredd 40 cm. Pris 52.—

Bredd 50 cm. Pris 56.—

Bredd 60 cm. Pris 60.50

2 dörrar, 4 lådor:

Bredd 80 cm. Pris 88.—

Bredd 90 cm. Pris 94.—

Pax nr 9 Väggskaft i rak modell, som kan kombineras med skåpen på sid. 111. Överfalsade dörrar, rostfri regel och bakstycke av hård masonit.

Höjd 110 cm och djup 30 cm.

Bredd 80 cm. Pris 53.50

Bredd 90 cm. Pris 56.50

Bredd 100 cm. Pris 62.50



Samtliga arbetsbänkar levereras i enheter var för sig fullt färdiga för snabb montering. Lägg märke till att priserna gäller utan skiva. Priserna för dessa finns angivna per meter — inkl. montering — längst upp på denna sida.



Pax E Arbetsbänk, försedd med utdragsskiva i rödbok och 5 stycken lådor. Höjd 85 cm och djup 60 cm. — med och utan bakbord —.

Utän bakbord:

Bredd 40 cm. Pris 74.—

Bredd 50 cm. Pris 79.—

Bredd 60 cm. Pris 85.—

Med bakbord:

Bredd 40 cm. Pris 93.—

Bredd 60 cm. Pris 105.—



Pax A Köksbänk, höjd 85 och djup 60 cm. Inredning med 2 hyllor och försedd med 1 eller 2 dörrar.

Bredd 40 cm, 1 dörr. Pris 34.—

Bredd 50 cm, 1 dörr. Pris 38.—

Bredd 60 cm, 1 dörr. Pris 42.50

Bredd 80 cm, 2 dörrar. Pris 56.50

Bredd 90 cm, 2 dörrar. Pris 59.50

Bredd 100 cm, 2 dörrar. Pris 64.50

Pax B Som Pax A med 2 dörrar, men med endast 1 sidhylla — lämplig för diskbänk.

Bredd 80 cm, 2 dörrar. Pris 48.—

Bredd 100 cm, 2 dörrar. Pris 56.—

Skafferier, städskaft, garderober ...

Här upptagna skåp är försedda med dubbellimnade och överfalsade dörrar med rostfria beslag. Gavlar, hyllor och mellansidor av limmat och planhyvlat trä. Angivna höjdmått inkluderar 7 cm höga, lösa socklar. Samtliga skåp kan erhållas med högerhängda dörrar, H, eller vänsterhängda dörrar, V. Angiv vilket som önskas.

Pax 10 Skafferiskaft med praktisk standardinredning med 5 hyllor och överskaft med dörr. Bredd 60, djup 60 och höjd 250 cm. Pris pr styck 127.—

Pax 10 B Som Pax 10 men utan överskaft. Höjd 210 cm. Pris pr styck 116.—

Pax 11 Städskaft med hyllor och 3 st utdragbara lådor nedtill, avsedda för rengöringsartiklar etc. Med överskaft. Höjd 250, bredd 60 och djup 60 cm. Pris pr styck .. 136.50

Pax 11 M Som Pax 11 men utan överskaft. Höjd 210 cm. Pris pr styck 126.—

Pax 12 Garderob inredd med hatthylla och klädstång och försedd med överskaft. Höjd 250 cm, bredd 60 cm och djup 60 cm. Pris pr styck 102.—

Pax 12 B Som Pax 12 men utan överskaft. Höjd 210 cm. Pris pr styck 92.—

Pax 13 Linneskåp försedd med 5 st praktiska backar och hyllor, lämplig för förvaring av linne, underkläder m. m. Höjd 250 cm, bredd 60 cm och djup 60 cm. Med överskaft. Pris pr styck 160.—

Pax 13 B Som Pax 13 men utan överskaft. Höjd 210 cm. Dessa skåp, som alla har samma yttermått är lätta att kombinera med varandra, alltefter behov. Verkligt praktiska inredningsartiklar som rekommenderas. Pris pr styck 150.—



Vackra armaturer som sprider ljus och trevnad

Här några bra förslag till mycket hyggliga priser. Vi ber Eder lägga märke till att samtliga takarmaturer är försedda med kronkontakter, varför de med lätthet kan sättas upp av vem som helst. Låt Ikéa leverera Er nya taklampa. Naturligtvis har Ni full returrätt liksom alltid, när Ni sparköper från Ikéa.

modell TULPAN

Välarbetad taklampa
komplett med
kupor kr. 58:—

Här i all världen kan en så välarbetad och trevlig lampa säljas till så lågt pris! Den är helt tillverkad i saponbehandlad mässing som står sig och med tulpanformade lamphållare. Mästerligt formade kupor i matt opalvitt glas. En angenäm överraskning till alla våra kunder.

Taklampa Tulpan är 56 cm hög (pendeln kan tagas av efter önskan) och diametern är 48 cm. Vikt 8 kg.

Pris kompl. med kupor 58.—

modell PREMIÄR

premiär för en ny linje

Modern inredning har fått ett sällsynt angenämt tillskott i den trevliga taklampan Premiär — kronan på verket i allt fler moderna hem. Premiär tillverkas helt i svart metall med takbricka och kuphållare i blankmässing och med nyformade kupor i matt opalvitt glas. En ultramodern armatur, som dagligen får allt flera beundrare. Rekommenderas.

5457 Takarmatur Premiär är 45 cm i diameter och 65 cm hög. Pris pr styck 72.—

Premiär, ultramodern armatur i svart och vitt.

modell FIERA

2464 Fiera takarmatur, 6-armed med vita opalkupor på svartbesade koppar i bok liksom armsamlaren. I övrigt ren mässing. Höjd 70 cm. Diameter 63 cm. Pris komplett 92.—

Moderna människor med god smak väljer sin armatur hos Ikéa.

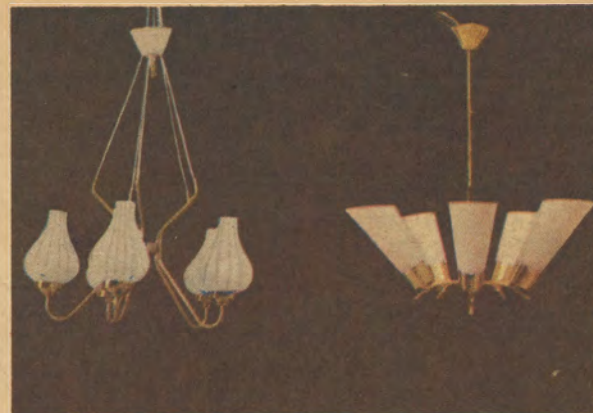

ESTRAD

POLO

modell ESTRAD

Komplett 69:50

Ni söker en modern takarmatur, ett uttryck för en god och säker smak, en praktisk och effektiv ljusspridare. Låt oss då föreslå Estrad, som med sin tilltalande exteriör och sin goda kvalitet väl fyller anspråken. Tillverkas i saponbehandlad blankmässing med smakfulla glaskupor i opalvitt dekorerade med smala ränder i guld. Undersök den gärna ingående och se att arbetet är i detalj välgjort. Rekommenderas.

5456 Takarmatur Estrad har en takhöjd av 80 cm, som vid behov kan förkortas och en diameter av 55 cm.

Priset är endast 69.50

modell POLO

— sprider glädje och hemtrevnad

Till ett modernt hem behövs en modern och trivsam armatur. Vad säger Ni om trevliga Polo som tillverkas helt i svart frostlackerad metall med mässingseffekter. Strufformade genombrutna kupor av modernaste slag sprider ett mildt och behagligt sken. När den kommer på plats ser Ni själv att Ni inte kunnat välja en mera trivsam ljusspridare.

Taklampa Polo är 55 cm hög (pendeln kan tagas av efter önskan) och diametern är 52 cm. Vikt 8 kg.

Pris komplett med kupor kronor 85.—

Modern hemarmatur

finner Ni i stort urval på utställningen i Älmhult. Här visar vi ett urval av de mest omtyckta — säkert finns också Er önskearmatur med.

Priserna är som vanligt de lägsta någon kan erbjuda. Tänk på att besparingen Ni gör är helt skattefri!



TULPAN



PREMIÄR



FIERA

modell AARHUS

2167 Aarhus, utsökt vackert formgiven med tandade fattningar och kupor. Vackert arbetad i ren saponbehandlad mässing som inte behöver putsas. Kupor i matt opalvitt med små gula franska liljor. Höjd 75 cm., diam. 54 cm. och kupstorlek 19x10 cm. En exklusiv lampa för modern miljö — den mest omtyckta i sin klass.

Pris 3-armad 58.—
 Pris 4-armad 68.—
 Pris 5-armad 78.—

modell BOSTON

— ljus och trivsel därhemma

Ater en nyhet — en funktionell taklampa av modernaste slag med stommen frostlackerad i svart med beslag liksom kuphållare i mässing. Trevliga glaskupor med modern dekor i form av smala svarta ränder. Formgivning, material och konstruktion har här i förening byggt upp en ny säker framgång för den moderna linjen. Det sensationella priset bör betyda definitivt genombrott för denna önskearmatur. Höjd 57 cm, diam. 55 cm och vikt 8 kg.

Pris komplett endast kronor 64.—

modell FUNÄS

I mässing och opalglas

5463 Takarmatur Funäs är en trevlig nyhet i saponerad mässing med effektiv dekoration på pendeln och snedslipade, uppåtvända glaskupor i matt opalvitt. Ger en effektiv indirekt belysning. Takhöjd 62 cm och diameter 58 cm. Lägg märke till det fördelaktiga priset.

Pris komplett 59.—



ARKAD

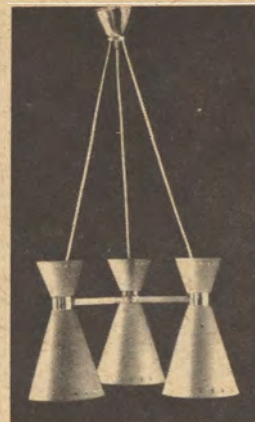

TRIETT GALA

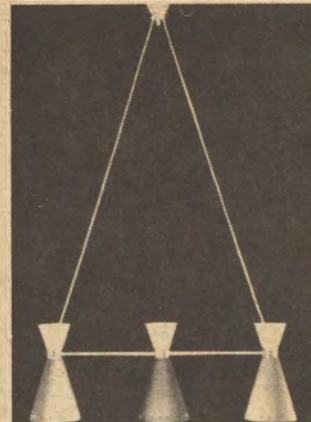

TRIETT 55

modell ARKAD

2165 Arkad takarmatur i mycket påkostat utförande med gjuten spira och ornament och mahognysamlare. Helt i saponerad mässing med vackert formade kupor i opalvitt. Höjd 80 cm och diameter 55 cm. Högsta kvalitet.

Pris komplett med kupor 92.—

modell TRIETT GALA

5431 är en nyformad skönhet med perforerade skärmar i frostlackerad metall i svart eller rött med vit insida. Frihängande ledning med takbricka och fördelarkors i guldmässing. Tre ljuspunkter för normalljus. Bredd 46 cm och höjd 130 cm — ställbar i höjd. En kvalitetsarmatur till lågt pris.

Pris pr styck 50.50

TRIETT 55

5452 En ny ultramodern stilarmatur, som av den moderna kundkretsen anses som den främsta nyskapelsen i år. Särskilt välarbetad med takbricka och fördelartång i guldmässing. Frihängande ledning och perforerade och frostlackerade skärmar i svart, blått eller rött med vit insida. En kvalitetsarmatur, ställbar i höjd till 130 cm. En särskilt tilltalande nyhet som rekommenderas.

Pris pr styck 48.—

OBS! Samtliga armaturer i denna katalog kan användas till såväl 127 som 220 volts strömstyrka och till såväl växelström som likström.

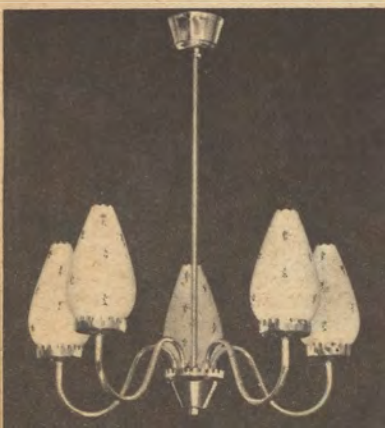

AARHUS



BOSTON

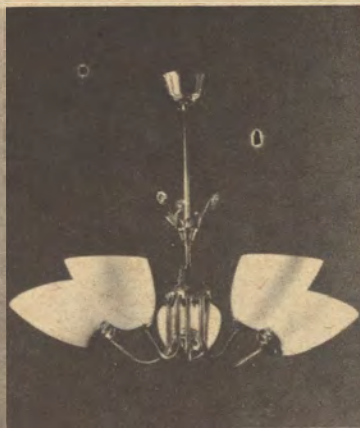

FUNÄS

modell LORRY

5455 **Taklampa Lorry.** En nyhet av modernaste slag med fördelare och kasche-ringar i svart och saponbehandlad mässing för övrigt med linjerena glaskupor i opalvitt glas. Vacker och välgjord. Höjd 58 cm, diam. 42 cm.

Pris komplett **43.—**

modell INGER

2159 **Inger,** högmodern taklampa för det mindre rummet med tre kupor i opalvitt glas. Stomme helt i saponerad, matt mässing. Höjd 60 cm o. bredd 38 cm. En mycket omtyckt armatur till gynnsamt pris.

Pris komplett endast **29.50**

modell COSY

5454 **Hissarmatur Cosy** — en av årets stora nyheter med vid perforerad plåtskärm med vit insida och för övrigt liksom den effektiva hissen och takbrickan svart, blå eller röd. En ultramodern hisslampa, som redan blivit mycket omtyckt. Skärmdiameter 40 cm. Höj- och sänkbar 55—150 cm.

Priset är endast **19.50**

Cosy i vardagsrummet, eller varför inte i köket. Lägg märke till det låga priset!

modell HEKLA

Över matbordet, i sovrummet, köket, ja överallt där Ni behöver trivsamt och bra belysning behöver Ni en Hekla — universalararmaturen för varje hem. Den nya enastående funktionssäkra och hållbara plasthissen är höj- o. sänkbar från 47 till 155 cm. Skärm i tråd med trevliga hemslojdstextiler i grått, gult, rött eller blått. Tyget lätt avtagbart. Skärmens diameter 35 cm. En enastående praktisk och trevlig hiss som rekommenderas till varje hem.

Pris komplett endast **14.50** ↓

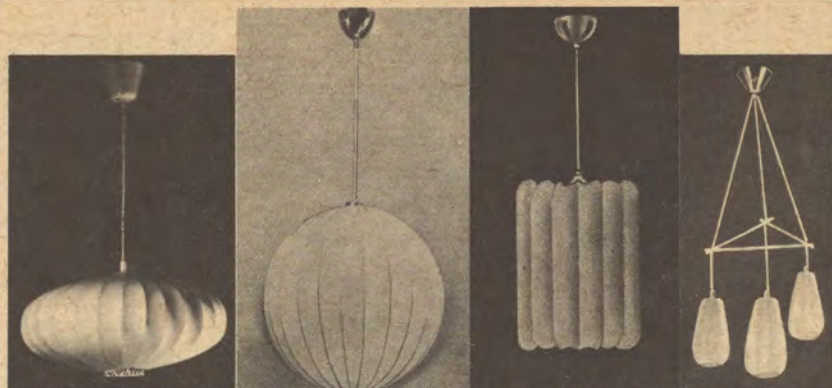

MIA

MOON

STAR

TRIETT

Bra
belysning
till
Ert hem



modell MIA

— med 3 ljuspunkter

En större trådställning klädd med rälinne med 3 ljuspunkter så att den med fördel kan användas som allmänbelysning. Dekoration nedtill i frostlackerad plåt. Skärmen består av inte mindre än 49 bockade och svetsade trådar. Diameter 60 cm, höjd med pendel 55 cm. Vikt 5 kg.

Priset är endast **48.—**

modell MOON

— Rälinne och tråd

5458 En ny trevlig armatur i det populära rälinnematerialet som förekommer i allt flera moderna inredningar. Takbricka i saponerad mässing och klotformad skärm i tråd och ofärgat linne, diameter 40 cm. Lägg märke till priset.

Pris endast **29.—**

modell STAR

Ofärgat rälinne

2161 **Star** med den succéartade linnegloben skulle vara idealisk också över Ert bord. Globen är 35 cm hög och diametern är 26 cm. Komplet med upphäng kostar Star inte mer än en vanlig armatur.

Pris komplett **29.50**

TRIETT LINNE

2155 Med exklusiva glober i tråd klädda med det nya vackra rälinnematerialet. Globhöjd 27 cm. Reglerbar höjd.

Pris komplett **58.—**

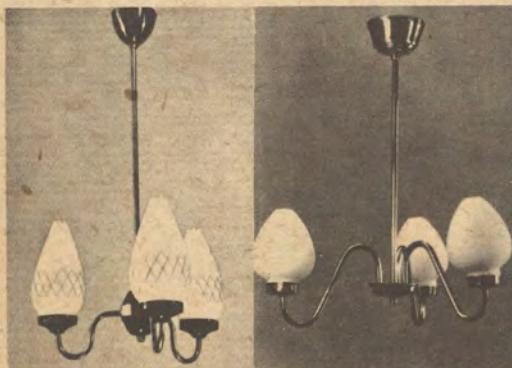

LORRY

INGER

COSY



HEKLA

TEXAS

826 Hallarmatur Texas. Lyktmodell Grönlackerat konstsmide med guldschattering. Höjd 45 cm. Rökfärgat, krakelerat glas. Hållare för normalljus. Obs. priset!

Pris endast **10.50**

LOO

2174 Loo hallampa i lyktmodell helt i mässing och glas. Rutblästrad kupa i opal. Höjd 40 cm. En pigg nyhet för hallen.

Pris endast **14.75**

MEXICO

827 Hallarmatur Mexiko. Tillverkas av konstsmide i korgform med trevliga ornament. Beige sidenskärm och hållare för normalljus. Höjd 48 cm. Lackerad i beige färg.

Pris **14.—**

TRIM

5464 Hallarmatur Trim — en ny tidsenlig skapelse i blankmässing och opalvit kupa. Mäsingsbåge med två upphäng i vit sladd och lamphållare på mitten. Lätt reglerbar i höjd. Höjd 60 cm, bredd 30 cm. Trevlig nyhet.

Pris endast **14.50**

TRULL

5465 Lampett Trull är gjord för moderna sammanhang o. skulle säkert bli en uppskattad väggbelysning också i Ert hem. Tillverkas helt i sponerad mäsing med hållare för normalljus och dekorativt glas i opalvitt. Vägghavstånd 16 cm, höjd 20 cm.

Pris endast **14.50**

RIVER

Ultramodern skapelse för den moderna hallen tillverkad i svart tråd och vit plast, som sprider ett mildt behagligt sken. Vit plastsladd o. svart takbricka Höjd 50 cm och diam. 24 cm, vikt 2 kg.

Pr st. end. **19.50**

SISU

-för önskehallen

2173 Sisu för lilla rummet eller hallen är en fantasifull produkt av modernaste slag. Helt i sponerad mässing med opalvit glaskupa. Också Ni kommer att tycka om Sisu — en ny trevlig exponert för modern önskearmatur. Höjd 60 cm.

Pris kompl. med skärm endast **19.50**



EN DEL MÄNNISKOR

troor att en vara måste vara dyr för att vara av god kvalitet. Ofta är naturligtvis en dyr vara bättre än en billigare, men det finns många exempel på att det inte alltid är så. Stora omkostnader till exempel reklam, hyror etc. eller orationella tillverknings- eller distributionsmetoder kan göra en avsevärd pris-skillnad mellan varor av samma eller liknande kvalitet.

Moderna armaturer i exklusiv stil

RES TILL ÄLMHULT... I vår utställningsfastighet i Älmhult — på Mellangatan alldeles bakom godsmagasinet — finner Ni allt Ni behöver i möbelyg till erkänt lägsta priser. Lägg grunden till god ekonomi genom förståndiga inköp direkt från Småland och Ikéa — det lär sig.

modell SPINETT

— nya, djärva linjer

5463 Väggharm Spinett är en ny formskön skapelse i den nya tidens anda. Den är ställbar i alla lägen, såväl i höjd- som sidled. Tillverkas med väggfäste, arm och skärmfäste i massiv teakbetsad bok, textilskärm i moderna dessiner och vit sladd med mellanströmbrytare och stickkontakt. Armlängd 80 cm, skärmdiam. 25x23 cm.

Pris komplett **31.50**

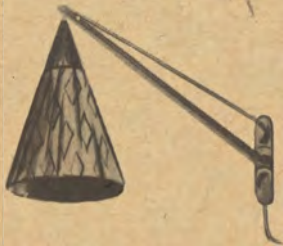

modell LINJETT

— djärv, exklusiv

2171 Linjett-väggglampa, ställbar i höjddled är avsedd att hängas över bord, vid soffgrupper, fätöljer, ja överallt där det behövs en bra extrabelysning. Ställning i vit tråd och skärm i vit bäckeböjla under mässingshuv. Vägghavstånd 60 cm. Högmodern och trivsamt armatur till mycket fördelaktigt pris.

Pris komplett med skärm och 2 m sladd endast **22.50**



modell MINETT

2168 **Golvampa Minett** — en ny variant på de omtyckta ledande klase-lamporna. Väl arbetad fot i alm eller mahogny, mässingsstång och handtag i alm eller mahognyfärg, 2- eller 3-armad, ställbar i alla lägen med ledad mässings slang. Höjd 150 cm. Sidenskrämar i beige eller rosa. En välgjord lampa till lägsta möjliga pris.

Pris 3-armad komplett med skärmar 78.—
Pris 2-armad komplett med skärmar 66.—

modell BUKETT

811 **Golvampa Bukett** med pelare i svarvad alm, delad med breda mässingsringar. Påkostade klockskärmar i plisserad beige siden med dekorativa resotter. Priset är i förhållande till utförandet det lägsta någon kan erbjuda. Höjd 150 cm.

Pris 3-armad 85.—
Pris 2-armad 72.—

modell OPERETT

5460 **Golvampa Operett** av PAGOS kända kvalitet är en ny omtyckt stilarmatur med gjutna armar och hel mässingsfot med tassar. Två ställbara ljuspunkter med glaskupor under den vackra plisserade, avlånga sidenskrärmen. En vacker, praktisk och välgjord golvampa till fördelaktigt pris. Höjd 150 cm, skärm 23x52 cm.

Pris komplett 124.—

modell BIBETT

Golvarmatur Bibett ger den rätta stämningen åt Ert teakmöblerade trivselhörn. Ställning i svart stålrör och tråd med skärm i naturfärgat linne, som silar ljuset på ett smickrande sätt. Höjd 110 cm. Vikt 6 kg.

Pris komplett kronor 35.—

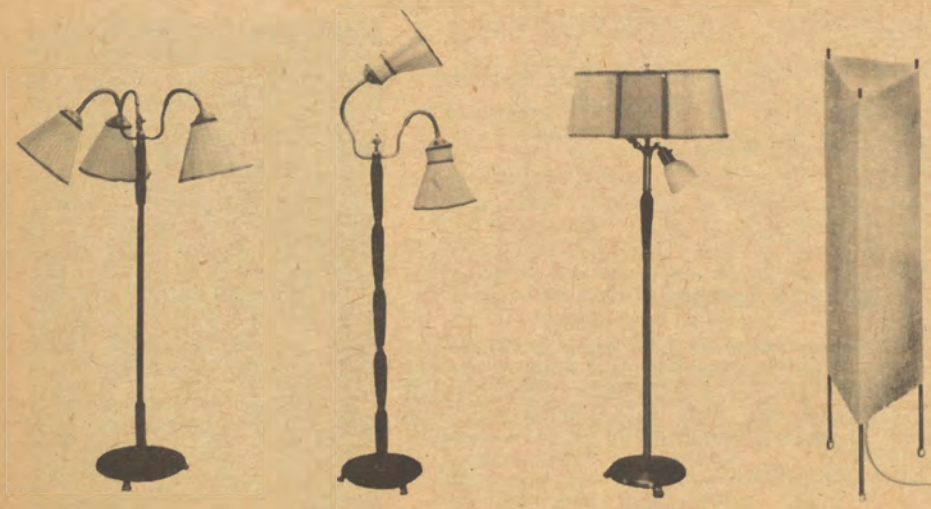

MINETT

BUKETT

OPERETT

BIBETT

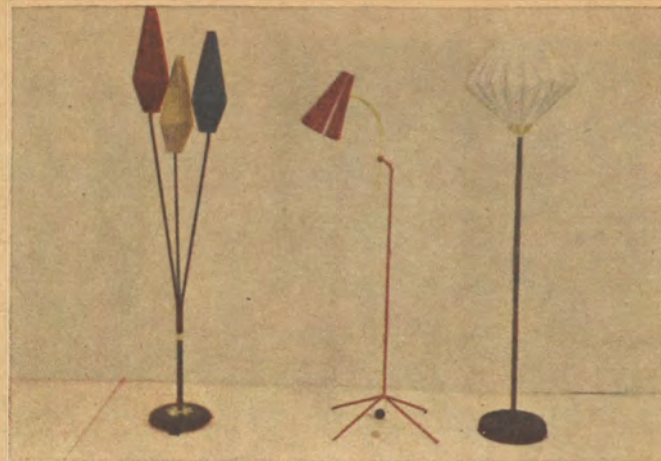

TRINETT

KADETT

MONETT

modell TRINETT

— ett färgsprakande glädjämne . . .

Den trevligaste nyheten på länge är Trinett med stativ i svart stålrör på stadig bottenplatta. Effektfulla, vackert formgivna skärmar i klara inredningsfärger gult/svart, rött/svart och grönt/svart, en skärm i varje färg. En ultramodern golvampa som rekommenderas.

Golvampa Trinett är 145 cm hög och väger 8 kg. Levereras komplett med sladd, tryckströmbrytare och skärmar.

Pris per styck kronor 49.—

Ultramodern golvampa som sprider glädje och hemtrevnad.

modell KADETT

S 89 **Kadett golvampa** — ultramodern golvampa med metallskärm. Hög- och sänkbar och ställbar i alla lägen med ledad mässings slang. Lackerad i oxblod, klarblått, duvgrått eller svart. Höjd 130 cm. Utsökt produkt av modern formgivning.

Pris komplett med sladd endast 34.50

modell MONETT

5462 **Golvampa Monett**, skapad för moderna inredningar med given plats i trivsamma hörnan. Ultramodern skärm i tråd och rälinne, saponbehandlad mässingsstång och krymplackerad svart fot. Denna formsköna nyhet är 145 cm hög och skärmdiameteren är 38 cm och höjd 29 cm. Levereras med sladd och stickkontakt.

Pris komplett 54.—



modell MONA-LISA

686 Vägglampor Mona-Lisa. En i alla lägen ställbar väggbelysning som är mycket praktisk och omtyckt, avstånd från väggen med skärm 70 cm. Tillverkad av mässing med främre del av ledat mässingsrör. Vacker skärm i beige siden. Obs. det låga priset.

Pris med skärm endast 19.50
 686 B Som ovan men i mindre utförande, väggavstånd 30 cm. Omtyckt sänglampa.
 Pris med skärm 17.50



modell FRANK

— perforerad plåtskärm

En läslampa i särklass för riktad belysning åt alla håll lämplig som sänglampa eller vid fä-töljen. Tillverkad av blank mässing med dekorativ plåtskärm i rött eller svart. Stängens höjd 24 cm, skärmens höjd 14 cm. Med 1,5 m sladd och strömbrytare.

Pris pr st. kronor 15.50



modell DELFIN

L 6 Lampett Delfin är mycket vacker och välarbetad i rococostil — gjuten och antikbehandlad mässing med trevliga ornament med rosor. Spe-geln etsad i fält. Arm i refflad mässing med antikljus. Plissé-rad skärm i beige, rosa eller guld.

Pris kompl. m. skärm 19.50



modell SCALA

L 7 Lampett Scala i utförande som modell Delfin men med två refflade mässingsarmar med antikljus. Levereras komplett med skärmar. En mycket vacker lampett som rekommenderas.

Pris pr styck endast 27.50

modell VISIR

Stilfull Karl-Johanampel

Att vi mera tänkt på kvalitet än pris när det gäller en armatur av denna typ, hoppas vi att Ni förlåter. Malmkupan, de gjutna länkarna och dekoren, ja varje detalj är välarbetad. Sex ljuspunkter i antikljus, med vridna sidenskrämar i beige eller rosa. Takbrickan sirligt formad med gjuten dekor. Lägg märke till att hela armaturen är gjord av mässing! Priset är i förhållande till utförandet mycket lågt. Höjd 65 cm och diameter 52 cm.

Pris komplett med skärmar i valfri färg 185.—

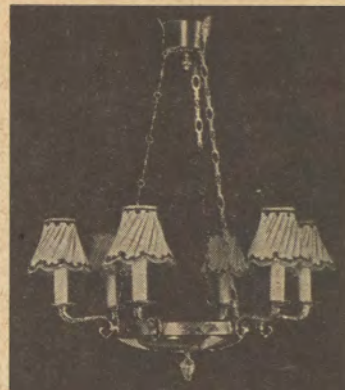

OBS! Våra låga priser på dessa stilkronor. Lägg märke till att det i vår stora Empirekrona finns inte mindre än 850 kristalldelar. Med hänsyn till detta och till kvaliteten torde vårt pris vara det lägsta någon kan åstadkomma.

Allt fler väljer armaturerna från Ikéa, därför att alla vet att ingen annan kan leverera så bra armaturer till så låga priser.

modell STRÄNGNÄS

2178 Vacker plymkrona i den mindre Gripsholmsstilen med 4 elektriska ljuspunkter och 4 armar med antikblå manschetter för levande ljus. Stomme i väl arbetad mässing med profilerad takbricka. Monterad med 232 böhmiska prismor. Höjd 70 och diameter 45 cm. Lägg märke till det ytterst fördelaktiga priset för denna vackra kristalkrona.

Pris i böhmisk kristall endast 198.—

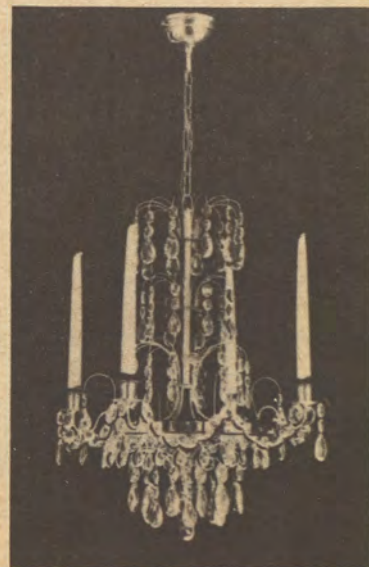

modell BAROCK

— svensk eller böhmisk kristall

Dessa mindre kristallkronor i trevlig barockmodell är mycket omtyckta av våra kunder. De är tillverkade med stommar helt i saponerad mäsing med ett respektive två stamglas i mitten och elektriskt monterade med fem antikljus för kronljuslampor. Levereras komplett med plisserade sidenskärmor i beige eller rosa. Kronorna monteras med venetianska dropprismor, med slipade prismor i svensk eller böhmisk kristall. Prismorna monteras med pressade rosetter. Observera: De böhmiska kronorna levereras med mycket vackra slipade rosetter och rekommenderas särskilt för sin vackra lyster.

687 Barockkrona monterad med 20 prismor med rosetter och underkula. Levereras komplett med skärmar.

Pris med venetianska prismor 76.—

Pris med svenska slipade prismor 88.—

Pris med böhmiska slipade prismor 99.50

688 Barockkrona monterad med 30 prismor med rosetter, underkula och två stamglas. Levereras komplett med skärmar.

Pris med venetianska prismor 88.—

Pris med svenska slipade prismor 108.—

Pris med böhmiska slipade prismor 126.—

Reklamkrona — Böhmisk kristall

107 Samma modell som 687 med 20 slipade böhmiska prismor och slipade rosetter, underkula och stamglas samt komplett med skärmar. En enklare krona i böhmisk kristall som erbjöds till otroligt lågt pris. Pris komplett med skärmar 79.50

modell FACETTE

— syrebehandlade prismor med underbar lyster —
se inte bara på priset, utan också på kvaliteten!

Vi vill särskilt framhålla den böhmiska kristallen, som med sin underbart vackra lyster ger en speciell exklusiv prägel åt dessa kronor. De böhmiska kronorna levereras med slipade rosetter till varje prisma och upphängning med silverstift under det att de svenska är upphängda med pressade glasrosetter. Med hänsyn till det gedigna och vackra utförandet är dessa kronor speciellt fördelaktiga i pris. Rekommenderas.

690 Facette 5, en 5-arnad barockkrona i antikljus med 1 stamglas och 2 extra ljuspunkter inuti kronan. 50 utvalda prismor med rosetter och underkula. Levereras kompl. med skärmar. Höjd 85 cm och diam. 52 cm.

Pris med venetianska dropprismor 138.—

Pris med svenska slipade prismor 164.—

Pris med böhmiska slipade prismor 194.—

691 Facette 7. Vår mest sålda kristallkrona, mycket tät och vacker med 6 armar i antikljus, 1 stamglas, spira och 2 extra ljuspunkter inuti kronan — sammanlagt 8 ljuspunkter. Diameter 55 cm och höjd 85 cm. Levereras komplett med skärmar. Den böhmiska kronan levereras med vackert kantade och helt vridna sidenskärmor i beige eller rosa. Rekommenderas i böhmisk kristall.

Pris med venetianska dropprismor 172.—

Pris med svenska slipade prismor 206.—

Pris med böhmiska slipade prismor 236.—



Beundrad genom sekler

Empirestilen är klassisk. En inredning blev ett arkitektoniskt mästerverk. Förebilderna hämtades från antiken. Gamla mästerverk från Rom, Grekland, ja till och med Egypten återupplivades.

Denna stränga klassicism präglade en europeisk storhetstid och har befrunadat många andra stilar i slutet av 1700- och början av 1800-talet.



modell EMPIRE

610 Kristallkrona Empire. Sällsynt vacker kristallkrona i Empirestil byggd på rikt ornamenterad gjuten mässingsstomme med utsökt böhmisk kristall. Sex armar för levande ljus med antikblå manschetter. Sju elektriska ljuspunkter varav en upptill. Levereras nu med övre och undre ytterraden med utsökta kristallspjut i slipad böhmisk kristall. Innehåller 850 kristalldelar. Storlek 90x58 cm. En utsökt vacker krona till avgjort lägsta pris. Rekommenderas.

Pris komplett endast 530.—

610/B Kristallkrona Empire, som ovanstående fast i något enklare utförande med fem gjutna armar och sju ljuspunkter. Innehåller 490 stycken kristalldelar. En vacker krona till fördelaktigt pris.

Pris komplett 390.—

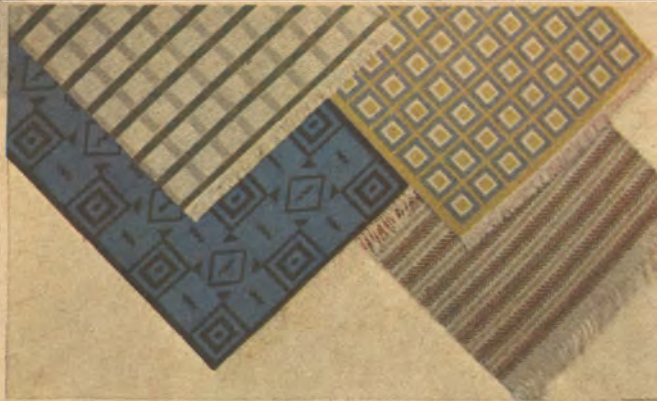

UNGER

BOEL

matta KARIN — kudderminstermatta i ylle-nöthår

5695 Matta Karin, slitstark, vändbar nöthårsmatta i vår välkända kudderminsterkvalitet. Trevligt ruttmönster i rött på grämelerad botten. När mattan vändes framträder rutorna i grönt på grå botten — en ny trevlig effekt. En prisvärd matta som blivit mycket omtyckt.

Storlek 140×200 cm. Pris pr styck	72.—
Storlek 165×235 cm. Pris pr styck	102.—
Storlek 195×295 cm. Pris pr styck	142.—

UNGER

Äkta Ungersk hemslöjd

5632 Unger. Om Ni försökt Er på att själv väva en ylematta i rölakans-typp, vet Ni vad det betyder i tålmod och arbete. Likafullt är den här mattan garanterat handvävd i utmärkt tät och härlig yllekvalitet. Ultramoderna mönster i svart på högröd, blå eller fylligt grön botten. De otroligt låga arbetslönerna därefter är förklaringen. Men beställ en matta snarast. Den kan ta slut.

Storlek 90×180 cm. Pris	52.—
Storlek 140×200 cm. Pris	95.—

matta BOEL — randig nöthårsmatta i fast kvalitet

Matta Boel är dubbelvävd så att den kan användas på båda sidor. En trevlig matta till vardagsrummet med vacker randning som kan erhållas i rött/grått eller blått/grått. Här har man tagit upp de gamla hemvävda mönstren och resultatet har blivit ett livfullt mönster men ändå lugnt. Matta Boel har både mjukhet och slitstyrka, allt vad Ni kan begära av en bra nöthårsmatta.

Storlek 140×200 cm. Pris kronor	74.—
Storlek 170×240 cm. Pris kronor	107.—

Ikéas mattavdelning bjuder Er en symfoni i färg, form och dessin och här i katalogen presenterar vi för Eder de modernaste och mest efterfrågade artiklarna tillsammans med en rad Original Ikéanheter, skapade av vår egen skicklige designator, dessiner som vi är ensamma om att erbjuda Eder.

matta TRIPPEL

— nöthår och ylle i kraftig kvalitet

Om matta Trippel vill vi först säga, att en bättre slitmatta finns inte. Den är tillverkad av bästa garner i nöthår och ylle och så tätslagen att den fått en fast och slät yta som stöter bort damm och smuts. Ni blir förvånad då Ni känner på den tjocka kvaliteten. Den finns i färgerna mörkgrått-ljusgrått, grått-gult, grått-rött, grått-turkos ett färgackord samstämt med de nya tonerna i moderna möbelyger. Lika användbar på båda sidor — ett mycket gott val.

Storlek 140×200 cm. Pris	89.—
Storlek 160×240 cm. Pris	127.—

Flossamattor WIRGIN

Speciellt för sovrummet är dessa underbart mjuka och sköna mattor komponerade. Dubbelsidig flossa kvalitet i härligaste helylle. Liksidiga med tät och vacker lugg. Finns enfärgade i vackra pastellfärger, isgrönt, rosa, gult eller gråvitt eller också med ett diskret gråvitt ruttmönster på gul botten. En härligt skön kvalitet som gjord också för Ert sovrum.

Storlek 50×95 cm kr.	20.—
Storlek 90×160 cm kr.	54.—

Helt sovrumsgarnityr om 1 större och 2 mindre mattor i valfri färg kostar endast kr. 90:—.

matta KINNA

En präktig nöthårsmatta för 42 kronor i storlek 140×200! Ja, det är sant. Vi har kommit över ett större parti, som vi kan erbjuda till detta sagolika pris. Ändå är det fråga om en mycket tätslagen och slitstark kvalitet — en bra och tålig vardagsmatta för många års tjänst. Vändbar kvalitet i modernt hemslöjds-mönster i beige enligt bild. Drag nytta av detta erbjudande genom att beställa omgående.

Storlek 140×200. Kr. ..	42.—
Storlek 170×240. Kr. ..	59.—
Storlek 190×290. Kr. ..	81.—

Ingen annan stans kan Ni köpa en så bra matta till så lågt pris.

Också som gångmatta

Kinnamattan finns också som gångmatta i samma trevliga hemslöjds-mönster. Mjuk och präktig kvalitet — utmärkt som trappmatta. Bredd 70 cm. Lägg märke till priset!

Per meter endast kr... 10.50



Väljer Ni en orientaliskt mönstrad helylle-wilton eller föredrar Ni en bra svensk nöthårsmatta? I båda fallen finner Ni dem hos Ikéa, till priser, som kommer att förvåna Er.

På denna sida finner Ni förutom några högklassiga wiltonmattor samtliga av hög kvalitet, helylle, ej att jämföra med reklamattor av olika slag. Teheran-mattan är tillverkad av rent, högklassigt kamgarn i tät och härlig genomvävd kvalitet. De övriga mattorna av erkänt hög kvalitet, extra tät lugg med fast baksida.

Vi hoppas urvalet skall tilltala också Er, och vi vet att Ni blir belåten vilken av dessa kvaliteter Ni än väljer.

matta REKO

— från Tysklands ledande fabriker

Reko-mattan är tillverkad av ren ull i jämn och tät kvalitet—en helylle-wilton att lita på. Den har på kort tid blivit vår mest sålda orientalmönstrade matta och det förstår man, när man känner på kvaliteten och jämför den med priset. Såväl mönster som färger är synnerligen smakfullt sammanställda, varför mattan är lätt placerbar till olika möbleringar. Levereras i beige eller röd-rost bottenfärg. Reko är mattan som vi rekommenderar och Ni blir belåten med.

Storlek 120×200 cm. Kronor	95.—
Storlek 160×240 cm. Kronor	157.—
Storlek 200×300 cm. Kronor	240.—
Storlek 250×350 cm. Kronor	350.—

matta TEHERAN

— helylle — kamgarnswilton, genomvävd!

Det är samma skillnad på en kamgarnswilton och en vanlig yllewilton som det är på en kamgarnskostym och en vanlig kostym. Teheran är tillverkad med lugg i kamad nyull, som ger speciellt klara och vackra färger och hög slitstyrka. Läckra mönster och färgsammanställningar på beige botten. Lägga märke till det fördelaktiga priset för en kamgarnsmatta.

Storlek 140×200 cm. Kronor	164.—
Storlek 170×240 cm. Kronor	245.—
Storlek 200×300 cm. Kronor	360.—



REKO

TEHERAN



BOCCARA

SERABEND

matta SERABEND

— även i moderna sammanhang

Det gamla vackra serabendermönstret är väl det enda av de gamla persermönsterna som med fördel kan användas till modern inredning. En tjock och präktig helylle-wilton i varm röd färgton med fast baksida. Tung treårig kvalitet med tät lugg. Specialavtal möjliggör de mycket låga priserna.

Storlek 120×200 cm. Kronor	98.—
Storlek 160×240 cm. Kronor	164.—
Storlek 200×300 cm. Kronor	246.—

matta BOCCARA

— tätluggig, slitstark, 2300 gr. pr kvm.

Matta som håller, håller och håller. Den höga ullkvaliteten och den täta, präktiga luggen gör denna helylle-wiltonmatta från en av Tysklands ledande fabriker till en av de mattor vi helst rekommenderar. Tillverkas i det klassiska bocharamönstret på varmt röd bottenfärg och med fast baksida. Mycket fördelaktiga priser.

Storlek 120×200 cm. Kronor	96.—
Storlek 160×240 cm. Kronor	160.—
Storlek 200×300 cm. Kronor	240.—

SERABEND OCH BOCCARA — SLITMATTOR FÖR MÅNGA ÅRS TROGEN TJÄNST



Alfa

ALFA och BETA

sensationella nyheter i stapelbara stolar

I sista stund har vi fått fram ett par nya modeller i stapelbara stolar, gjorda för samlingslokaler och det moderna köket. Formpressade sitsar och ryggar i naturfärgad björk med grått underrede eller matt teak med svart underrede i 19 mm brännlackerat stålror med stagade ben garanterar högsta slitstyrka. 1 000-talet stolar redan levererade till offentliga lokaler. Vid större order lämnas specialoffert för varje särskilt fall.

Alfa är 78 cm hög och 40 cm bred. Sitshöjd 42 cm och vikt 5 kg.

Pris i björk med grått underrede pr st. **28.50**
Pris i teak med svart underrede pr st. **31.50**

Beta är 76 cm hög och 40 cm bred. Sitshöjd 42 cm och vikt 5 kg. Med handtag.

Pris i björk med grått underrede pr st. **26.50**
Pris i teak med grått underrede pr st. **29.—**

Formpressningen ger utmärkta sillegenskaper och de ultramoderna linjerna hör till modern inredning som bäst.



Beta

Egen import . . .

Ikéas erbjudanden är kända för att vara de fördelaktigaste någon kan lämna. Att detta även gäller mattor beror dels på miljonomsättning och dels på egen storimport från ledande fabriker på kontinenten. Våra inköp kan därför göras till allra lägsta noteringar, vilket gör att vi också kan sälja till mycket låga direktpriser — en fördel som allt flera av våra kunder utnyttjar. Beställ gärna hem en matta och lägg den på sin plats i rätt miljö. Skulle den inte motsvara Er förväntningar får den gärna sändas tillbaka igen inom 30 dagar och Ni får pengarna tillbaka.

Gör oss den tjänsten att tala om för Er vänner denna möjlighet att komma över en bra matta till hyggligt pris direkt från importören. Rationell distribution — konsumenten till godo.

Småmattor

Gångmattor

Ylle

Cocos



2184 Gångmatta Cocos, en utmärkt tjock och präktig kvalitet från en av Hollands ledande fabriker. Randmönstrad med röd-rost ränder på rostbeige botten. Rekommenderas.

Bredd 70 cm. Pris pr meter **5.90**

Bredd 90 cm. Pris pr meter **8.—**

2187 Gångmatta Cocos Super — en cocosmatta av lyxkvalitet i ultramodern knallgul dessin med svarta effekter. Gott uppslag till hallen. Bredd 70 eller 90 cm.

Bredd 70 cm. Pris pr meter **8.25**

Bredd 90 cm. Pris pr meter **11.—**

2188 Cosmo hallmatta, hemslojdsatta vävd i rosengång i beige-rött. Utmärkt präktig kvalitet med stor slitstyrka. Storlek 60×120 cm. Fabulöst pris för denna kvalitet. Har kostat 18:—.

Endast kronor **9.50**

2181 Tunis dörrmatta, yllewilton i vackert orientalskt blom-mönster på rost eller beige botten. Storlek 50×100 cm. Ytterligt lågt pris. Säljes i massor.

Pris kronor **17.50**

Lägg också märke till den trevliga gångmattan Kinna på sid. 120.



matta SUVERÄN

— enfärgad helylleflossa i toppkvalitet

En sån där härligt mjuk och skön, långluggig helylleflossa som är så skön att gå på, Ni vet. Den höga ullkvaliteten ger klara vackra färger och hög slitstyrka. På utställningen i Älmhult har denna matta blivit en av de stora artiklarna. Matta Suverän är en modern svensk kvalitetsmatta, reserverad för matkännare. Den finns i klarröd färg eller i modern isgrön färg, se gruppbilderna i färg i katalogen.

Ni ser den i färg på sid. 8, 9 m. fl.

Storlek 140×200 cm. Per styck kronor **155.—**



matta TURKESTAN

— ett erbjudande i särklass

804 Yllewilton Turkestan är trots det låga priset en bra och slitstark matta i präktig yllekvalitet. Vackra mönster i rost eller beige som grundton. Vi har pressat priserna hårt och kan därför erbjuda denna matta till lägsta pris. Ett tillfälle för Er som söker en slitstark yllewiltonmatta till hyggligt pris.

Storlek 140×200 cm. Pris **76.—**

Storlek 170×240 cm. Pris **109.—**

Storlek 190×290 cm. Pris **146.—**

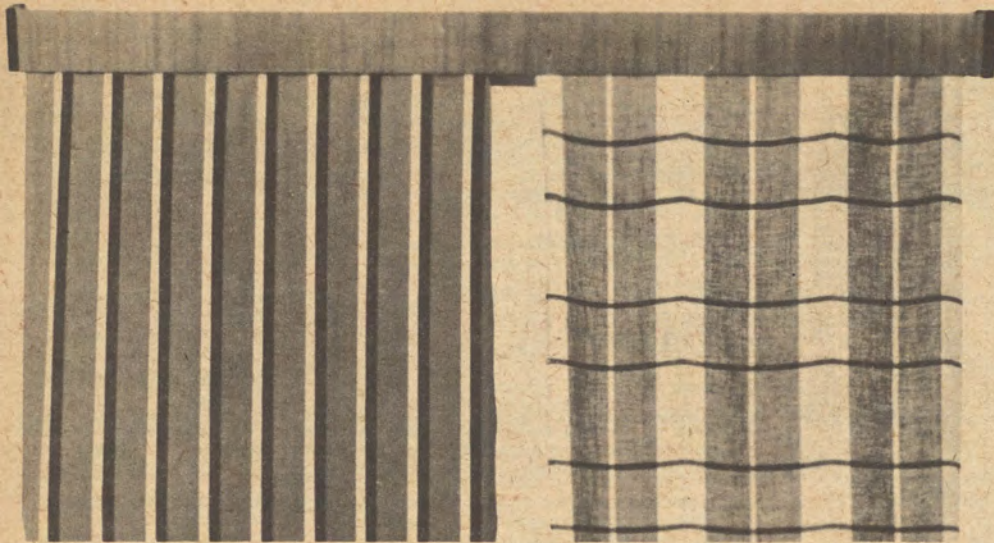

STREIF

TOFTE

STREIF

— *exklusiv, färgstark*

Föredrar Ni klarare, skarpare färger i Ert moderna hem är Streif någonting för Er. Härlig kvalitet ren bomull med tvinnat garn och kokäkta färger (indanthrenfärger). En vacker tätvävd vara med tungt fall. Passar endast i moderna sammanhang. Bredd 150 cm och finns i färgerna gult/grått, rött/grått eller turkos/grått.

Pris per meter **9.90**

IDEALKORNISCHER

i alm eller mahogny med svängda hörn eller teak/svart med raka profilerade hörn.

Dessa trevliga kornischer tillverkas i ovanstående utföranden och i alla förekommande längder. Lätta att själv göra om till önskad längd. De levereras fullt komplett med 2 spår och erforderligt antal glidkuler med fäst-anordning.

Storlekar	140	160	180	200	220	260	300
12 cm höga alm, mahogny	25: 20	27: 20	29: 10	31: 60	34: —	38: 80	44: 20
10 cm höga teak	18: 20	19: 80	21: 60	23: 40	25: 40	29: 20	33: —

Lägg märke till de låga priser. Obs. Samtliga kornischer levereras fraktfritt.

TOFTE

— *ultramodern linnegardin*

Raffinerad enkelhet utmärker den här vackra inredningssessinen i lugna färger gul/grå/vit, svagt röd/grå/vit eller svagt blå/grå/vit med ränder i mörkare grått. Härlig kvalitet med linne i varp och splendolin i väft. Äkta Siriusfärger med ljusåktethet 5-7 alltså mycket hög kvalitet. Bredd 120 cm. Handtvättas på vanligt sätt. Rekommenderas.

Pris pr meter endast kronor **7.60**

GIT

— *vacker vardagsvara*

En lätt och luftig gardin i svagt gul eller svagt grön färg, genombruten med långsgående ränder som ger en vacker effekt. Ren bomull i den tvinnade varpen och lin i väft. De berömda Siriusfärgerna svarar för högsta ljusåktethet. Bredd 120 cm.

Pris per meter kronor **7.15**

SAGA

— *tätvävd med vackert fall*

En utsökt drapévara i tät smidig satinvävad med diskret randning i grått på röd, gul eller turkos botten. Varp i rayonull och väft i rayonsilke. Även denna gardin är ljusskyddad med äkta Siriusfärger. Bredd 85 cm.

Pris per meter **6.75**

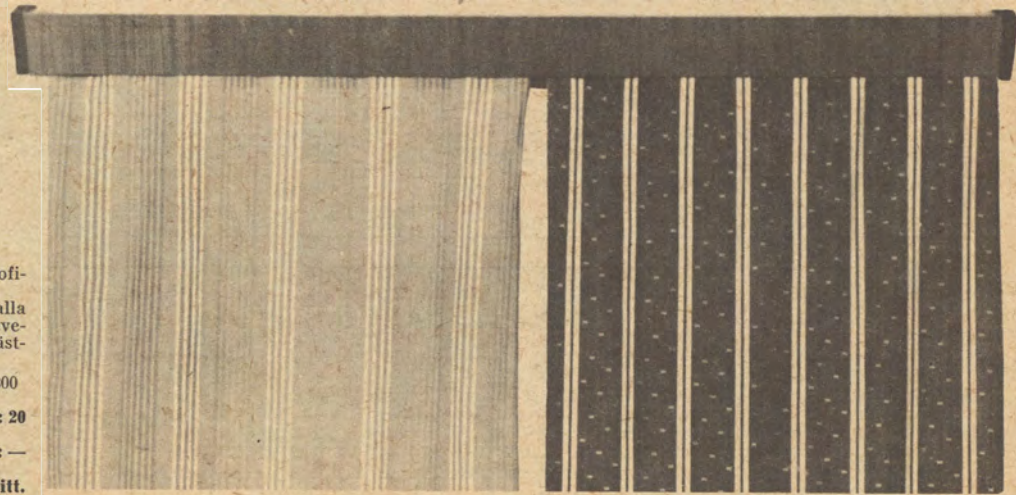

GIT

SAGA

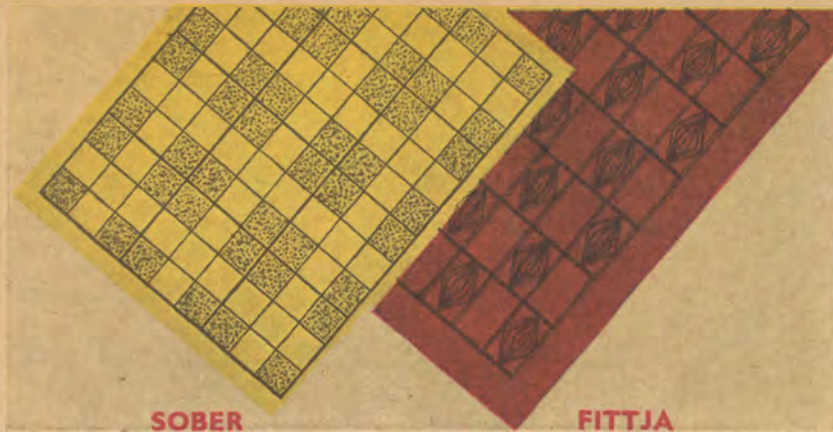

SOBER

FITTJA

matta TRIANGEL

Matta Triangel, tillverkad av 100 % malimpregnerat helylle i ett utsökt mönster med isgrön botten med vinklar i mörkgrått/vitt. Jämn och kort lugg som gör mattan motståndskraftig mot damm och slitage. Matta Triangel är en raffinerad skapelse där färgerna framhäver garnets förstklassiga kvalitet. Helylle-gripper-axminster av välkänd svensk tillverkning. Original Ikéa-dessin i kval. Royax! Storlek 138×200 cm. Pris kronor **136.50**

matta PRISMA

Mitt i prick beträffande våra kunders smak har matta Prisma träffat, en enorm försäljningssuccé, som vi nu åter fått in. Kvaliteten är mycket bra i tät och kraftig ylle-axminster långt överträffad sitt pris. Matta Prisma kan jämföras med en välklingande melodi av form och färg; i mörkgrått, mellangrått och ljusgrått med varmt röda inslag ger den Ert hem en mera ombonad prägel. Storlek 140×200 cm. Pris kronor **98.—**
 Storlek 160×240 cm. Pris kronor **134.—**

matta VINGA

Matta Vinga är en modern helyllewilton-matta i mycket god kvalitet med fast och stadig baksida. Den är ytterst tätvävd, väger hela 2.300 gr per kvm och ligger bra på golvet. Den är en underbart färgskimrande matta i vacker mellangrå färg och kan erhållas med rutor i rött, gult eller grönt. Matta Vinga har både mjukhet och slitstyrka, allt vad Ni kan begära av en matta. Storlek 140×200 cm. Pris kronor **118.—**
 Storlek 170×240 cm. Pris kronor **162.—**

matta HASARD

Matta Hasard är en helyllewilton-matta i den nya stilen. Färgerna är kraftiga och klara, passande till moderna ylleytyger och mönstret mycket diskret. Den kan erhållas i rött med effekter i svart, i blått med effekter i grått eller i gult med effekter i svart. Kvaliteten är 3-kårig, tätvävd helyllewilton med tung känsl, en matta att slita på och lita på. Exklusiv textilkamardessin. Storlek 140×200 cm. Pris kronor **123.50**
 Storlek 165×235 cm. Pris kronor **172.—**

matta FITTJA

— *prissuccé i yllewilton*

Matta Fittja är en bra yllewilton-matta med modern svensk dessin med ensamrätt för Ikéa. Lugnt och diskret mönster i svart på varmt rött eller gul botten för ombonad hemtrevnad. Aldrig någonsin har Ni erbjudits en bra yllewilton-matta med fast baksida till så fördelaktigt pris. Tack vare en jätteorder för tillverkning sommardis hos den stora fabriken i Belgien har vi lyckats få ner priset till det otroliga. Dessutom en matta som tål att synas.

Storlek 60×120 cm. Pris kronor	24.50
Storlek 80×160 cm. Pris kronor	43.50
Storlek 140×200 cm. Pris kronor	96.—
Storlek 170×240 cm. Pris kronor	136.—

matta SOBER

— *ultramodern helyllewilton*

Med matta Sober fullkomnar Ni den moderna inredning Ni valt hos oss. Färgerna är väl samstämda med de moderna ylleytyger vi erbjuder, det blir den eleganta mattan — grunden till hemmets skönhet. Kvaliteten är mycket bra 3-kårig helyllewilton, extra tät och tung 2.100 gr per kvm och med fast baksida. Mönstret är samtidigt både livfullt och lugnt med rena, klara grundfärger rött/svart och gul/svart, en Ikéa-design som ger uttryck för det bästa i modern formgivning. Priset helt enkelt en sensation.

Storlek 50×100 cm. Pris kronor	21.—
Storlek 90×160 cm. Pris kronor	58.—
Storlek 140×200 cm. Pris kronor	122.—
Storlek 170×240 cm. Pris kronor	178.—

TRIANGEL

PRISMA

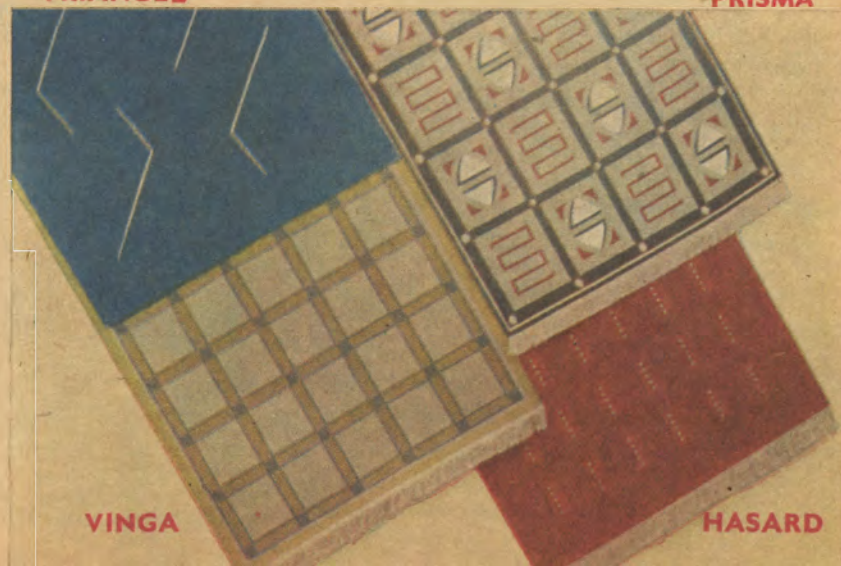

HINGA

HASARD

matta TIMGLAS

Eh original Ikéa-design, signerad Gillis Lundgren. En utsökt tätvävd och präktig kvalitet garanterar hög slitstyrka. Det sista året har denna matta sålts mest av alla, både i Almhult och efter katalogen. Mönstret och kvaliteten är förklarigen. En önskematta för Er som söker det extremt moderna i färger och mönster, gråsvart botten med gula, röda eller isgröna stavar. Mattan är vändbar varvid färgerna blir omvända. Priset är i förhållande till kvaliteten utan konkurrens och vi garanterar full belåtenhet med denna matta.

Storlek 140×200 cm. Pris **88.—** Storlek 160×240 cm. Pris **126.—**

Ylle-nöthår-perlon

matta SURTE

Allt vad Ni begär av en bra nöthårsmatta — det är Surte, som är dubbelvävd och i extra tätslagen och präktig kvalitet. Ylle, nöthår och perlon är spunnet samman i inslagsgarnet och ger speciellt hög slitstyrka. En tung och stadig matta som ligger bra på golvet. Modernt mönster i gråfitgrått, rött eller blått på mellangrå botten — grått i grått är kanske den mest exklusiva kombinationen. Med ensamrätt för Sverige erbjuder vi denna förnäma matta som vi vet att våra kunder kommer att tycka mycket om. Jämfört med kvalitet torde priserna vara helt utan motsvarighet. Glöm inte att uppge önskad färgkombination. Rekommenderas.

Storlek 140×200 cm. Pris **82.—** 170×240 cm. Pris **118.—** 195×300 cm. Pris **160.—**

Ylle, nöthår, perlon

matta VARPA

Matta Varpa är vi glada att kunna presentera. Det är en tätvävd ylleaxminstermatta med den mellangrå bottenfärgen melerad för att göra den mindre mottaglig för damm och smuts. Ringarna i vitt samt rött eller blått bildar ett lugnt mönster och grundfärgerna är rena och klara. Matta Varpa ger det rätta samlande intrycket åt Ert vardagsrum.

Storlek 140×200 cm. Pris **91.—** Storlek 165×240 cm. Pris **126.—**

— axminster med fast botten

matta HAGAR

Matta Hagar är verkligen en matta att trivas med både i helg och söcken. Den har en tålig mellangrå bottenfärg i melerad utförande och ett stramt och stilfullt mönster av röda kvadrater — ett mönster med avgjort modern touch. Yllekvaliteten är mycket god och vävnadssättet av axminster typ. Garanteras hålla för långt och hårt slitage.

Storlek 140×200 cm. Pris **91.—** Storlek 165×240 cm. Pris **126.—**

— axminster i förnämlig kvalitet

matta DELTA

Matta Delta har vi låtit väva upp i samma omtyckta kvalitet som förra årets försäljningsschlager matta Timglas, men här kommer den i ett piggt randmönster i färgerna gult, isgrönt eller rött. En nöthårsmatta är ju en slitstark och tålig vardagens tjänare; där Ni tänker Er att familjen skall samlas, där bör Ni ha matta Delta. Den är vändbar, så att den skall kunna slitas på bägge sidor och den är inbjudande — välkommande. Kvalitetsmatta till överraskande pris!

Storlek 140×200 cm. Pris **84.—** Storlek 170×240 cm. Pris **118.—**

— tätvävd nöthårsmatta

matta TERRA

Matta Terra är en produkt av det bästa i svensk tillverkning av nöthårsmattor. Den idealiska kombinationen av nöthår, ylle och perlon spunnet samman i inslagsgarnet ger enastående slitstyrka. Tät och tung kvalitet och som extra fördel kan nämnas att den är vändbar, en sida till vardags — en sida till fest. Matta Terra är en förnämlig kombination i mönster och färger, den finns i grå/röd, grå/isgrön och grå/gul samt grå/grå. Detta är en slitmatta som ingen annan,

Storlek 140×200 cm. Pris **88.—** Storlek 170×240 cm. Pris **126.—**

— en sober nöthårsmatta



Som kund

hos Möbel-Ikëa får Ni varje år vår stora inredningskatalog helt gratis. På nedanstående kupong kan Ni rekrytera ytterligare ett ex. av katalogen. Har Ni någon god vän eller bekant, som skall sätta bo, komplettera eller "bygga till", skriv bara namnet och adressen på nedanstående kupong. Vi kommer omedelbart att sända en katalog — helt gratis. Ni kommer säkert att bli tackad för tipset.

Till MÖBEL-IKÉA, Åmshult

Sänd helt gratis och utan någon förbindelse ett exemplar av Eder inredningskatalog till:

NAMN

ADRESS

POSTADRESS

57 a

modell TOMMY

— komplett kronor 16:—

Bokhylla Tommy har alla förutsättningar få hänga också på Er vägg — i barnkammaren eller var helst Ni behöver en liten, enkel, stadig avlastningshylla. Gavlar i lackerat plattjärn och hyllor lackerade i tegelrött med vita gavlar eller i svart med tegelröda gavlar.

Bokhylla Tommy är 44 cm hög med hyllor 17×70 cm. Enkel att montera. Sensationellt pris.

Pris komplett endast kronor 16.—



modell PLUGG

— trävitt läxbord med linoleumskiva

Här är pluggbordet ungdomarna gillar. Trävit furu, som de kan lackera själva. Skivan belagd med kraftig linoleummatta i diskret marmorering. En rejäl låda i sargen. Hållbart och bra bord till oslagbart pris.

Läxbord Plugg är 70 cm högt med skiva 63×80 cm. Monterbart. Vikt 18 kg.

Pris endast kronor .. 49.50

Se också de praktiska barnkammarskåpen på sid. 112.



G. A. Berg — ett stort namn redan på 30-talet. Hans formgivning är i dag lika aktuell — ett värdefullt skapande för nutid och framtid.

modell LENA LEK

— idealgrejerna för alla barn 2—6 år

I Svenska slöjdföreningens tidskrift Form omannonseras denna original G. A. Berg-möbel hösten 1956. Där ser vi också att den är just vad Lena Larsson m. fl. rekommenderar. Bord, stolar, lådor, vagn, hyllor, byrå, oändligt varierbara, sammanlagt 14 detaljer utförda i trävit furu. Rejåla detaljer tillräckligt varierbara för att ta hand om den mest sprudlande energi. Vagnen kan barnen bygga på och själv åka kring i; sitta och äta vid borden etc. Ni blir raraste mamma och pappa som finns, när de små fått den här byggsatsen.

Hela satsen kostar endast kronor 98.—

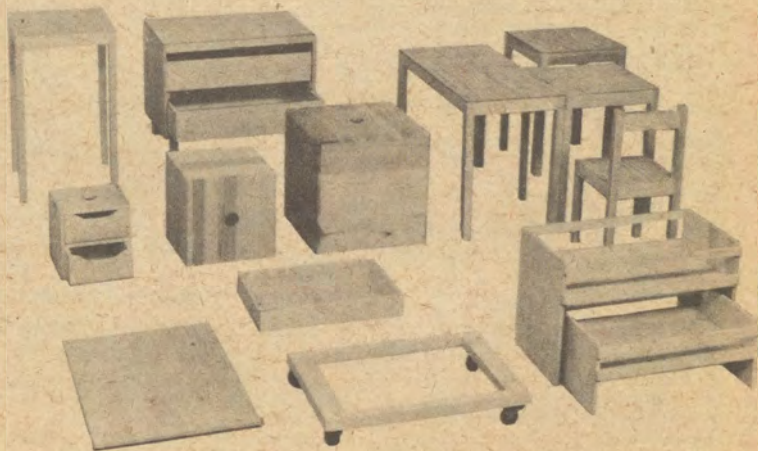

modell LENA SPECIAL

5 av de mest användbara lekgrejerna, nämligen stora bordet, stol, kub, byrå och docksäng ingår i denna reducerade G. A. Berg-serie, utförande i trävit furu. En favoritmöbel som barnen gillar. Kartongförpackad. Mycket lågt pris.

Formgivare: G. A. Berg.
Komplett endast kronor 48.—

FÖRSÄLJNINGSVILLKOR

- Alla försäljningar sker mot kontant betalning (postförskott eller efterkrav).
- Emballaget är fritt. I de fall träburar användes, debiteras dessa, men beloppet återbetalas, sedan retur skett till avsändningsstationen och fraktsedelssubbletten insänts till Möbel-ikéa, Älmhult.
- Affär är avslutad först sedan kunden godkänt varan. Alla varor expedieras alltså med full returrätt inom 8 dagar från godsets ankomstdatum, förutsatt att varan är oanvänd och oskadad. Specialbeställda varor liksom rätt avmått och tillklippta textilier samt stoppade möbler i särskilt valda tyger tages ej i retur.
- Eventuella returer får ej beläggas med postförskott eller efterkrav. Samtidigt med att retur sker bör ett skriftligt meddelande insändas med uppgift om anledningen till returen. Frånsett tomemballage skall returer alltid sändas till Möbel-ikéa, Älmhult.
- Alla varor packas handelsmässigt och godkänt för försäkring, och för skador uppkomna under transport ansvaras ej. Omåtliga artiklar såsom möbler, armaturer, glas etc. transportförsäkras för kundens räkning av oss i Europeiska Försäkrings AB, Skärnåsvägen 4, Djursholm 1, som till kunden utbetalar ersättning för eller ombesörjer reparation av uppkommen skada. Eventuell kännedom om att gods framkommit transportskadat får ej hindra att detsamma utlöses. Avgiften för försäkringen debiteras kunden, och all skadereglering sker direkt mellan mottagaren och försäkringsbolaget.
- Order om 1 500 kronor och däröver expedieras fraktfritt närmaste järnvägsstation Östersund eller söder därom. Norr om Östersund uttages i sådana fall endast halv frakt. Vid order understigande 1 500 kronor betalar kunden själv frakten, som dock är ganska liten. — Se tabell.
- Denna katalog gäller till och med september 1957 men är friblivande, och vi fränsäger oss all leveransplikt.
- För att nedbringa omkostnaderna leverera vi samtliga tyngre varor direkt från fabrik.

Viktigt meddelande till våra möbelkunder

Leveranstider. Som regel räknar vi med en leveranstid av 3—4 veckor. Under högsäsongerna vår och höst är det emellertid svårt att hinna med. Därför uppmanar vi ärade kunder att sända in order i så god tid som möjligt. Behöver Ni leverans i november, är det bra om vi kan få ordern redan i september. Vi kan då planera leveranserna bättre och hålla tiderna. Angiv alltid på ordern när Ni önskar leverans.

Ordernummer. När en order inkommer, bekräftar vi med ett exemplar av vårt interna orderkort, att vi mottagit den, och anger den ungefärliga leveranstiden. På orderkortet återfinns Ni också Edert ordernummer, vilket nödvändigtvis måste uppgivas vid telefon- eller brevkontakt med oss, för att vi skall kunna lämna snabba och korrekta besked. Tag därför vara på orderbekräftelsen och det åsatta ordernumret.

Enligt kundens önskan. Ofta anges det i texten exempelvis: "Finns i mörk eller ljus färg" eller "möbelyt i rost eller grönt". Detta betyder att kunden själv får välja det som passar bäst. Glöm därför inte att utsätta färg, storlek etc. på de varor Ni rekvirerar.

Transportförsäkring. För att skydda våra kunder gentemot transportskador ombesörjer vi försäkring av möbler och annat bräckligt gods. Avgiften härför är ca 75 öre pr 50 kronors värde. Om sändningen skulle visa sig vara skadad, torde kunden ofördröjligen anmoda järnvägen att skriva ut ett intyg om skadans omfattning. Fraktsedel tillsammans med ersättningsanspråk insändes direkt till försäkringsbolaget, Europeiska Försäkrings AB, Skärnåsvägen 4, Djursholm 1, som därefter ombesörjer reparation eller utbetalar ersättning. All skadereglering sker direkt mellan mottagaren och försäkringsbolaget.

Bosättningslån. För att hjälpa dem, som ämnar sätta bo, beviljar staten bosättningslån på 3 000 kronor under vissa förutsättningar. Som ett led i våra strävanden att på bästa sätt betjäna våra kunder lämnar vi utan kostnad närmare upplysningar.

Det är fördelaktigt att köpa från oss.

- Ni sparar pengar — många räknar med att de sparar en tredjedel av köpesumman.
- Ni sparar tid (vår katalog har Ni alltid till hands).
- Ni kan sitta hemma i lugn och ro och välja ut det som passar Er utan att känna Er tvungen att köpa.
- Vårt motto: Full belåtenhet eller pengarna tillbaka ger full trygghet åt Edert sparköp från Ikéa.

Vad kostar frakten?

Order om 1 500 kronor och däröver expedieras fraktfritt Östersund och söder därom. Norr om Östersund uttages i sådana fall halv frakt. Denna motsvarar en extra rabatt av 3 till 5 procent på våra förut låga priser. Vid mindre order betalar kunden själv frakten. I denna katalog finnes för de flesta artiklar angivet vikten. Ni kan därför själv lätt räkna ut den ungefärligt fraktkostnaden för de möbler Ni beställer enligt nedanstående tabell:

	60 kg	100 kg	200 kg
Boden	17.10	28.60	57.20
Falun	9.60	16.—	32.10
Filipstad	9.10	15.—	30.10
Göteborg N	6.60	11.—	22.—
Gävle	10.—	16.10	33.20
Halmstad	4.—	6.70	13.30
Hälsingborg	3.70	6.10	12.30
Jönköping	4.50	7.50	15.—
Karlskrona	4.70	7.90	15.70
Karlstad	8.90	14.80	29.70
Malmö C	3.80	6.30	12.60
Mora	10.30	17.10	34.30
Norrköping C	7.30	12.20	24.40
Skellefteå	16.10	26.80	53.60
Stockholm N	9.10	15.10	30.10
Umeå	15.10	25.10	50.30
Uppsala C	9.50	15.90	31.70
Ånge	11.70	19.50	39.10
Örebro	7.90	13.—	26.10
Östersund	12.60	21.10	42.20

Om varorna Ni beställer väger exempelvis 80 kg, så blir kostnaden ungefär mitt emellan för 60 och 100 kg.

MÖBEL-IKÉA ÄLMHULT

KONTORSTID
Vardagar 8.30—12.00, 13.00—17.00
Lördagar 8.30—13.00

UTSTÄLLNINGEN ÄR ÖPPEN
alla vard. (även lörd) kl. 9—18. Påsk-,
pingst-, valborgs-, midsommar- och nyårs-
afton öppet kl. 9—14. Julafton: stängt.

TELEFON VÄXEL 1000 ÄLMHULT

Växeln kopplar till följande avdelningar:

ORDERKONTOR BOKFÖRING INREDNINGSAVD.
KASSA UTSTÄLLNING KUNDTJÄNST

(Obs. I Ringer Ni om en redan insänd order, tala om Ert ordernummer i växeln, så får Ni tala med rätt person.)

Postadress: IKÉA, ÄLMHULT — Järnvägsadress ÄLMHULT — Bank: Skånska Banken, Liatorp — Postgiro 13 45 61

RES TILL ÄLMHULT

— i hjärtat av södra Sverige
— mitt i möbelcentrum

Antingen Ni åker tåg eller bil får Ni en underbar resa till Älmhult. Snabba vägar och en charmerande terräng gör resan trivsam och komfortabel.

I Älmhult, som är beläget mitt i möbelcentrum, finner Ni Möbel-Ikéas utställningshallar. Där får Ni stillat Er hunger vad beträffar möbler i alla stilar. Ett dominerande inslag utgör de praktiskt moderna möblerna i oljad teak likväl som Ni kan göra fynd i den moderata stilen.

Utställninghallarna erbjuder Er service alla vardagar kl 9—18, även lördagar. Belättna kunders spontana uttalanden om att de sparat avsevärda belopp även vid längre resa är alltid en glädje för oss att höra, ty då vet vi att vi kommer närmare vårt mål och motto: Önskebo till önskepris.

För att få bästa möjliga betjäning på tid som passar Er, ring Älmhult 1000 och bestäm tid.

Välkommen!

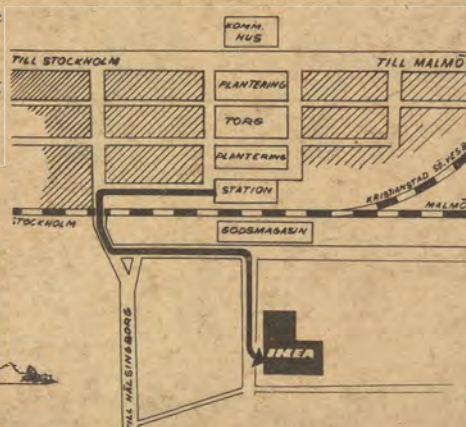

Res till Älmhult med bil från:

STOCKHOLM på riksettan till Traryd där Ni tar till vänster på väg 89 direkt till Älmhult. C:a 50 mil.

GÖTEBORG över Halmstad förbi Simlångsdalen på väg 90 till Kädda. Riksettan till Traryd, väg 84 till Älmhult. C:a 28 mil.

MALMÖ på autostradan och väg 4 till Rolsberga där Ni tar av till vänster över Höör, Hästveda och Osby till Älmhult. C:a 15 mil.

Res till Älmhult med tåg

Älmhults centrala läge och bra järnvägsförbindelser (Stambanan Stockholm—Malmö) med tåg varje halvtimme ger Er goda möjligheter till ett besök. Betr. tider kontakta Er järnvägsstation. Här nedan några prisex. för snälltåg:

Stockholm—Älmhult t.o.r.	kr. 79:—
Göteborg—	" " " 52:—
Malmö—	" " " 29:40

Möbel



Älmhult

ÖNSKEBO TILL ÖNSKEPRIS

Katalog Pris 2: —